

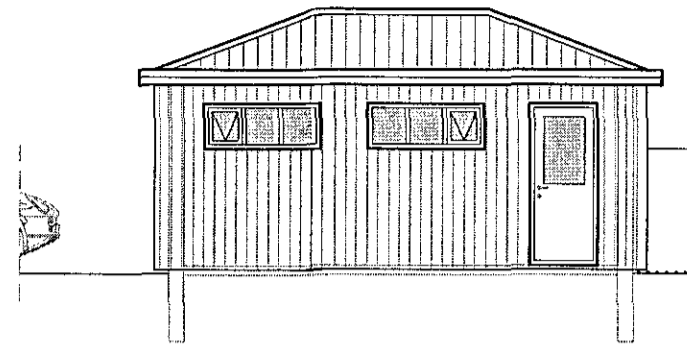

Útlit – Norðaustur
Mkv. 1:100

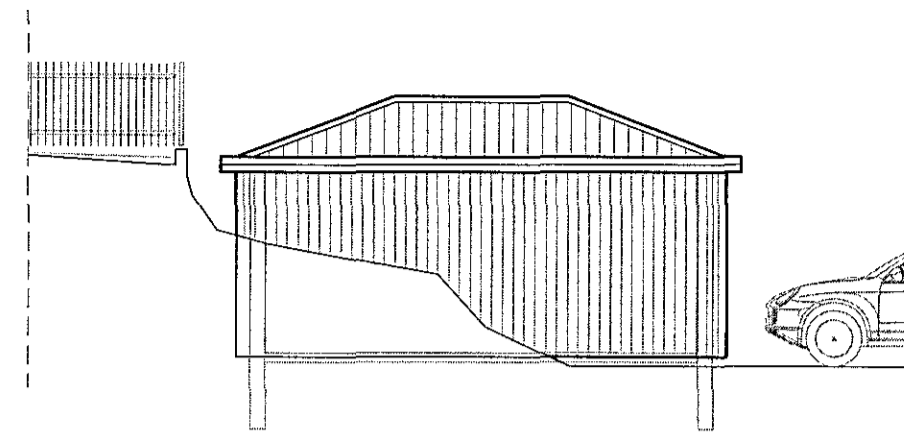

Útlit Bílskúr – Norðestur
Mkv. 1:100



Útlit Bílskúr – Suðaustur
Mkv. 1:100

 Samþykkt þann 07 JAN 2015 Byggingafultrúinn í Hafnarfjörð E.h. Sigurður Steinar Jónsson			
DAGS:	NR:	BREYTINGAR:	SAMP.:
29.12.2014	A	Afstöðumynd sett 1:1:500 og innra fyrirkomulag fjárlagt.	

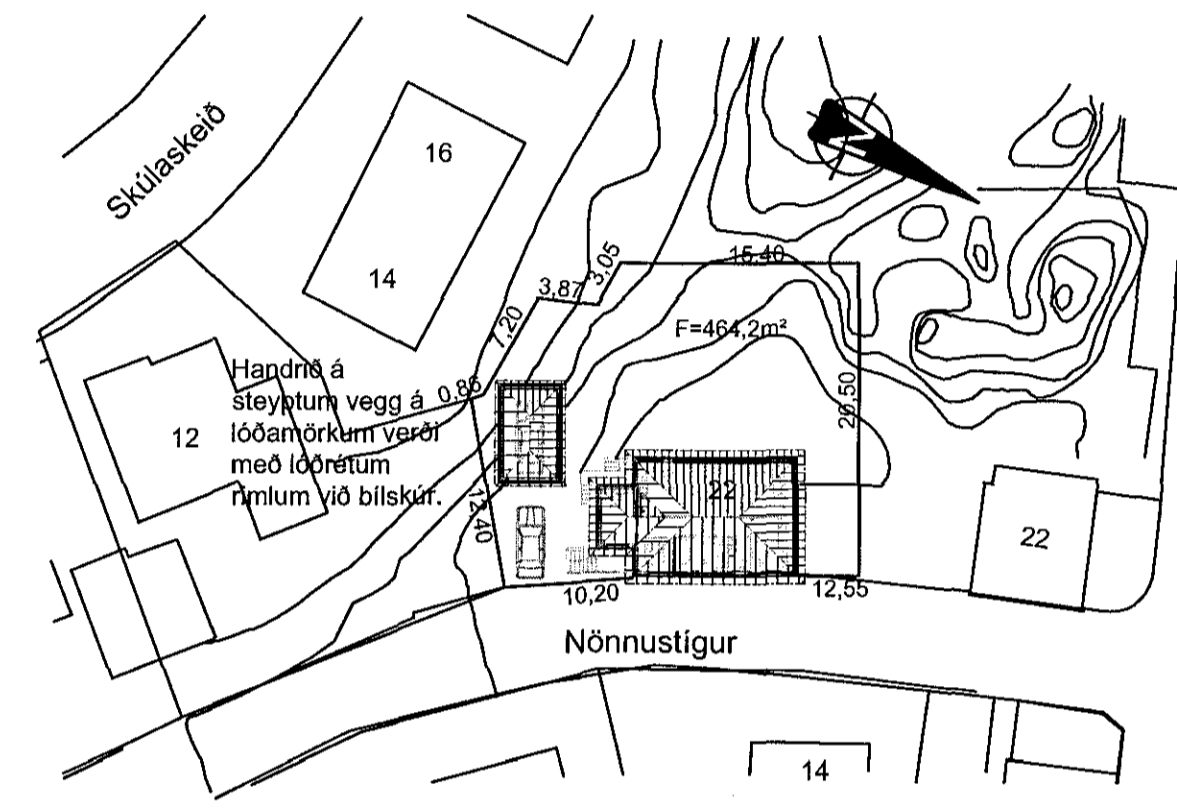

Afstöðumynd
Mkv. 1:500

Skýringar:

Þetta eru reyndarteikningar gerðar þar sem hætt var við sólskála og innra skipulagi og gluggum breyt lítilsháttar m.v. samþykktar teikningar frá 16. sept. 1998.

Við teikningu og málsetningu hússins er stuðst við samþykktar teikningar frá Gísla Þórðarsyni frá apríl 1945 og samþykktar teikningar frá Samúel Erni Erlingssyni frá júlí 1998.

Byggingarlýsing:

Stækkun á húsi (samþykkt sept, 1998) og nýr stakstæður bílskúr er reist úr einangrunarkubbum á steiptan sökkul og plötu. Bílskúr er klæddur standandi bárujárni. Núverandi hús er einangrað og kjallari þússaður og efri hæð klædd standandi bárujárni. Þök er timburþök klædd bárujárni.

Endurbætur á brunavörnum verða gerðar samhliða eðlilegu viðhaldi.

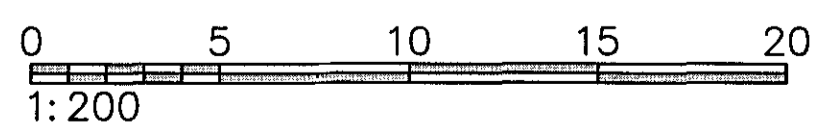

SKEIFAN 19 • 108 REYKJAVÍK • Sími: 517 9050 • NETFANG: teknik@teknik.is	
Nönnustígur 13 220 Hafnarfjörður	HÖNNUÐIR: Svavar M. Sigurjónsson 180967-3419
HEITI TEIKNINGAR: Aðal- og brunavarnaruppdráttur Útlit Afstöðumynd & skýringar	DAGS: 17.11.2014 DEYMSLUNN.: 101 VERKNUMER.: 14-66 TÖUSAGERÐ: MALKV.: 1:100/500 TEIKN.NR.: 102 ÖTUGAF.: A
MANNAD.: Gp/SÖE/SMS TEIKNARE: SMS MALL: --- YFIRFARGD: ---	SAMBYKKT: SAMBYKKTUR:

G:\verkefni\14\14-66 Nönnustígur\13\Teikningar\A--Teikn\101 Nönnustígur_13.dwg