

Skráningartífla: Álfaskeið 56 Hafnarfjörður  
Landnúmer: 119875  
Matshlutanúmer: 02  
Útgáfa: 4.01b  
Dags: 06-12-2014

Matshluti	Botnplata		Hjúpflötir			
	Botnplata m²	Botnplata m²	Utvaggi m²	Par af: Gugga- og dyraop m²	Pak m²	Par af: Pakkluggar og þakop m²
Matshluti	5,6	27,8	47,6	8,1	27,8	

Yfirlit	Innan hæða			Utan hæða			Alls
	A	A	B	C			
Botnflötur / m²	27,8						27,8
Brúttóflötur / m²	27,8						27,8
Brúttórúmmál / m³	80,7						80,7
Nettóflötur / m²	23,5						23,5
Birt flatarmál / m²	27,8						27,8
Skiptarúmmál / m³	83,450						83,450

Skráningartífla: Álfaskeið 56 Hafnarfjörður  
Landnúmer: 119875  
Matshlutanúmer: 02  
Útgáfa: 4.01b  
Dags: 06-12-2014

Uppskipting og lýsing		Stærðir														D17
D0 Lokun	D1 Rými númer	D2 Notkun	D3 Hæð	D4 Eignar- rás	D5 Botnflötur	D5M Málflötur	D6 Skjalflötur	D7 Op	D8 Brúttóflötur	D9 Brúttóflötur sk x l,8	D10a Saltflötur	D10b Saltflötur	D11 Birt flata- rúmmál	D12 Nettóflötur	D16 Birt flata- rúmmál	D17 Skiptarúmmál
	Matshluti				27,8	0,0	0,0	0,0	27,8	0,0			30,7	23,5	27,8	63,450
	Botn												5,6			
A	01 0101	1. hæð Bústafr	B	0101	27,8	0,0	0,0	0,0	27,8	0,0	2,70	2,70	75,1	23,5	27,8	63,450

Eignarhald		Skiptarúmmál	
Eignar- rás	Notkun	Birt flata- rúmmál	Skiptarúmmál
0101	Bústafr	27,8	63,450
	Alls	27,8	63,450

Skráningartífla: Álfaskeið 56 Hafnarfjörður  
Landnúmer: 119875  
Matshlutanúmer: 01  
Útgáfa: 4.01b  
Dags: 12-02-2015

Matshluti	Botnplata		Hjúpflötir			
	Botnplata m²	Botnplata m²	Utvaggi m²	Par af: Gugga- og dyraop m²	Pak m²	Par af: Pakkluggar og þakop m²
Matshluti	23,9	119,6	295,0	43,0	146,0	

Yfirlit	Innan hæða			Utan hæða			Alls
	A	A	B	C			
Botnflötur / m²	228,9	109,3	9,4	56,2			403,8
Brúttóflötur / m²	228,9	109,3	9,4	56,2			403,8
Brúttórúmmál / m³	669,9	86,9					756,8
Nettóflötur / m²	196,4						196,4
Birt flatarmál / m²	209,1						209,1
Skiptarúmmál / m³	512,650	9,400		50,000			572,050

Skráningartífla: Álfaskeið 56 Hafnarfjörður  
Landnúmer: 119875  
Matshlutanúmer: 01  
Útgáfa: 4.01b  
Dags: 12-02-2015

Uppskipting og lýsing		Stærðir														D17
D0 Lokun	D1 Rými númer	D2 Notkun	D3 Hæð	D4 Eignar- rás	D5 Botnflötur	D5M Málflötur	D6 Skjalflötur	D7 Op	D8 Brúttóflötur	D9 Brúttóflötur sk x l,8	D10a Saltflötur	D10b Saltflötur	D11 Birt flata- rúmmál	D12 Nettóflötur	D16 Birt flata- rúmmál	D17 Skiptarúmmál
	Matshluti				338,2	0,0	0,0	0,0	228,9	111,3			756,8	196,4	209,1	572,050
	Botn												23,9			
A	01 0101	1. hæð íbúð	N	0101	119,5	0,0	0,0	0,0	119,5	2,0	2,00	2,00	329,0	102,8	98,8	171,300
A	0102	Herbergi	N	0101	12,4				12,4		2,50	2,50	32,2	10,7	12,4	27,800
A	0103	Þvottur	N	0101	4,0				4,0		2,50	2,50	10,4	3,2	4,0	8,300
A	0104	Geymsla	N	0201	4,0				4,0		2,50	2,50	10,4	3,4	4,0	8,840
A	0105	Geymsla	N	0101	7,7				7,7		2,50	2,50	20,0	6,4	7,7	16,640
A	0106	Geymsla	N	0201	5,0			2,0	5,0		1,30	2,00	10,0	4,1	3,0	8,200
B	0107	Þakur	S	0101	9,4				9,4							8,200
C	0108	Þakur	S	0101	35,0				35,0							9,400
A	0109	Salemínnstiki	N	X	4,5				4,5		2,50	2,50	12,0	3,8		1,00
A	0110	Gangur	N	X	13,2				13,2		2,50	2,50	34,8	12,1		
A	02 0201	2. hæð íbúð	N	0201	109,3	0,0	0,0	0,0	109,3	0,0	2,00	2,00	317,0	93,6	109,3	271,440
C	0202	Svalir	S	0201	15,0				15,0							1,00
C	0203	Troppur	U	0201	6,2				6,2							
A	03 0301	Þakkerfi þakkerfi	V	X	109,3	0,0	0,0	0,0	109,3	0,0	1,30	1,30	86,9	0,0	0,0	

Eignarhald		Skiptarúmmál	
Eignar- rás	Notkun	Birt flata- rúmmál	Skiptarúmmál
0101	Íbúð	92,8	268,570
0201	Íbúð	116,3	303,480
	Alls	209,1	572,050

Samþykkt þann  
25 FEB 2015  
Vigfus Halldorsson /  
Sigurður Steinar Jónsson

ÁLFASKEIÐ

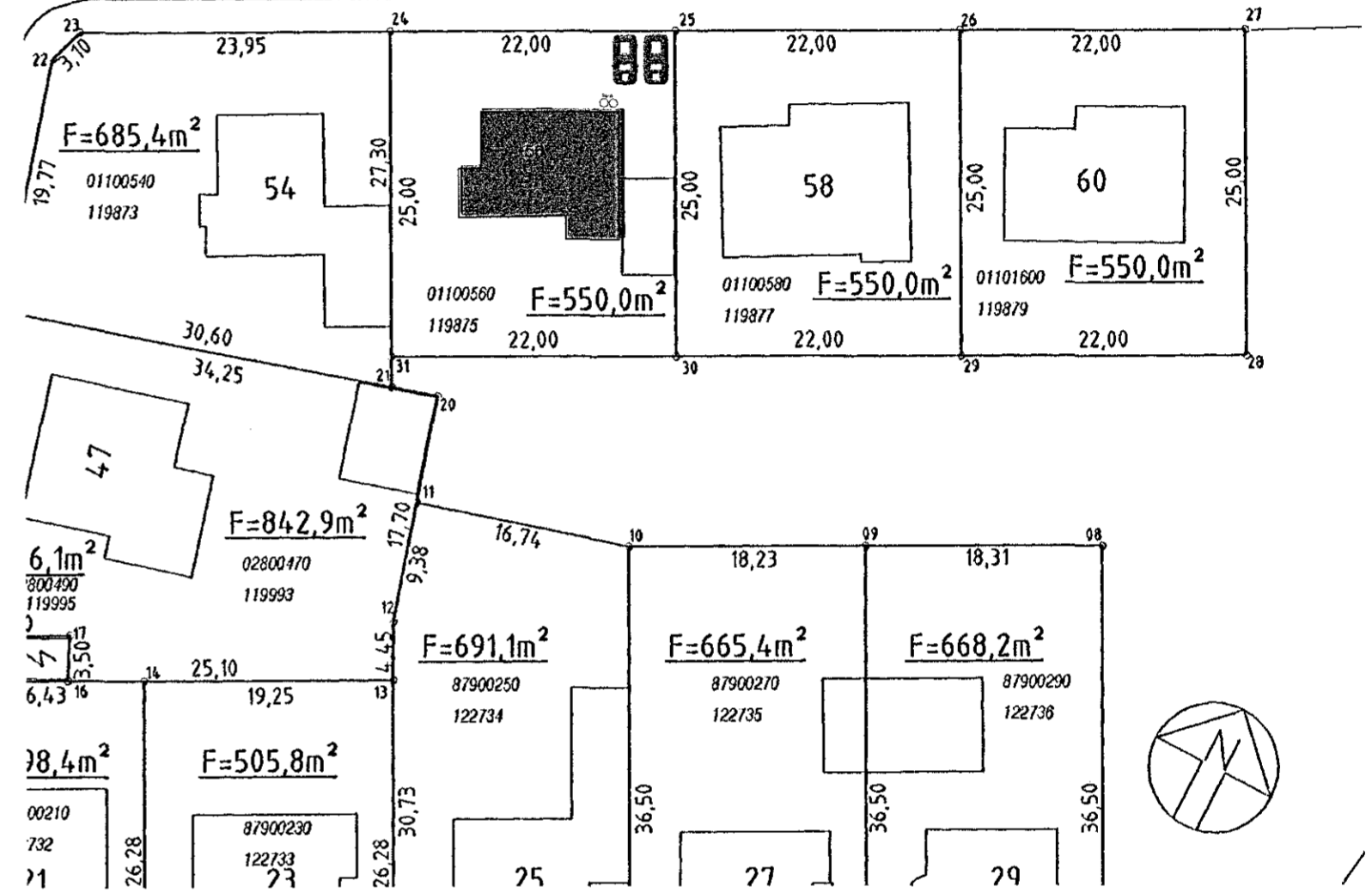

Afstöðumynd 1:500

Breyting	Dags.	Verkefni	Verk nr.
Uppfært	05.01.15	Álfaskeið 56	14-27
Uppfært	26.01.15	Afstöðumynd /Skráningartöflur	Dagsetning:
Uppfært	12.02.15		01-12-2014
Yicss, A		Hannað.	Kvarði.
Aðalhönnuður kt.: 100760-5849		Vigfus Halldorsson	1:500
		Teiknað.	Teikning nr.
		Vigfus Halldorsson BFI	A-3
		Biskupsgata 3, 113 Reykjavík	
		S:8984908 / vigfus.h@internet.is	