

G=22,86

G=24,00

Byggingarfulltrúi
samþykkir erindið.
25.05.2007

Bent skal á að samþykkt þessi verður ekki virk, fyrr en eftir þinglýsingu eignaskiptaýfirlýsingarinnar og skráningu hennar hjá Fasteignamatari Íslands.

Byggingarfulltrúinn í Hafnarfirði
F.h. Kristján Þórarinnsson

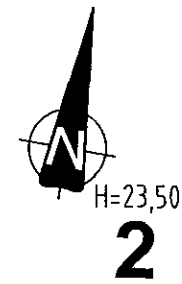
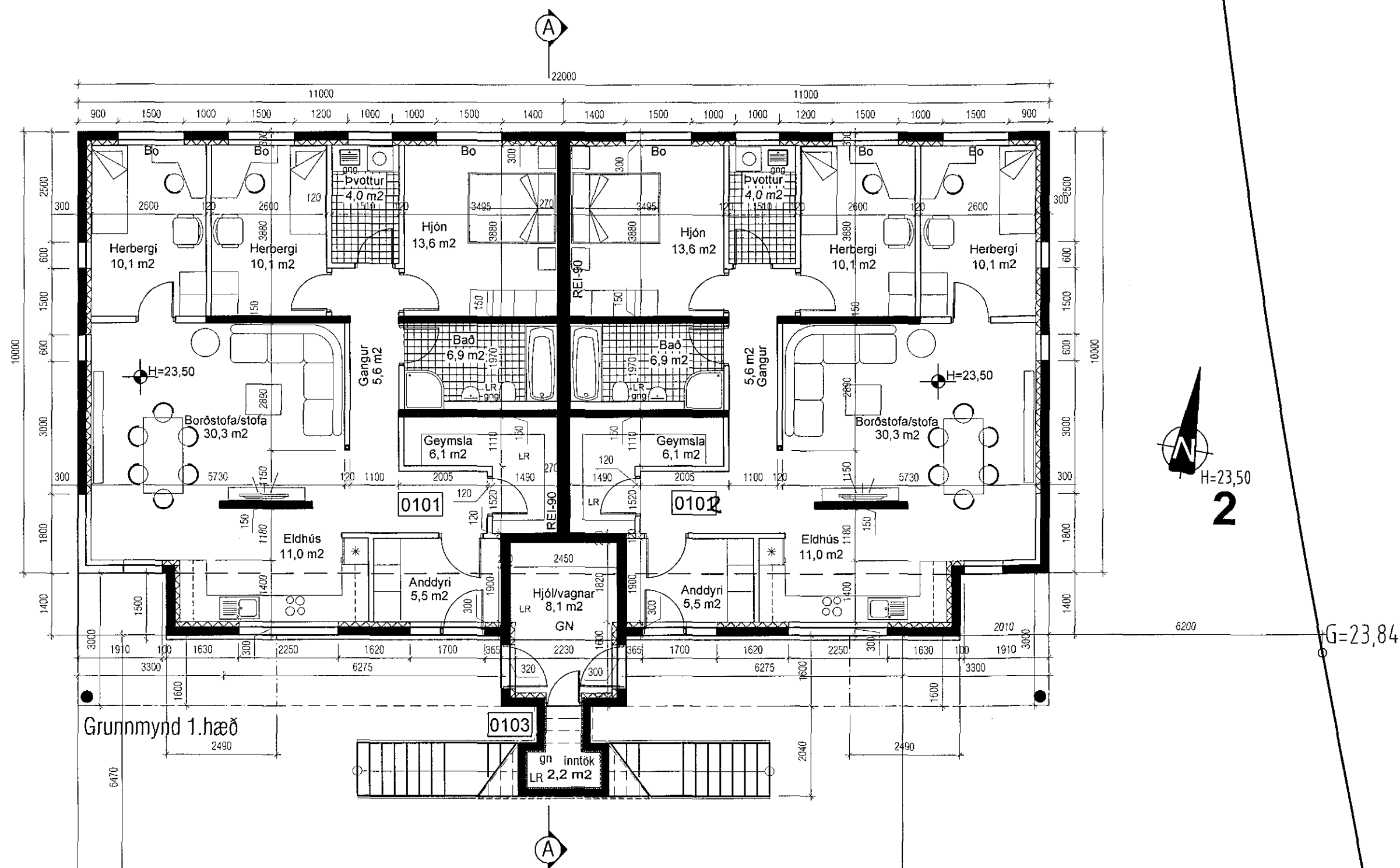

H=23,50
2

G=23,84

G=23,34

Grunnmynd 1.hæð

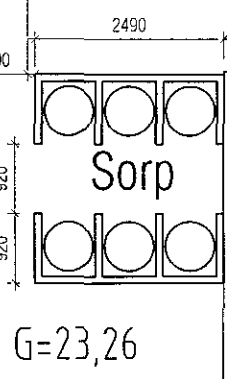

G=23,26

G=23,20

8 stæði

GLITVELLIR

G=23,49

Br. nr. 1: 09.07.2007 Glugga eldhúsi breytt

VEKTOR - hönnun og ráðgjöf - Akralind 6, 201 Kópavogi.		Jón Hrafn Hlööversson byggingarfræðingur Kt. 260662-6619 sími: 534-6650 fax: 554-6669.	
Teikn. nr. _____ Samþykkt _____		Teiknað _____ ÁVB _____	
Br. _____ Dags. _____		Glitvellir 2 Grunnmynd Efri Hæðar	
Dagsetning 23.05.2007 Verk nr. A-07-03-22		Mælikvarði 1:100 Teikn. nr. A-002	