

Samþykkt á fundi skipulags- og byggingarfulltrúa
 18.04.2015
 Bjarki Jóhannesson
 Skipulags- og byggingarfulltrúi

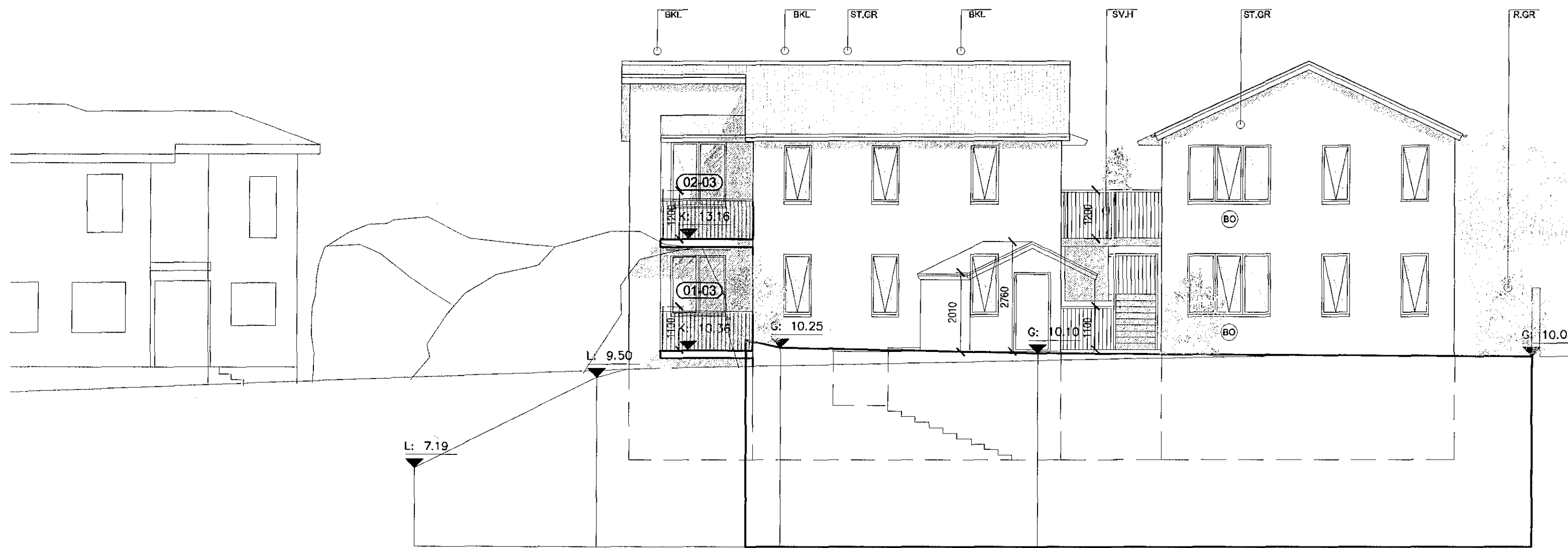

Ásýnd - norð-austur
 mkv. 1:100

TÁKN:

Veggir og hæðaskil með merktri brunamótstöðu.	■ EI-60
Hurðir og gluggar með merktri brunamótstöðu.	■ EI-60
Björgunarop-grunnmynd	BO 1100x200
Björgunarop-ásýnd	BO
Reykskynjari	R
Rýmisnúmer	01-01
Lofræst rými	LR
Gólfniðurfall	GN
Hitaveita	HV
Vatnsveita	VV
Ráfmagnsveita	RV
Þakniðurfall	ÞNF
Málaður steypur veggur, grár	ST.GR
Bárujámklæðning	BKL
Svalahandrið	SV.H
Runnagróður	R.GR
Gras	GRS
Steinabeð	ST.B

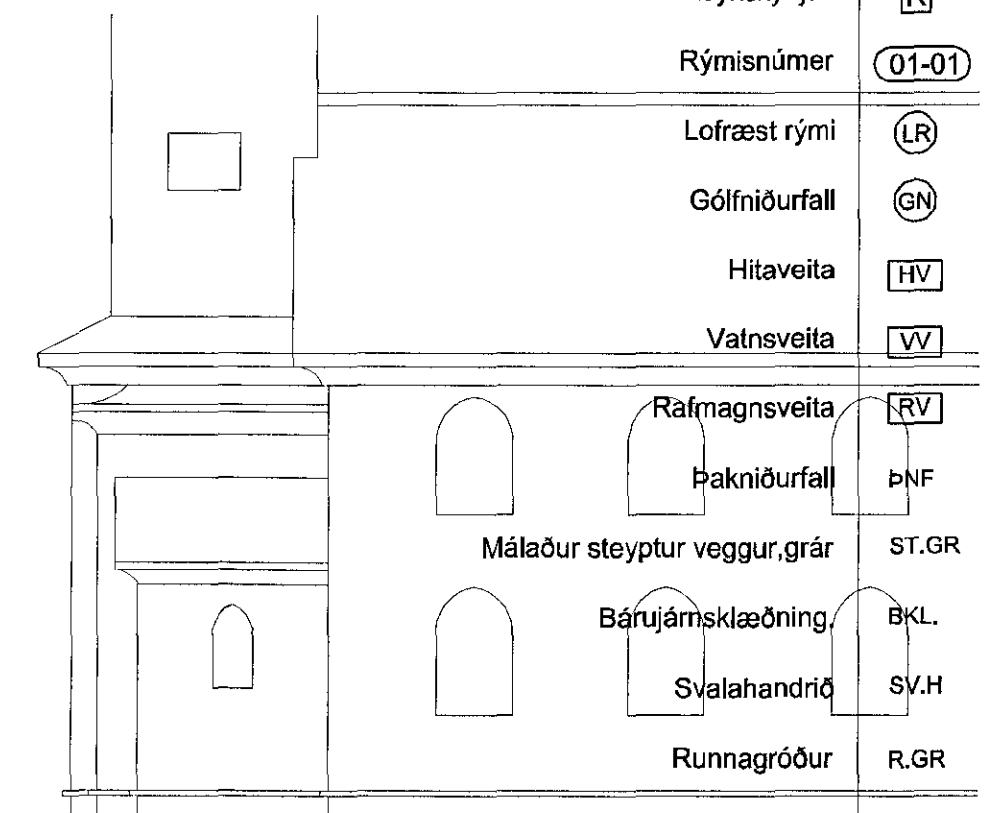

Ásýnd - suð-austur
 mkv. 1:100

Yfirarið af
 brunahönnun
 Gunnar H. Kristjánsson
 brunaverkefningur

20.9.2015

AOK



KARI EIRIKSSON arkitekt FAÍ - kt. 070365-4059 - VERKSTÆÐI ARKITEKTA ehf
 Gullnarsundi 5 - 220 Hlj. - sími: 699 0999 - email: aok@aok.is - www.aok.is

AUSTURGATA 22, HAFNARFIRÐI 15/01
 6 ÍBÚÐA HÚS

ÞALUPPDRATTUR mkv. 1:100

ásýndir 0204
 norð-austur, suð-austur

hannað: KE teiknað: KE dags: 2.mars.2015

breyting A: 14.04.15. Breyttir hæðarkótur
 breyting B: 21.08.15. Húsin einangruð að innan - breytt útlit á SA-horni
 breyting C: 09.09.15. Eldvarnarskilgreiningar á hlöð sem sýnir að Linnetsstígl
 breyting D: 25.09.15. Eldvarnamir og breytt skráningartafla

A2 ATH! Öll mál eru í millimetrum. Öll vafaatriði skal bera undir hönnuð.
 Mælið ekki af teikningum, öll mál atvuglet á staðnum.
 Öll afnot og afritun teikningar, að hluta eða í heild, er háð skriflegu leyfi höfundar.