

Afstöðumynd 1:500

**Erindislýsing 15.07.2015:**

Á 1 hæð í húsinu Fjarðargötu 19 er sótt um að opna veitingastað í flokk II. Um er að ræða Thailenskan veitingastað.

**Salur.**

Á veitingastaðnum er gert ráð fyrir 34 gestum. Tvö salerni eru fyrir veitingarstaðinn, annað fyrir hreyfihlaða. Þar er einnig ræsting fyrir sal.

**Afgreiðsla.**

Í afgreiðsluborði er gert ráð fyrir hitaborði fyrir mat. Handvaskur er við afgreiðsluadstöðu. Undir borðum í afgreiðslu verða kælar fyrir gos, vín og öl, einnig verður þar geymsla fyrir borðbúnað.

**Eldhús.**

Eldhúsið er aftan við afgreiðslu. Í eldhúsi verða 2 Wok pönnur og 2 djúpsteikingarpottar. Háfur með sjálslökkvibúnaði verður yfir eldunaradstæðu. Frárennslí verður með fitugildru. Háfurinn tengist með útsogsstokki, sem er heilsodinn, inn í utanliggjandi útsogsrör, sem verður sambyggt útsogsröri frá veitingastaðnum Subway í dag á vesturhlíð hússins. Frágangur stokksins er EI-60 þegar hann fer inn í veitingastaðnum Subway. Geymsla með kæli og frystir verður í aflökuðu rými á móti eldhúsi. Við hlöðina verður uppottaðastaða með skolvask og svo ræsting fyrir eldhús. Gert er ráð fyrir áhaldavaski, matvælavaski og handvaski í eldhúsi. Í starfsmannaaðstöðu er búningherbergi og salerni starfsmanna. Gert er ráð fyrir 4 starfsmönnum. Við hlöð starfsmannaaðstöðu er skrifstofa. Allar klæðningar eru í flokki I.

**BRUNAVARNIR**

Eftirfarandi brunavarnalýsing er gerð af Brunahönnun slf (Gunnari H. Kristjánssyni byggingar- og brunaverkfræðingi, mál nr. 15-150) í júní 2015 fyrir veitingastað í Fjarðargötu 19, Hafnarfirði.

**Flokkun og notkun byggingar**

Veitingastaðurinn er í notkunarflokki 2 skv. byggingarreglugerð.

**Brunahólfun**

Veitingastaðurinn er eitt brunahólf.

**Klæðningar**

Klæðningar verða skv. ÍST EN 13501. Innanhúsklæðningar verða í flokki 1. Upphengd loft verða úr A-efnum.

**Flóttaleiðir**

Hvergi er lengra en 30 m í útgang eða annað brunahólf. Frá veitingasal sem rúmar 34 gesti er ein aðflóttaleið beint út en aukaleið gegnum eldhús og út. Þetta telst ásættnalegt þarf sem um ekki mikinn fjórða fólks er að ræða.

**Reykskynjarar**

Samtengdir reykskynjarar eru á veitingastaðnum sem tengjast öryggiskerfi. Öryggiskerfið tengist viðurkenndri vaktþjónustu.

**Loftræsikerfi**

Útsogsstokkur frá eldunarháf eru heilsodinn og gengur orofinn út. Hann verður a.m.k. EI60 þar sem hann gengur í gegnum annað brunahólf.

**Reyklosun**

Reykræsing er almennt um glugga og hurðar.

**Slökkvikerfi**

Sjálfvirk og handvirk slökkvikerfi viðurkennt af Mannvirkjastofnun verður sett upp yfir eldunarháf í eldhúsi.

**Slökkvitæki**

Slökkvitæki skv. ÍST EN 3 skulu sett á veitingastaðnum, a.m.k. eitt í eldhús og eitt í sal. Staðsetning slökkvitækja skal merkt með til þess gerðum skiltum.

**Út- og neyðarlýsing**

Út- og neyðarlýsing verður sett upp á veitingastaðnum skv. byggingarreglugerð, ÍST EN 1838, ÍST EN 50172 og öðrum tengdum stöðlum. Reikna skal með a.m.k 0,5 lux í matsal og salerni fyrir fatlaða. Neyðarlýsing, minnst 15 lux, verður í eldhúsi.

*Sými skembla*

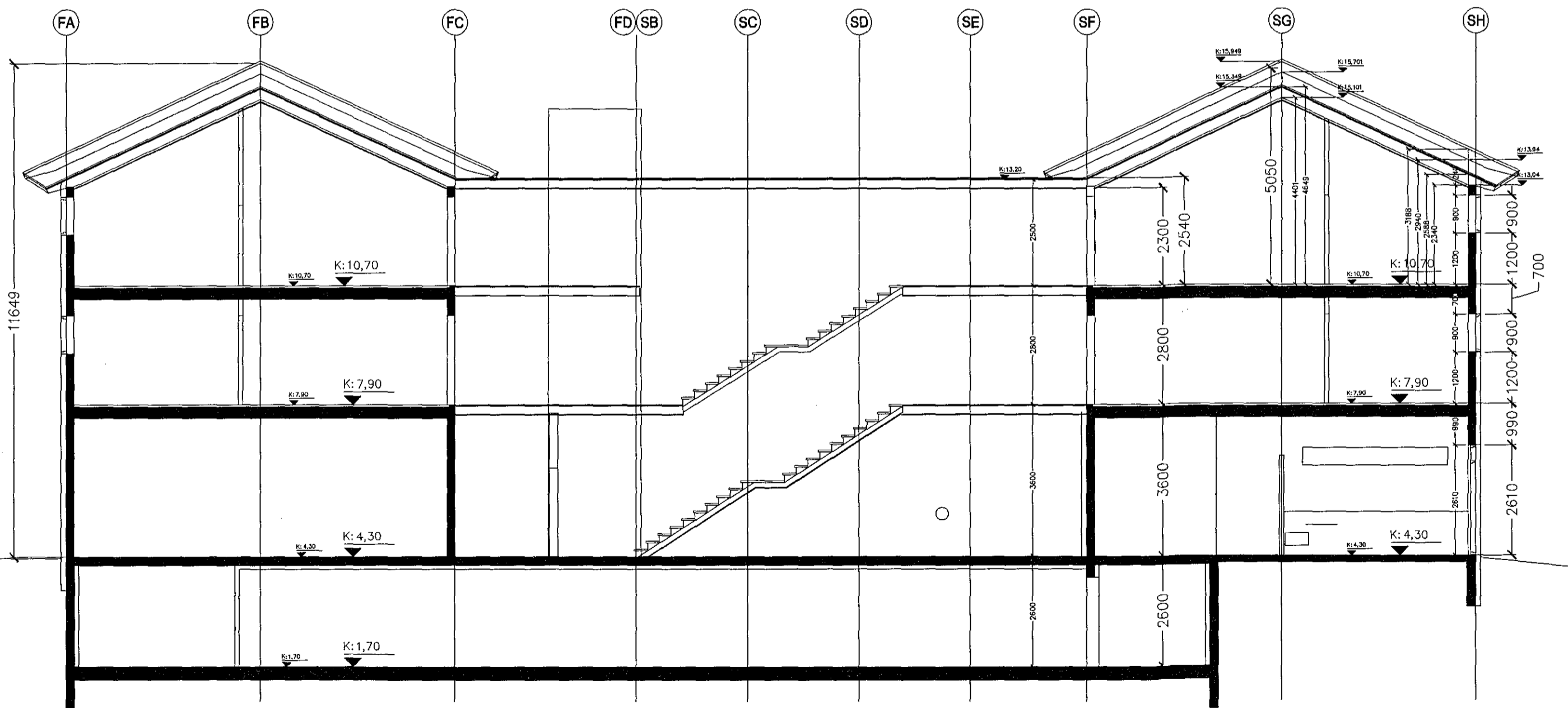

Sneid A-A

A:16.07.15 Erindislýsing lagfærd Útsog frá háf í eldhúsi fer inn Subway en í sér útblástursröri út úr húsinu.

**GP ARKITEKTAR**

Verkefni: Fjarðargata 19 Veitingastaður

Afstöðumynd og sneid

Teikning nr. 000A  
Mál 1:500 og 1:100  
Dags. 11.06.2015  
Teiknad

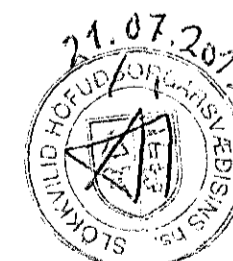

Yfirfarið af  
Gunnar H. Kristjánssyni  
brunaverkfræðingur  
21.7.2015

Adalstræti 11 101 Reykjavík  
Sími: 5511790 Fax 5622275  
5621790 gpark@gpark.is  
Gudni Pálsson Arkitekt FAI  
Kf/231246-4519