

Byggingarlýsing.
 Húsið er tvíflíft járnvarið timburhús.
 Þak er járnvarið.
 Sókkul er steinsteyptur.
 Gólf 1. hæðar er steinsteypt, gólf efri hæðar eru úr timbri.
 Gluggar eru trégluggar með tvöföldu gleri.

Sérstakar skýringar vegna einangrunar:

Botnplata er einangruð með 75 mm einangrunarplasti, ofan á einangrun gólfplötu skal leggja rakasperu úr þolplasti, veggir sökkla eru einangraðir 50 sm niður fyrir plötu með 75 mm einangrunarplasti. Útveggir eru einangraðir með 120 mm steinullareinangrun í vegggrind. Þak er einangrað með 180 mm þakull.
 Í gluggum er tvöfalt K-einangrunargler (12 mm loftbil í fóstum gluggum en 9mm loftbil í oprianlegum gluggafögum og hurðum.
 U-gildi (W/m²K) einstakra byggingahluta skulu vera í samræmi við upptalningu hér að neðan:

Þak:	Ti>=18°C U-gildi: 0,2
Útveggir:	Ti>=18°C U-gildi: 0,4
Léttur útveggur einangraður í grind:	Ti>=18°C U-gildi: 0,3
Gluggar (karmar, gler vegið meðaltal, K-gler):	Ti>=18°C U-gildi: 0,3
Hurðir:	Ti>=18°C U-gildi: 0,3
Gólf: á fyllingu og að óupphituðu rými.	Ti>=18°C U-gildi: 0,3
Gólf að útilofti:	Ti>=18°C U-gildi: 0,2
Útveggir, vegið meðaltal (veggfletir, gluggar og hurðir):	Ti>=18°C U-gildi 0,3

Að öðru leiti skal miða við að kólnunartölur einstakra byggingahluta séu í samræmi við ÍST EN ISO 6946:1996.

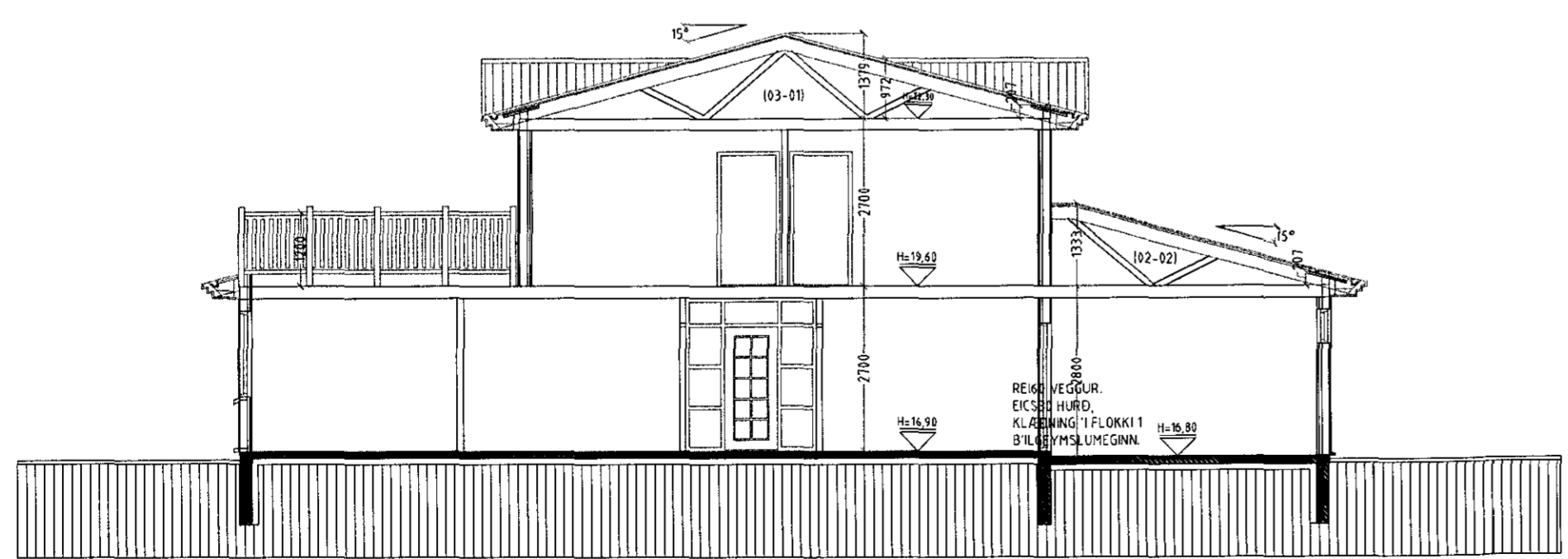
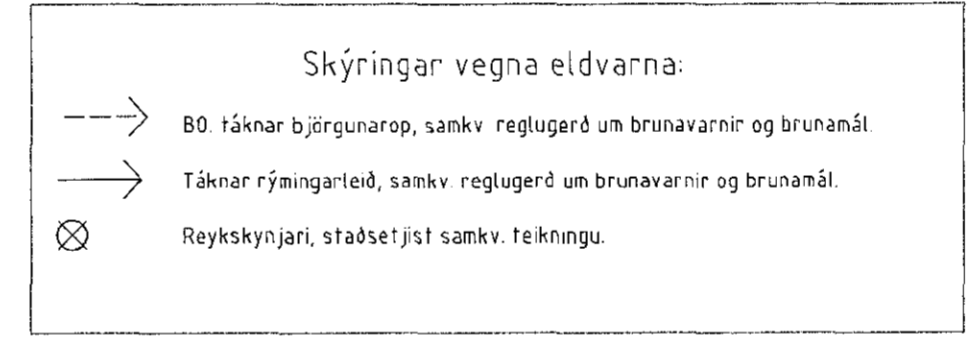

SNID A-A MKV 1:100.

Varðandi frekari málsetningar, sjá sérteikningar aðalhönnuðar í mkv. 1:50.
 Séruppdrættir skulu unnir þegar aðaluppdrættir hafa verið samþykktir af byggingaryfirvöldum.

Samþykkt þann
28 OCT 2015
 Byggingafulltrúi í Hafnarfirði
 F.h. Sigurður Steinar Jónsson

Undirstöður/ sökkul.
 Undirstöður eru staðsteyptar á þjappaðri hraunfyllingu og eða á klöpp.
 Sókkulveggir 20 sm járnbenir.

Gólf.
 120 mm, staðsteypt vélstípuð plata.
 Einangrun: 75 mm. einangrunarplast 20 kg/m².
 Rakasperra.
 Fylling, frostfritt böglaberg eða sambærilegt.

Útveggir/Grind. (1 og 2 hæð).
 Vegglaeja, 45*120 mm. fura fest við sökkul.
 Vegggrind, 45*120 mm. furugrind.
 Stoðir: c/c 600 mm.
 Lausholl 2 stik. pr. hæð veggjar.
 Útveggjargrind er fest við sökkul með 12 mm galv. borðabolium L = 240 mm. c/c 600 mm.
 Festingar sjá sérteikningar verkfræðings.

Gólf efri hæðar:
 63*225mm hefllaðir og efréttir furubitar c/c 400 mm.
 Fyllt milli gólfplata með 100mm steinull, sem fest er með 2mm vír c/c 300 mm.
 Gólfklæðning 22 mm eldþolnar spónarplötur.
 Lofta klæðning 12 mm furupanill málaður með eldvarnarmálingu, (SIKA PYROPLAST HW-130. Málingin skal uppfylla kröfur "EN-13501-1,Bs1d0", bæði hvað varðar efni og gæði, Málingarvinnan skal unnin af viðurkendum Málameistara, og skal hann, í lok verks skila skriflegri staðfestingu á því að málingarvinnan sé unnin í samræmi við fyrirmæli málingarframleiðandans.

Útveggir. frg. að utan.
 9 mm. krossviður negldur við grind. (stýfing/ vindvörn).
 20 mm. loftræsti bil myndað með 20 * 45 mm listum.
 Ysta klæðning báruformað litað þakjárn, blökkflásingar séu úr sama efni og þakjárn.

Útveggir. einangrun. frg. að innan.
 120 mm. steinull. sem fyllir í vegg-grind.
 Rakasperra.
 34 * 45 mm afréttingar og lagnagrind.
 Klæðning, 13mm gífsplötur á 12mm spónarplötum. afh. klæða skal með rakabölu tréjagísi þar sem það á við.

Þak/Þakvirki
 Litad þakjárn.
 Þakpappi.
 Borðaklæðning. 25 * 150 mm
 Þaksperrur 50 * 225 mm. c/c 600 mm.
 Festingar sjá sérteikningar verkfræðings.
 Einangrun/fragangur á þaki/lofti.
 Vindpappi
 200 mm. þéttull, fest með 2mm vír c/c 300 mm.
 Rakasperra.
 Afréttingargrind, 34*45 mm fura.
 Klæðning. Lofta klæðning 12 mm furupanill málaður með eldvarnarmálingu, (SIKA PYROPLAST HW-130. Málingin skal uppfylla kröfur "EN-13501-1,Bs1d0", bæði hvað varðar efni og gæði, Málingarvinnan skal unnin af viðurkendum Málameistara, og skal hann, í lok verks skila skriflegri staðfestingu á því að málingarvinnan sé unnin í samræmi við fyrirmæli málingarframleiðandans.



HRINGBRAUT 71 HAFNARFIRÐI

Sigurður Þorvarðarson byggingafræðingur b.f.í.
 Teiknistofan Strandgötu 11 220 Hafnarfirði.
 Sími: 5651510. Fax: 5651299. Netfang: teiknistofan@islandia.is

Skýringar:	Aðaluppdráttur
Teikning:	Snid A-A, afstöðumynd, skýringatekstar
Mælikvarði:	1: 100 & 1:500.
Undirskrift:	
Blað nr:	3 af 3
Dagsetning:	2. febrúar 2001
Breytt:	gerðar textabreytingar í okt. 2015, sjá skýringar. Sig. Þ.

Skýringar með breyttum uppdráttum:
 Vegna athugasemda byggingafulltrúa við lokaúttekt, er gerð sú breyting á frágangi á klæðningum inni, að fallið er frá fyrri krötum um 2*13 mm gífsplötuklæðningum á vegg og loft og eftirfarandi verkjýsing gerð:
 Útveggir íbúða verði klæddir með 13mm gífsplötum á 12mm spónarplötu undirlag. (klæðning í flokki 1)
 Loftaklæðning verði 12 mm furupanill málaður með eldvarnarmálingu SIKA PYROPLAST HW-130. Málingin skal uppfylla kröfur "EN-13501-1,Bs1d0", sem er a.m.k klæðning í flokki 2.
 Veggur milli íbúðar og blageymslu er REI60 veggur og klæðning í flokki 1 veggurinn er 100 mm grind fyllt með steinull, klæddur beggja vegna með 13mm gífsplötum á 12mm spónarplötuundirlagi.