

GRUNNMYND 1 HÆÐ MKV 1:100.

Svalir/ svalagólf á efri hæð skal byggt upp á timburbitum 63*225mm c/c 400 mm
Einangrun 200 mm steinull.
Ofan á gólfbita skal festa kílformaða lista sem mynda vainshalla á gólfíð.
Klæða skal gólfíð með 25 mm rakapólnum krossvið.
Ofan á krossvið skal leggja heilsóðin "SARNAFIL-DÚK" sem skal ganga upp á vegg og lokað þar með þar til gerðum blikkflásningum.
Ofan á dúkin skal leggja filtúk og forsteyptar gólfhellur eða timbureingar.

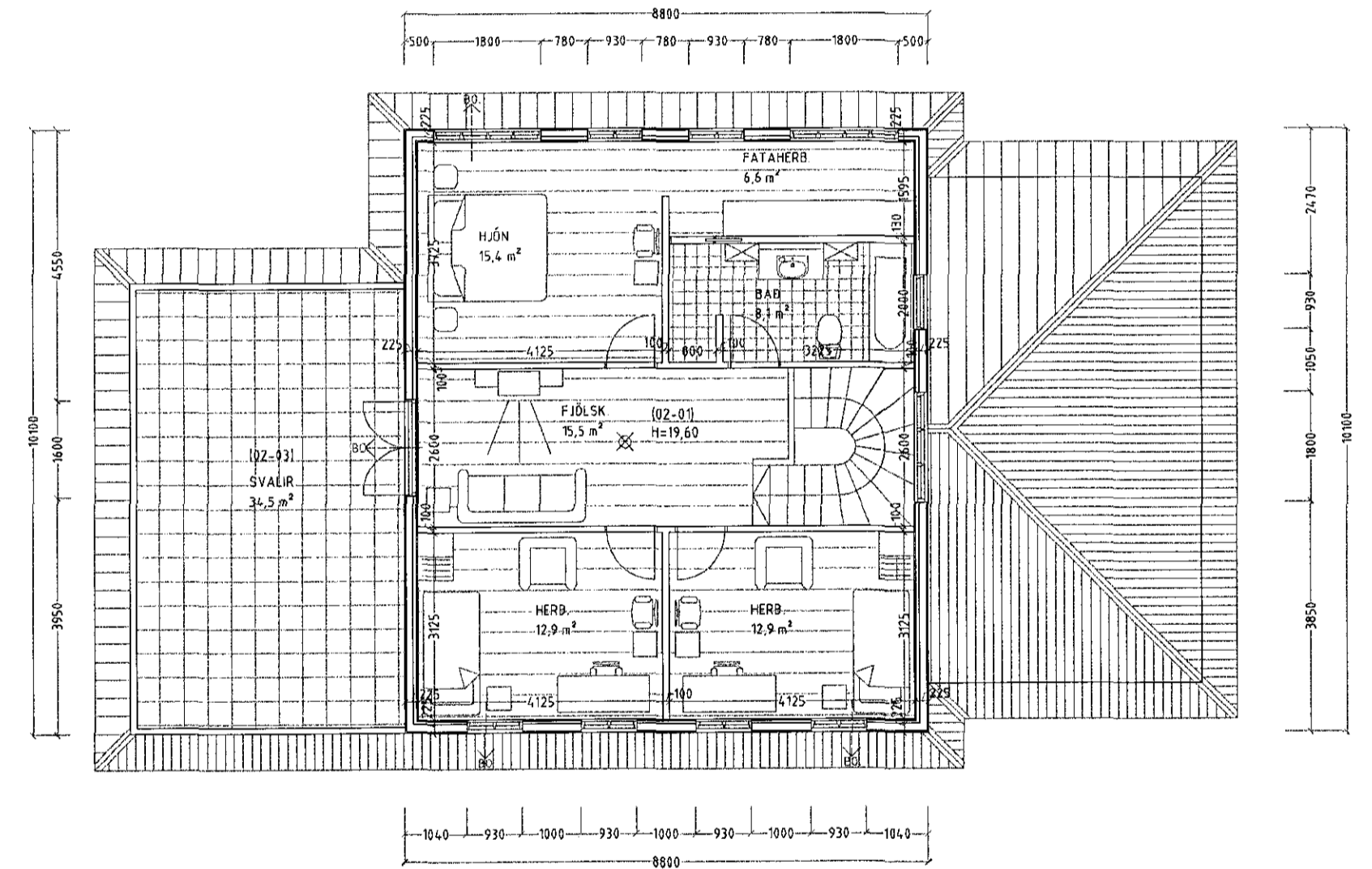

GRUNNMYND 2. HÆÐ MKV 1:100.

Vardandi frekari málsetningar, sjá sérteikningar aðalhönnuðar í mkv. 1:50.
Sérupprættir skulu unnir þegar aðalupprættir hafa verið samþykktir af byggingaryfirvöldum.

Skýringar með breyttum uppráttum:
Vegna athugasemda byggingafráfaranna við lokaúttekt, er gerð sú brýting á frágangi á klæðningum inni, að fallið er frá fyrri kröfum um 2*13 mm gísplokkklæðningum á vegg og loft og eftirfarandi verklysing gerð:
Útveggir íbúða verði klæddir með 13mm gísplokkum á 12mm spónarplötu undirlagi. (klæðning í flokki 1)
Loftklæðning verði 12 mm furupanill málaður með eldvarmalmáningu SÍKA PYROPLAST HW-130. Mátingin skal uppfylla kröfur "EN-13501-1.Bs1d0", sem er a.m.k klæðning í flokki 2,
Veggur milli íbúðar og bílgeymslu er REI60 veggur og klæðning í flokki 1, veggurinn er 100 mm grínd fyllt með steinull, klæddur beggja vegna með 13mm gísplokkum á 12mm spónarplötuundirlagi.



HRINGBRAUT 71 HAFNARFIRÐI

Sigurður Þorvarðarson byggingafræðingur bfi.
Teiknistofan Strandgötu 11 220 Hafnarfirði.

Sími: 5651510. Fax: 5651299. Netfang: teiknistofan@islandia.is

Skýringar:	Aðaluppráttur.
Teikning:	Grunnmynd 1. og 2. hæð.
Mælikvarði:	1: 100.
Undirskrift:	
Blað nr:	1 af 4.
Dagsetning:	2. febrúar 2001
Breytt:	gerðar textabreytingar í okf. 2015, sjá skýringar. Sig. P: