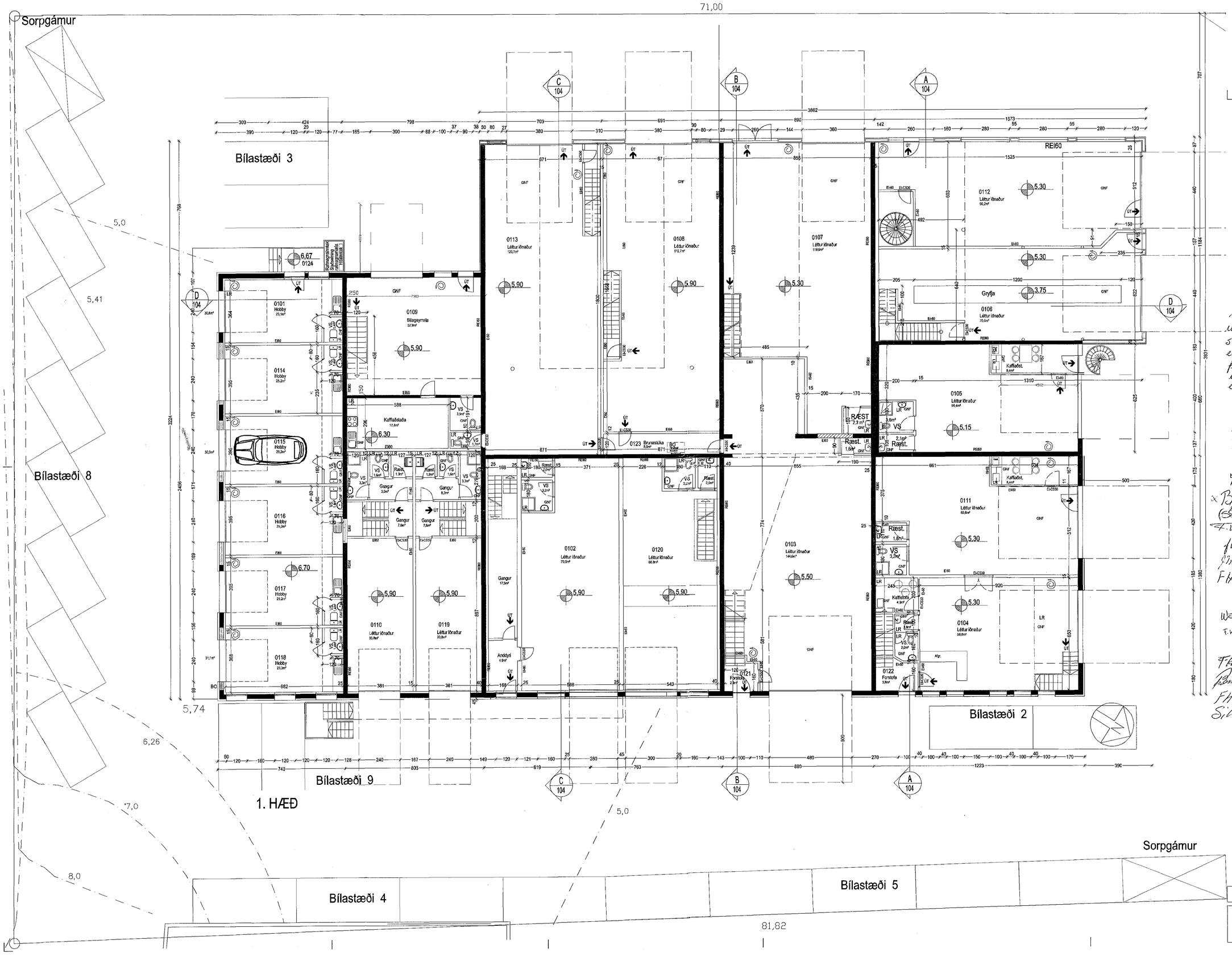

Sýnir undirvatn

Ég árita þessa teikningu með fyrirvara um þær breytingar sem fyrirhugaðar eru samkvæmt þessari teikningu á rými 0101 eins og það er í dag og hefur verið, rýri það ekki á notkunn hátt umferðarrétt eigenda Hvaleyrarbr. 22 og 24 eins og hann er nú og hefur verið.
f.h. samkvæmt umbeði
Arar S. Ifarlarson

Þess má geta að Hvaleyrarbr. 24 hefur samkvæmt eignaskiptayfirlýsingu og samningi milli hlutaeigenda dags. 25 ágúst 1998 umferðarétt um lóðina.

breytt /dags./ teiknað / lýsing
A/10.02.15/FF/Breytingar á eignum 0101, 0102 og 0110

x Bjarnfröð Bjarnason 051068-3279 x1
(Sörngmur Sörngmar 231272-5779)
F.h. kvartsrulnaðar [illegible] x2
fh. 223-3848 Arar S. Ifarlars. 251260 3549 x3
fh. [illegible] 231001 3152 x4
FH Ilenn Sól ehf. x5
[illegible]
Walter Ðurat 020166 5359 x6
F.h. þrúðpriti ehf. 500689-2069 x7
Hermann Sigurðsson
FH Kraftlaverks 470391-1849 x8
Benedikt [illegible] 120953 4949 x9
Fh S22
Sigurður Hörn Sólvarðsson
110578-4990

Hvaleyrarbraut 22
Hafnarfjörður
Grunnmynd 1 hæð

Hannað / teiknað :	ff	Verknúmer :	0319
Mælikvarði :	1/100	Dagsetning :	20.01.2006

Teikn.nr. 101

Aðalhönnuður :
Friðrik Friðriksson arkitekt Fal, Kt: 211256-4519

Studio F - arkitektar
Kelduhvammur 6, 220 Hafnarfjörður
Kt: 430707-1670 S: 571 0202 / 864 9610 Netf: studiof @ islandia.is