

Nýbygging - Byggingarlýsing

Uppbygging og efnisval:

Burðavirkni: Burðavirkni hússins verður allit úr jámbentri steinsteypu og verður a.m.k. R-60.

Þök: Þakkantur verður klæddur með zlnk, sem heldur áfram undir þak og 100mm niður á vegg hússins. Burðavirkni þaks verður byggt upp með límrétsbitum. Milli límrétsbita koma sperrur 48x198mm c/c 600mm. Í sperrubíl kemur 200mm einangrun með áfastri vindvörn. Þvert á sperrur koma 38x75 c/c 600mm trélistar sem þjónar einnig sem útoftunargrind. Ofan á trélista skúfast 21mm VL, grenikrossvlóur. Ofan á krossvló leggjast tvö lög af þakpappa, undir- og yfirpappi, soðinn á samskeytum.

Útveggir: Á útvegg húss koma lóðréttar tréstoðir 50x125mm c/c 600mm, festar á vegg með BMF vinklum. Grind verður einangruð með 100mm steinhullarveggplötum. Grind verður klædd með lárétrri 21mm ljósi vlóarklæðningu.

Gluggar og útihurðir: Tré/al. Fyrir ofan stóru glersvæðin verður klæðningin slét, og úr samskonar ál og gluggakantar.

Karmar Innihurða: Innfelldir karmar (án gerokla).

Léttir milliveggir: eru úr bilkkstöðum, einangraðir og klæddir gipsplötum.

Gólf: Á miðrymi hússins, við báða Inngangana sem og útsvæði fyrir framan þá, er gert ráð fyrir flisum. Kaffistofan, skrifstofur, fundarymi, ljósnit og gangur þar fyrir framan verða klædd gegnhellu parketi.

Loft: Loftklæðing úr stáli verður á milli límrétsbita.

Innréttingar: Hvítar sprautulakkaðar Innréttingar í elhúsi, salernum og í skrifstofurýmum.

Hurðahúnar og búnaður á snyrtlingum: Úr ríofríu stáli.

Brunavarnir: Brunahöfnun, sjá teikningu. Burðavirkni eru R60. Flóttaleiðir, sjá teikningu. Dyr í flóttaleið séu a.m.k. 0,9 m breiðar. Klæðningar veggja og lofta í flokki 1. Gólfefni í flokki G. Þak efni í flokki T. Útveggjaklæðningar í flokki 2. Einangrun og vindvörn útveggja úr óbrennanlegum efnum. Í byggingunni allir er sjálfvirkir brunavörnunarkerfi tengt viðurkenndri vaktistöð, skv. reglum Brunamálastofnunar og ÍST EN54. Útljós og neyðarlýsing skv. ÍST EN 1838 og prEN 50172. Handsókkvítækni staðsett í samræði við slökkvilið. Húsið er með náttúrulega loftræsingunema í gluggalausum rýmum er vélræn loftræsing.

- Samstæðuskil EI 90
- BO Björgunarop
- ECS-60 Hurðir og gluggar með merktri brunamótstöðu.
- ÚT → Merktur útgangur.
- ! Stjómstöð brunavörnunarkerfis.

- SKÝRINGAR
- GN: Gólfniðurfali
 - PN: Þakniðurfali
 - RV: Inntak rafveitu
 - HV: Inntak hitaveitu
 - VV: Inntak vatnsveitu
 - S: Inntak síma

1510467

Samþykkt þann
13. nóv. 2015
Byggingafulltrúinn Hafnarfirði

Upprunalegur höfundur: Batterið ehf.



afstöðumynd í mkv. 1:1000

Öll mál eru í mm. Mælið ekkil á teikningum. Öll mál áthugast á staðnum. Ósamræmi í teikningum og vafaatriði skal tilkynna arkitektum strax.

Töluskrá: G:\Verk\2003\0311, Kirkjugarður Hlj. starfsmannahús\Breyting á útsalemi\0311-(99)2.02.dwg

grunnmynd í mkv. 1:100

LÓÐARSTÆRD:	4.073m ²
FJÖLDI BILASTÆÐA:	27
HEILDARSTÆRD HÚSS:	164m ²

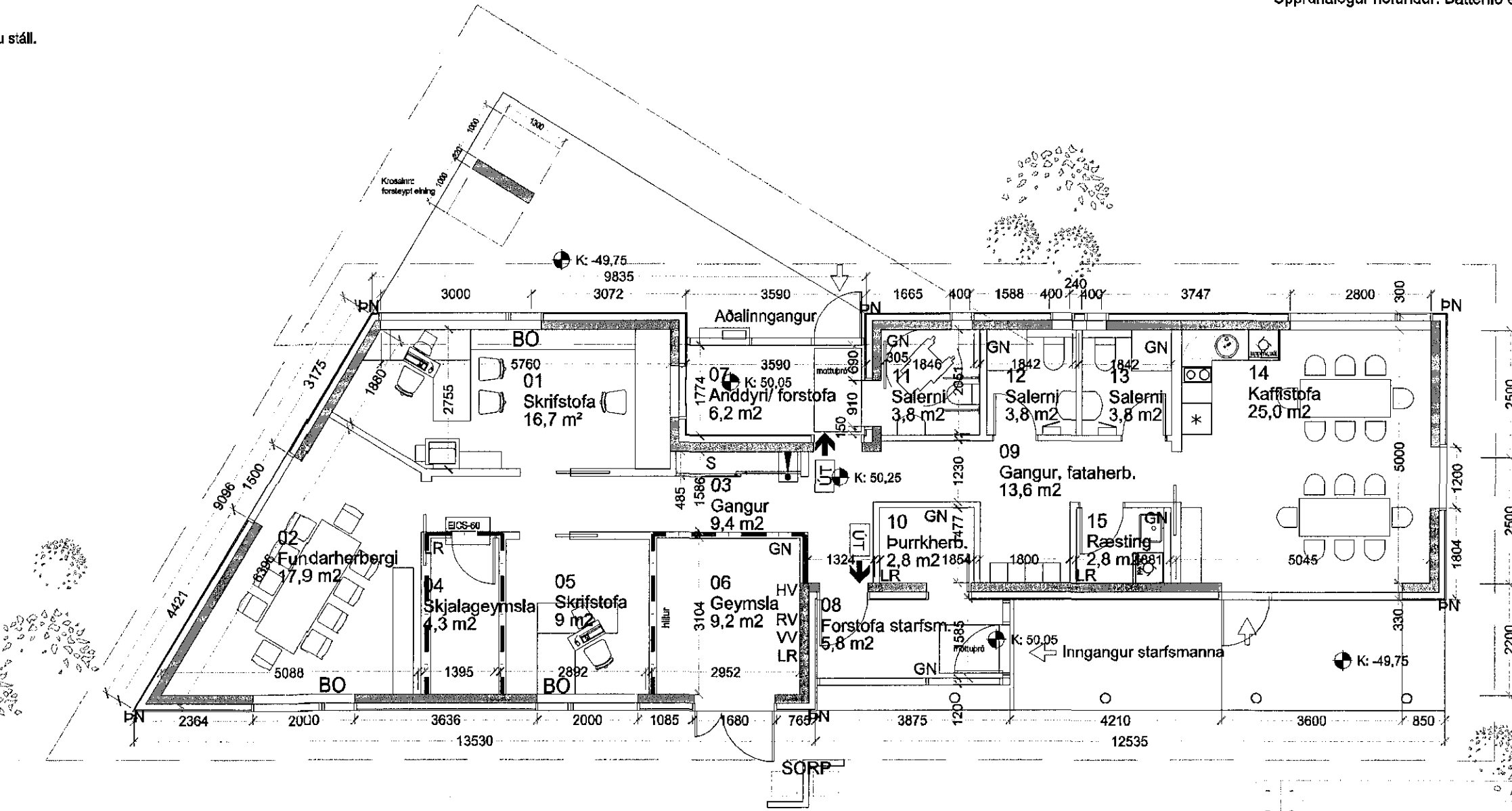

2	Hurð inn á salerni færð inn í anskilyr	06.10.2015	ÆG	SE
1	Útljós farlaegt úr kaffistofu, tvö ný sett í gang	25.02.2011	SIG.E	SE
Útg.	Skýring / Breyting	Dags.	Teknað	Yfirfarð

Kirkjugarður Hafnarfjarðar
VERKLAUPI / EIGANDI
STARFSMANNAHÚS
TEGUND VERKS

Kaldárselsvegur
GATASTADSETNING

ADALUPPDRATTUR
AFSTÖÐUMYND
BYGGINGARLÝSING
GRUNNMÝND

LANDNÚMÉR: 121322
STADGR.:
MHL: 04
MKV.: 1:1000/1:100
BLAÐSTÆRD: A2
ÚTGÁFA DAGS: 25.01.2005
TEIKNAD: SIG.E/BSS
YFIRFARID: SE

0311 (99) 2.02 - 2
VERKNR. MAPPA SVÆÐI ÁBYRGÐ SFB NR. RAÐNR. ÚTGÁFA

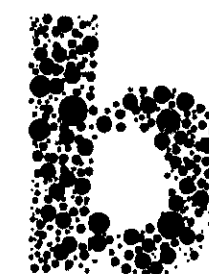

BATTERIÐ | ARKITEKTAR

Hvaleyraþraut 32 | 220 Hafnarfirði | Sí: 54 54 700 | batteri@arkitekt.is | www.arkitekt.is
© BATTERIÐ | ARKITEKTAR
ÖLL AFNOT OG AFRITUN TEIKNINGAR AD HLUTA EDA Í HEILD ER HÁÐ SKRIFLEGU LEYFI HÖFUNDA

Jón Ólafur Ólafsson FAI
Rt: 090658-4099
Sigurður Elmarsson FAI
kt: 110457-2789

Sigurður Harðarson FAI
kt: 030446-3999