

Samþykkt þann  
 04. nóv. 2015  
 Byggingafulltrúinn *Hafnarfirði*

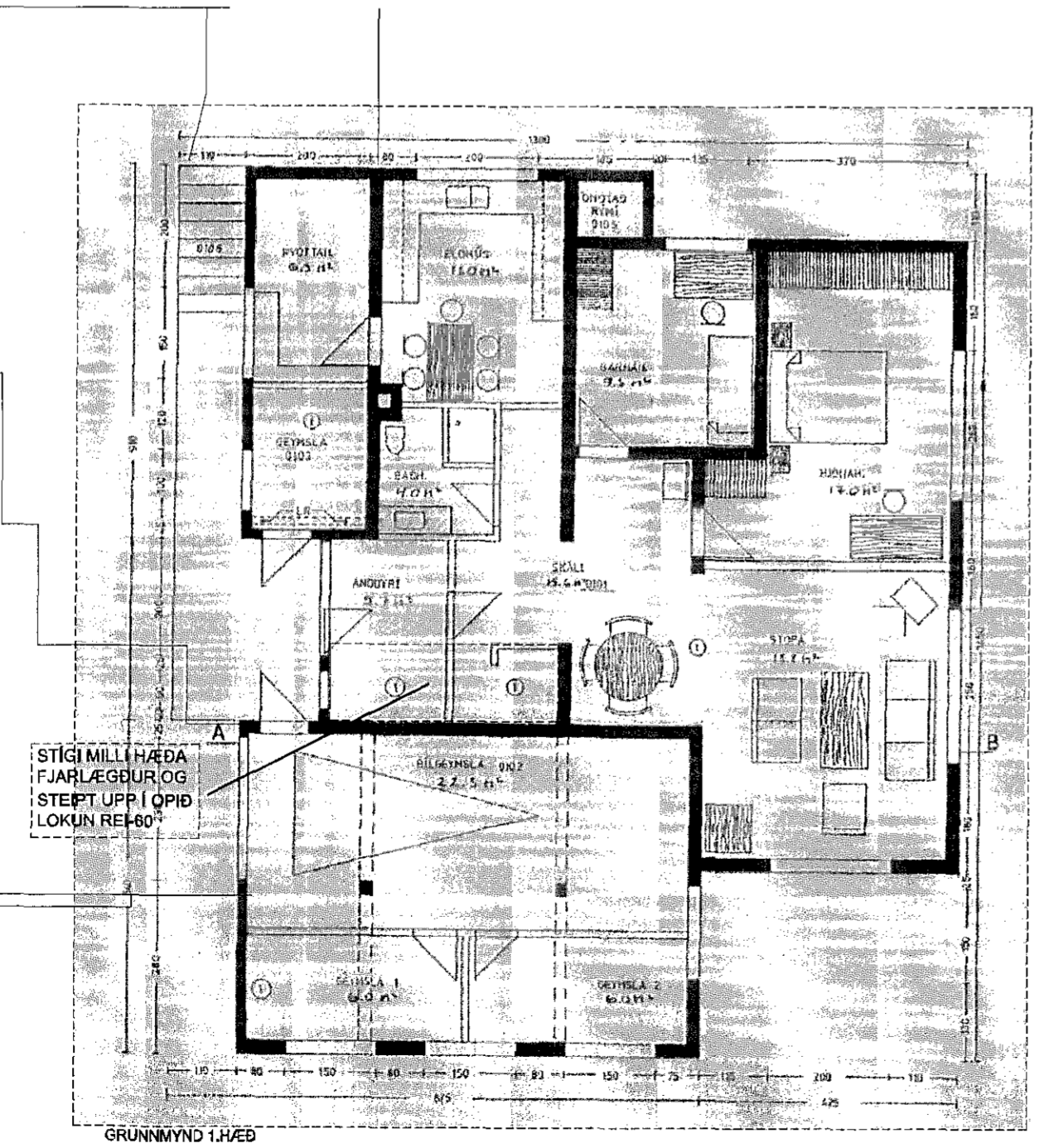
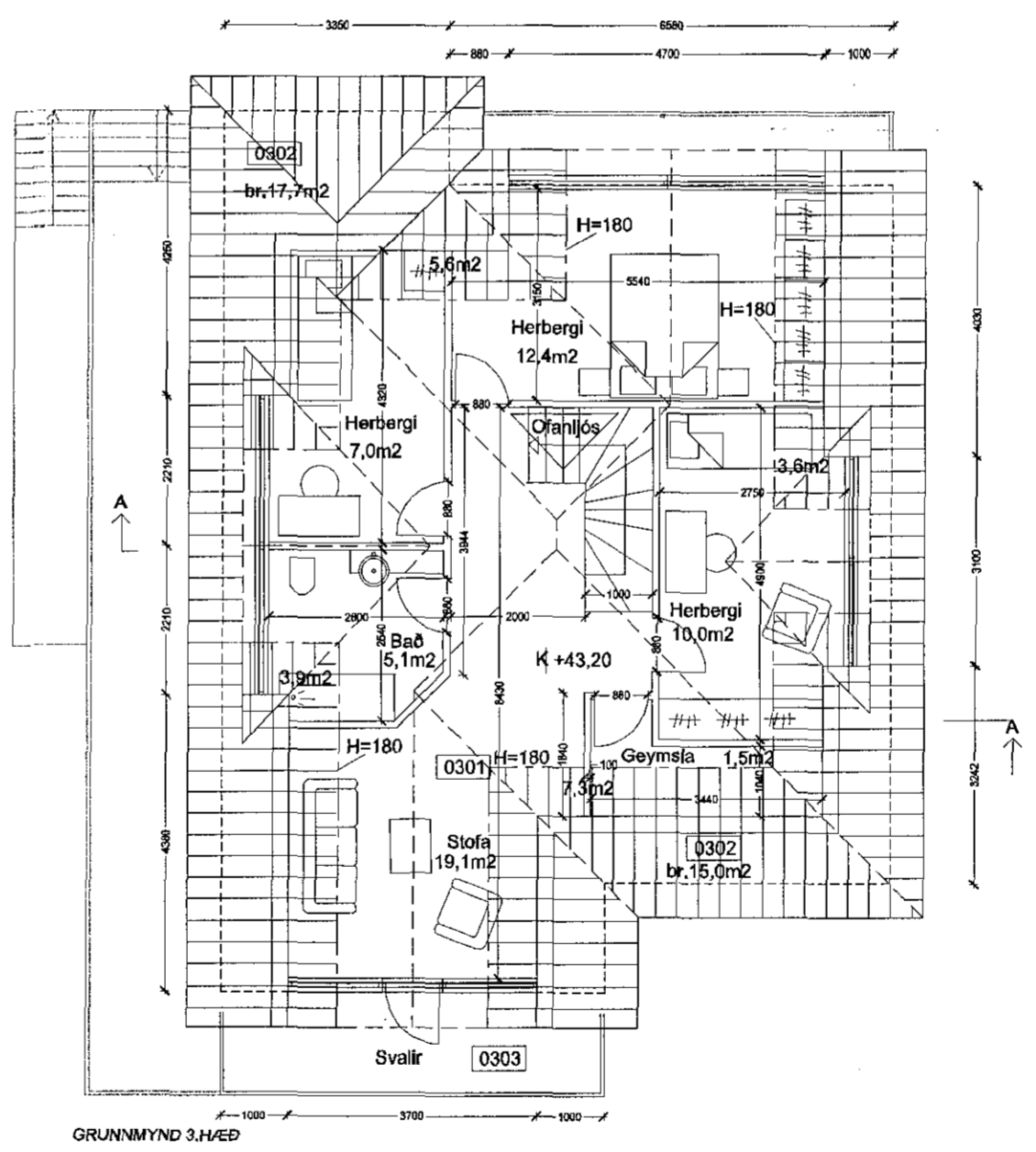
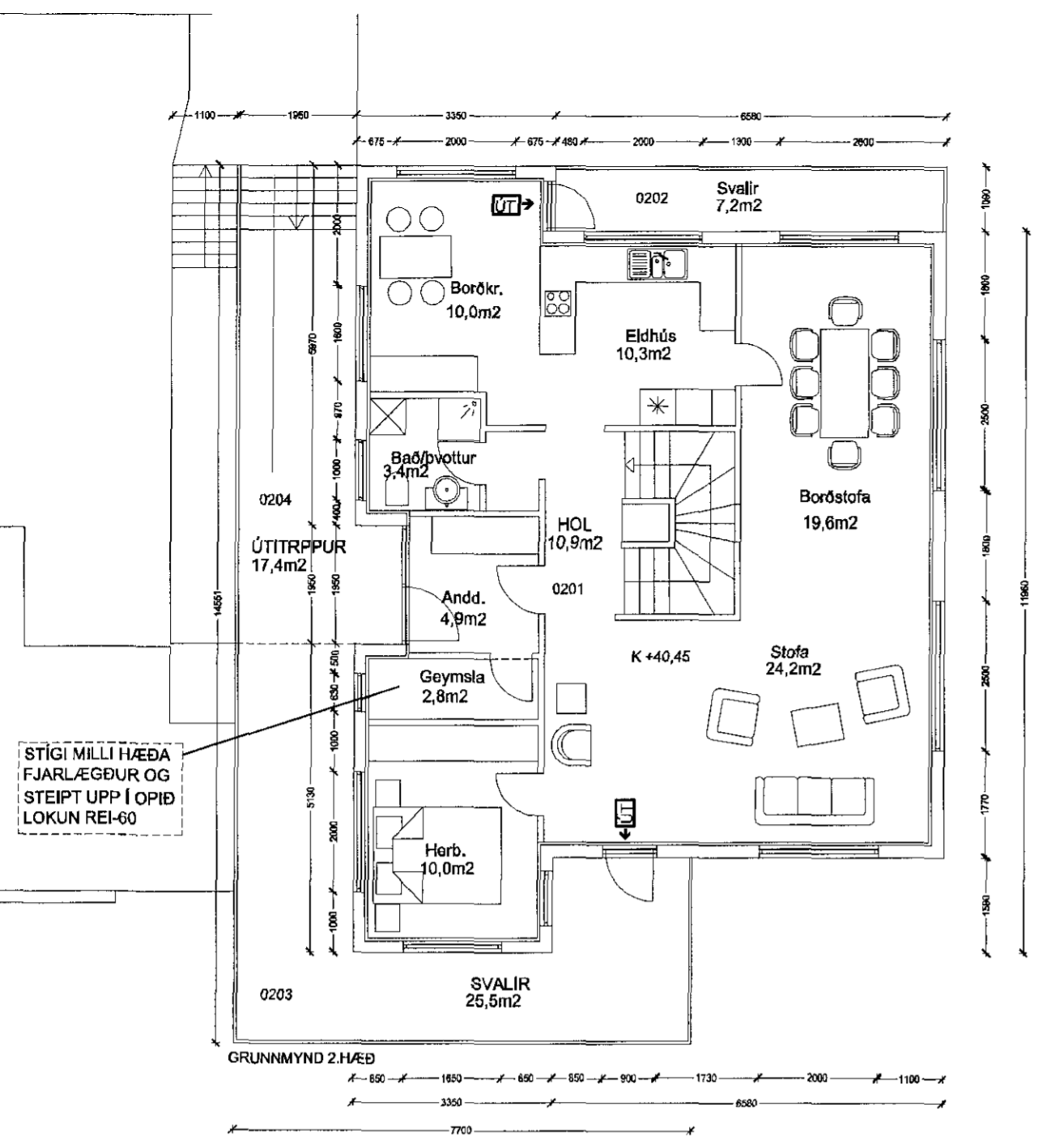
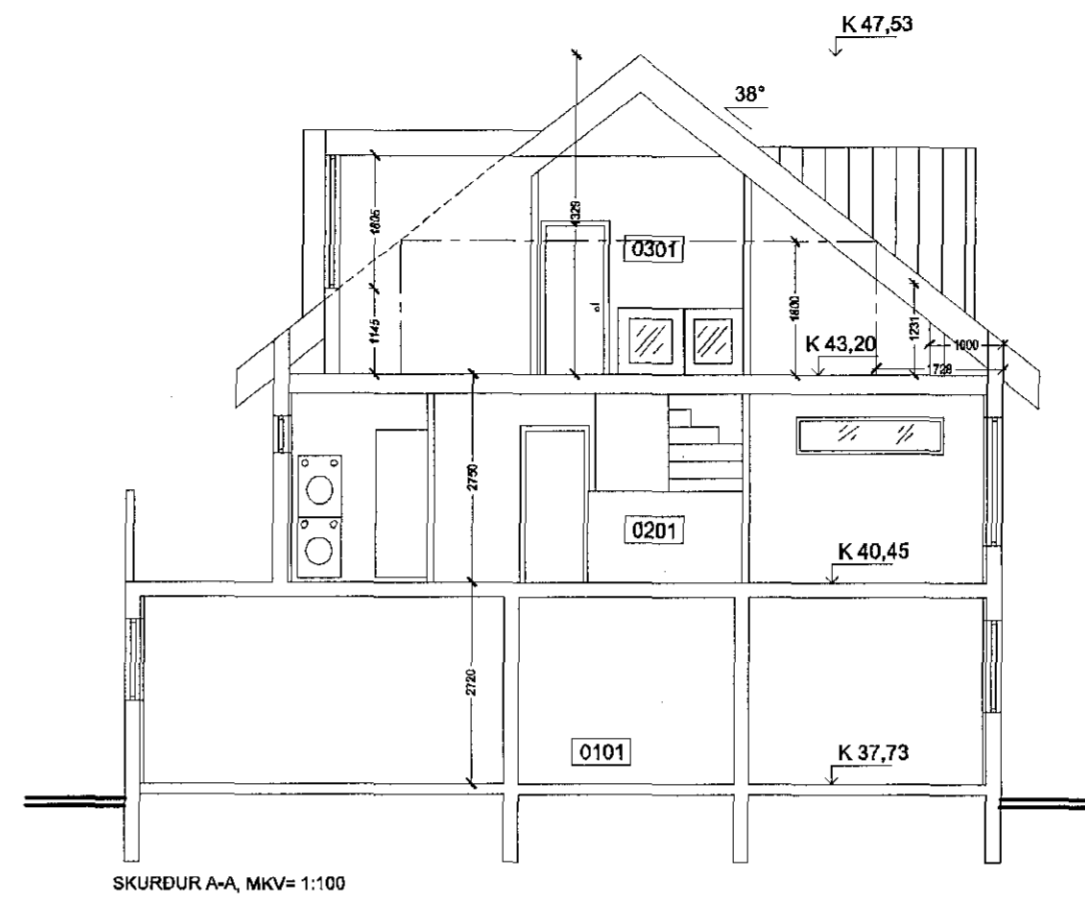

**STÆRÐIR 0301**

GRUNNFLÖTUR HÚSS BRÚTTÓ FERMETRAR	= 115,7m <sup>2</sup>
GRUNNFLÖTUR ÍBÚÐAR NETTÓ FERMETRAR	= 55,1m <sup>2</sup>
STÍGAOP	= 3,9m <sup>2</sup>
GRUNNFLÖTUR LOKUD RÝMI BRÚTTÓ h<1,8 (H=0,0-1,2)	= 32,1m <sup>2</sup>
GRUNNFLÖTUR OPIN RÝMI BRÚTTÓ sh<1,8 (H=1,2-1,8)	= 20,4m <sup>2</sup>

**HÖNNUN Á HÚSEIGNINNI ÖLDUSLÓÐ 48**  
 UPPRUNALEGUR HÖNNUÐUR VAR HAUKUR JÓNSSON  
 BYGGINGARMEISTARI  
 HÚSÍÐ VAR TEIKNAD 1965, TEIKNINGAR SAMÞYKKTAR Þ. 10.03.1965

**BREYTING Á HÚSI**  
 RISHÆÐ BÆTT Á HÚSÍÐ, HÖNNUÐUR GUÐMUNDUR GUNNLAUGSSON  
 ARKITEKT FAÍ, TEIKNINGAR SAMÞYKKTAR Þ. 28.08.1985

MELT UPP AF ELÐRI TEIKNINGUM OG MELT Á STAÐNUM

**Teiknistofan**  
**örk**  
 Hafnargötu 90, 230 Keflavík.  
 Haraldur Valbergsson B.F.Í.  
 Kennitala: 290162-5999  
 Sími 421-4140, ork@ork.is

<b>ÖLDUSLÓÐ 48 22 HAFNARFIRÐI</b>			
Verk.	RAUNTEIKNING GRUNNMYND HÆÐA OG SKURÐUR		
Hann. HV	Teikn. HV	Mkv. 1:100	Teikn.nr.
Samp. <i>[Signature]</i>	Dags. 15.10.2015	Ö48-100	