NORÐAUSTURHLIÐ

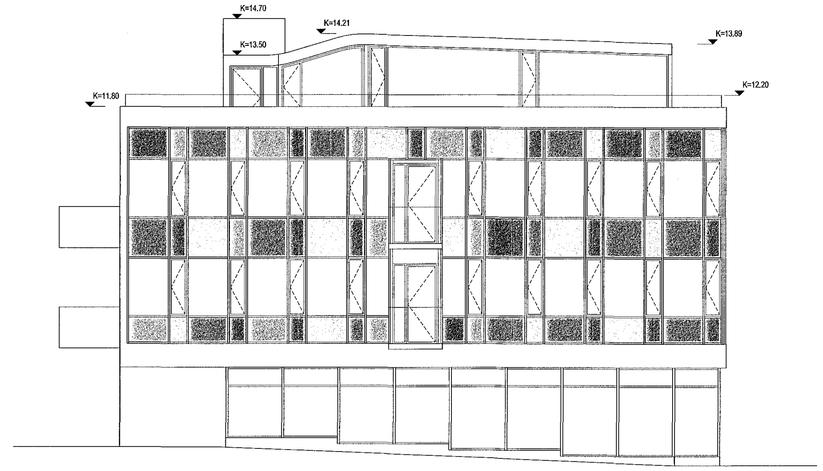

NORÐVESTURHLIÐ (ÚTLIT VIÐ GUNNARSSUND)

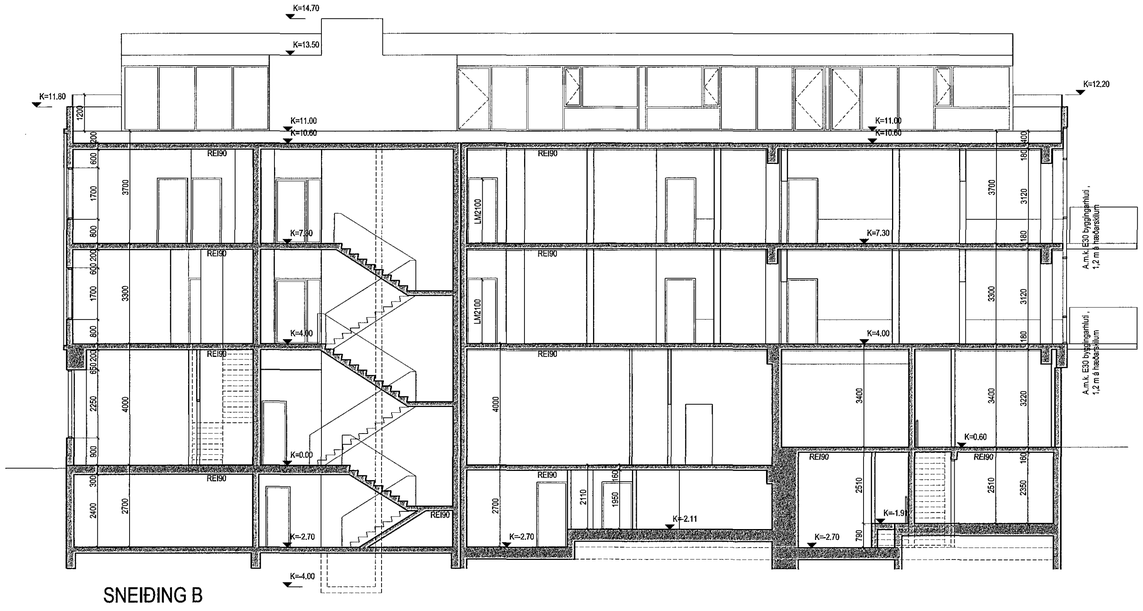

SNEIÐING B

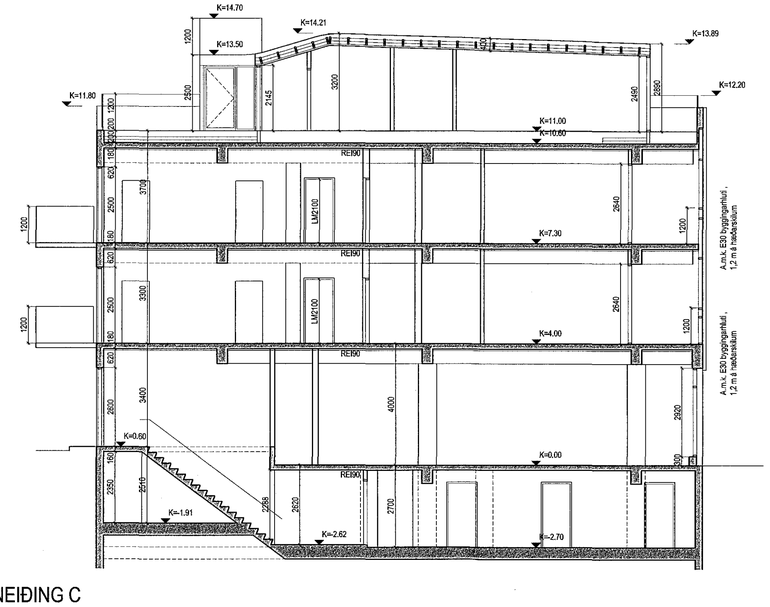

SNEIÐING C

Guðni Ingi Pálsson
2015-10-27 12:08:17

Upprunalegir höfundar:
Strandgata 31: Sigurður Guðmundsson (1965)
Strandgata 33: Hákon Hertervig (1975)

Samþykkt þann
13. nóv. 2015
Byggingafulltrúinn í Hafnarfirði

ÚTGÁFUFERILL				
NR.	DAGS.	SKÝRINGAR	TEIKNAÐ AF	ÚTGEFIÐ AF

Öll mál í millimetrum, staðfærist áður en framkvæmdir hefjast. Mælið ekki af teikningum.
Misræmi í teikningum og önnur vafaatriði tilkynnist samræmingarhönnuðum strax.
Lesa skal teikningar með viðeigandi verklýsingum.

LYKILMYND

YRKI ARKITEKTAR ehf.
Hverfisgötu 76, 101 Reykjavík Sími: +354 552 6629
Fax: +354 552 6649 Netfang: yrki@yrki.is
Kt: 560997-3109
Ásdís H. Ágústsdóttir Arkitekt FAÍ
Sólveig Berg Arkitekt FAÍ

UNDIRRITUN HÖNNUNARSTJÓRA

09.10.2015
LÖGGILTUR ARKITEKT

VERKKAUPI
LL18 EHF.

VERK
STRANDGATA 31-33
AÐALUPPDRÁTTUR

TEIKNING
NORÐAUSTUR- OG NORÐVESTURÚTLIT
SNEIÐINGAR B OG C

DAGSETN.	MKV.	TEIKNAÐ AF	ÚTGEFIÐ AF
16.10.15	1:100	SK	SK/ÁHÁ

VERK NR.	TEIKNING NR.	ÚTGÁFA
V221	B11B	