

NORÐ- VESTUR

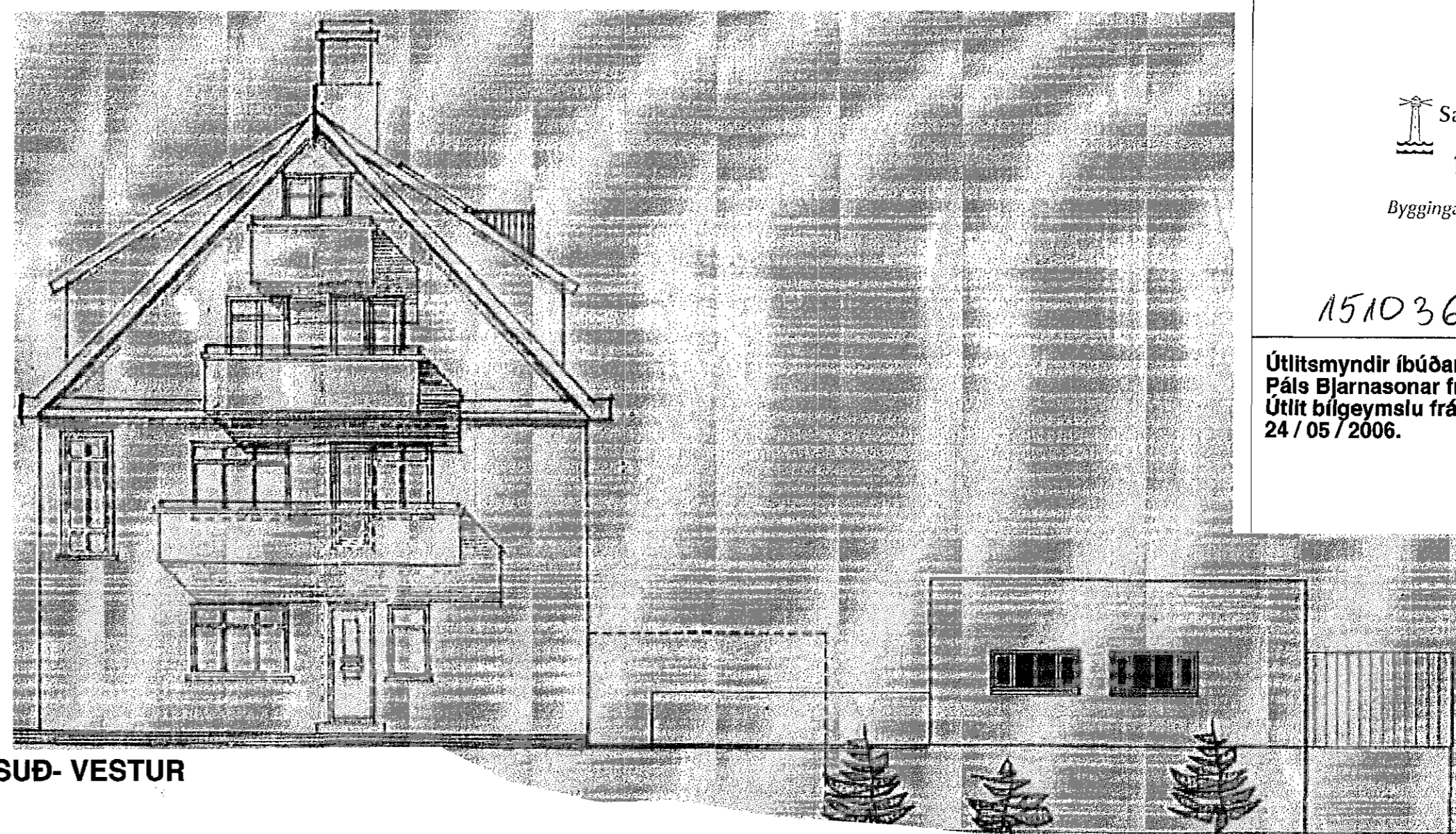

SUÐ- VESTUR



SUÐ- AUSTUR

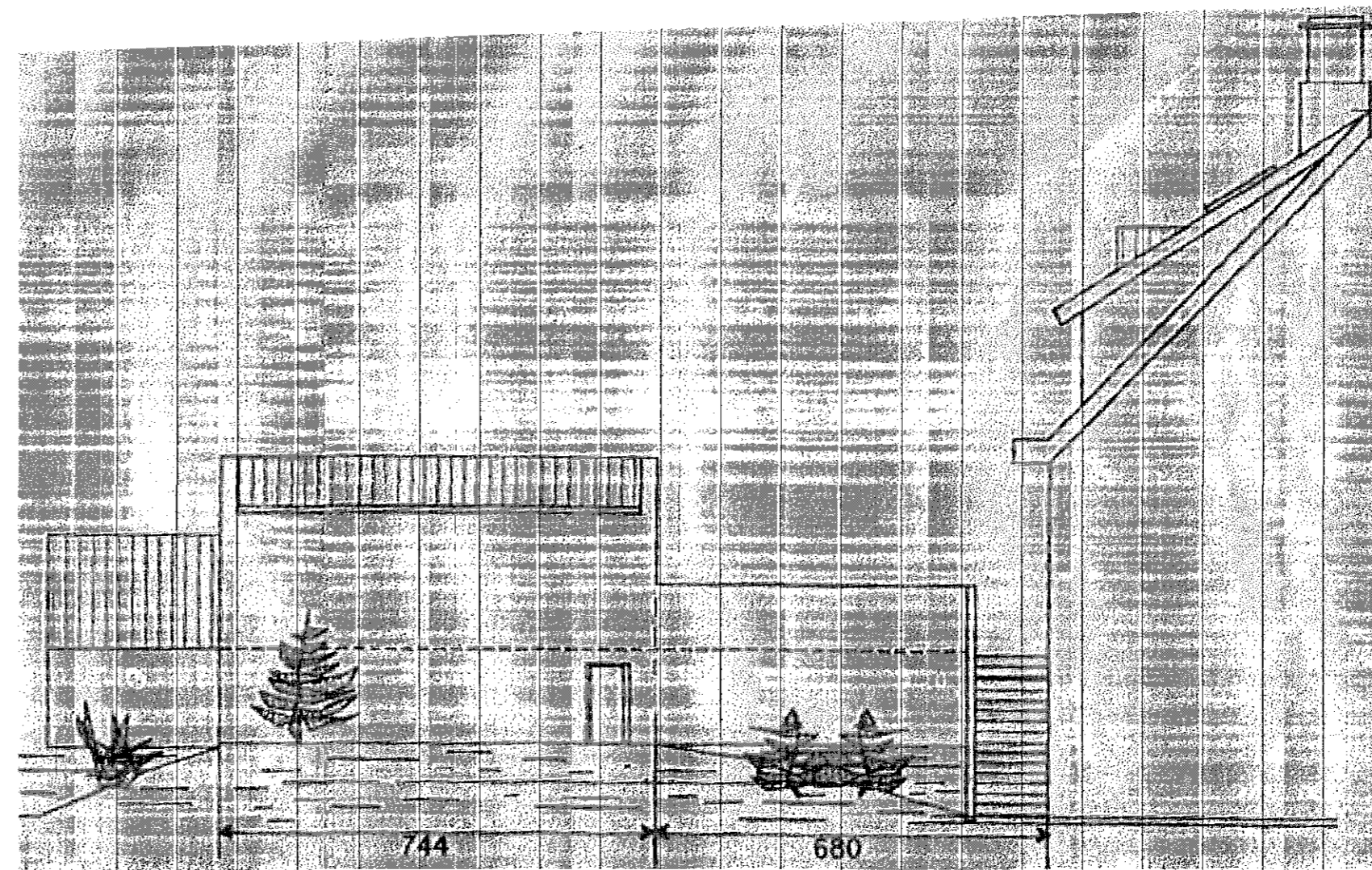

NORÐ- AUSTUR

Samþykkt þann
18. nóv. 2015
Byggingaulltrúinn Kvarðfirði

1510365

Útlitsmyndir íbúðarhúss eru frá teikningu
Páls Bjarnasonar frá 28/04/1993.
Útlit bílgeymslu frá teikningu Kvarða frá
24/05/2006.

Breytt 4. nóv. 2015.

Sett inn geymsla á 1. hæð 01-01.

Ath. einnig geymsla tilh. 01-01 í kjallara stakst. bílgeymslu



Verkefni
Reykjavíkurvegur 22. Hafnarfirði
Reyndarteikning

Helti teikningar
Útlitsmyndir

Útgáfa. nr 01

Kvarði. 1:100

Verk. nr. 2015-47

Dags. 15. okt. 2015

Dags br. 4. nóv. 2015

Hönnun. 3G

Teikn. nr

Teikn. 3G.

A-3

Teiknistofan Kvarði ehf, Hringbraut 17, 220 Hæ
kt. 700713-0400 s. 555-2020 gsm. 861-2628
póstf. kvardi@kvardi.is, www.kvardi.is
Gísli G. Gunnarsson bfi, kt. 020649-2409

Aritun hönnuðar.

Gísli Gunnarsson

Dags. áritunar.

05/11/2015