

15/11/15

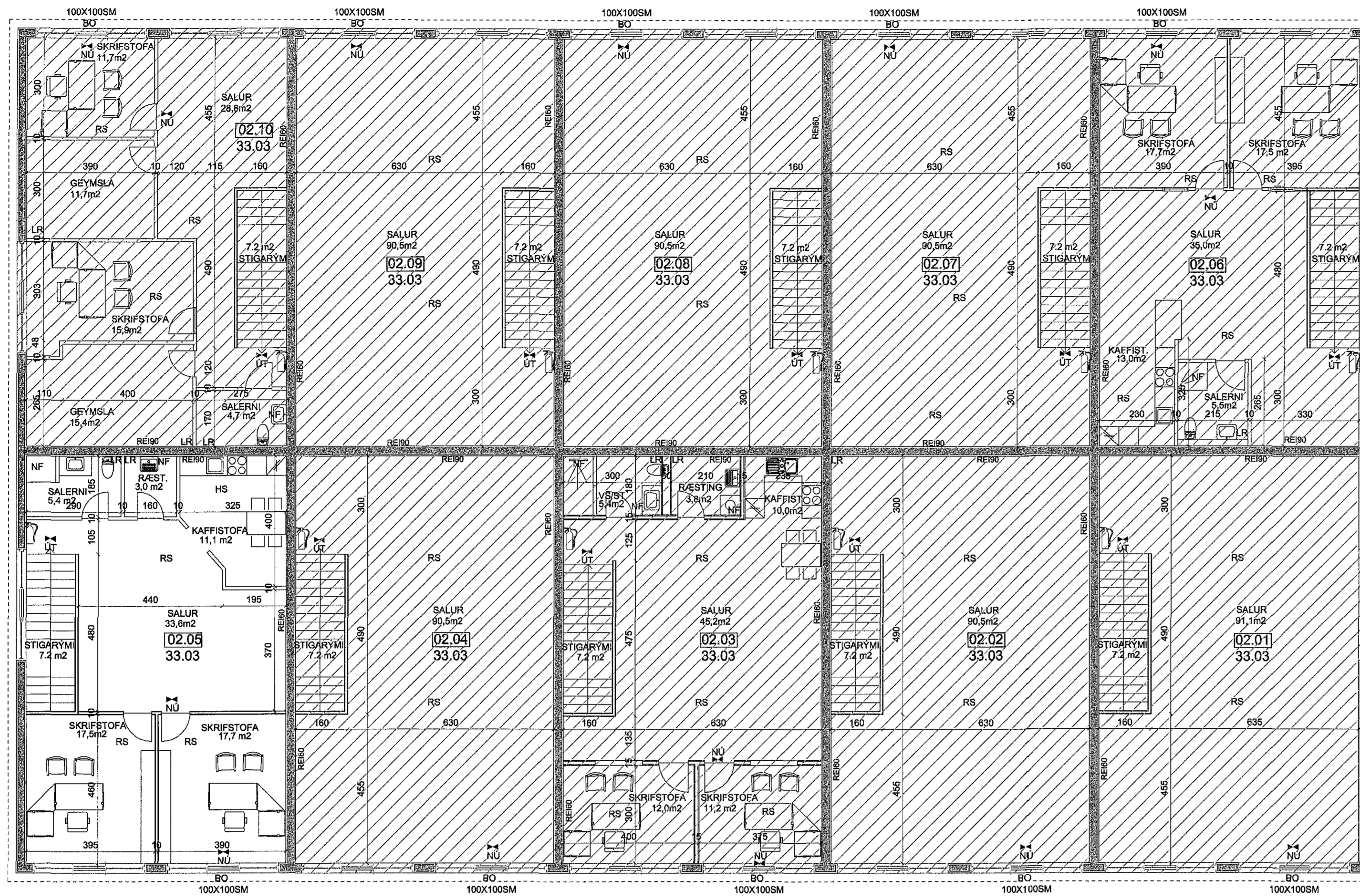

GRUNNMYND 2. HÆÐ

BYGGINGARLÝSING:

HÚS:
HÚSID ER ÆTLAD FYRIR LÉTTAN IDNAD OG DJÓNUSTU.
SÖKKLAR, ÚTVEGGIR OG BURDARVEGGIR ERU STADSTEYPTIR Í EINANGRUNARMÓT. BOTNPLATAN ER STADSTEYPT. MILLIPLATA ER FÖRSTEYPTUM HOLPLÖTUM OG STIGI ÚR FÖRSTEYPTUM ENINGUM.
AD UTAN ERU ÚTVEGGIR ÞUSSADIR MED VIDURKENNDU MÚRKEFRI AD INNAN ERU ALLIR VEGGIR KLÆDDIR MED EINFÖLDU GIPSPLÖTUM, MENA VEGGUR FRÁ JARÐHVEÐ FYRIR STIGAHÚS SEM ER TVÖFALD GIPS HVORUGMEGIN ALLIR LÉTTIR VEGGIR ERU BYGDIR UPP MEÐA BLIKSTODUM OG EINANGRAIR MED STEINULL SOMU ÞYKKT OG VIÐKOMANDI VEGGUR.

ÞAK ER BYGGT UPP MED LÍMTRÉSBITUM OG YLEININGUM. ÞAKHALLI ER SJÓ GRÁÐUR. ADALBURDARBITIÐ ÞAKI HVÍLA ENDA Á STEYPTUM VEGGJUM. OFAN Á LANGBÓND Í ÞAKI KOMA ST-107 ÞV YLEININGAR.

EININGARNAR ERU ÚR 0.6 MM VÖLSUÐU STALI Á BÁÐUM HLIÐUM MED 0.2 MM ÞV-ÞIG. Á MILLI STÁLPLATNA ER POLYURETHAN EINANGRUN. KÖLUNARTALA EINGAANNA ER 0.29 W/m² °C, OG MIÐAST VAL Á EINGAÞYKKTUM VÍÐ AD HITASTIG INNAHÚSS SE <18°C.

ALLAR LAGNIR VERDA UTANÁLGGJANDI ÞAR SEM ÞVÍ VERÐUR VÍÐ KOMID INNTÖK FYRIR BAGAÐ HÆÐIR Í HVERRU HÓLFU ERU VÍÐ INNGANG EN DELIKTISTUR ERU UNDIR STIGA.

HLÓÐEINANGRUN SKAL VERA SAMKVÆMT 8. KAFLA BYGGINGARREGLUGERÐAR. BYGGINGIN SKAL BYGGÐ SAMKVÆMT GILDANDI STÖÐLUM OG REGLUGERÐUM ASAMT GÖÐRI VERKUNNAÐTU.

VERDI STARFSLEYFISSKYLD STARFSEMI SAMKVÆMT LÖGUM UM MATVÆLI NR. 93/1995 M.S.B. OG EÐA LÖGUM UM HOLLUSTUHÆTTI OG MENUNARVARNIR NR. 7/1998 M.S.B. Í HÚSNÆÐINU BER REKSTRARADILA AD AFLA STARFSLEYFIS HEILBRIGÐSNEFNDAR HAFNARFJARÐAR OG KÓPAGOGSSVÆÐIS. MENUNARVARNARÁRÐNÁÐI Á FRÁVERTU VERÐUR KOMID FYRIR Í SAMRÆMI VÍÐ AKVÖÐLUM HEILBRIGÐSNEFNDAR.

BRUNAHÓLFUN
ALLT HÚSID ERU TVÆR BRUNASAMSTÆÐUR. AÐSKILDAR Í 5 EININGAR HVOR ÞAR SEM HVER ENING (UPPI OG NIÐRI) ER SJÁLSTÆTT BRUNAHÓLF. HÚSVEIÐ TELST TL IDNADAR. VERSLUNAR EÐA SKRIFSTOFURÝMIS. ÞAR SEM BRUNAHÓLFIN Á 1. HÆÐ HAFU EKKI TVÆR ÓHÁÐAR FLÓTTLEIDIR GILDA EFTIRFARANDI TAKMARKANIR Á NOTKUN ÞEIRRA SBR. LEIÐBEININGAR BRUNAHÓLFANOTKUNAR VÍÐ GREIN 206.6 Í BYGGINGARREGLUGERÐ. EKKI MÁ VERA STARFSEMI SEM AF STAFAR ALMENN ELDHETTA. BRUNALAG Í RÝMINU SKAL VERA MINNA EN 400 Mjm² GÖLFFLATAR. MESTI ÆTTLADI BRUNARADI SKAL VERA MEDALHRADUR (0.012 KW/s²) RÝMID MÁ EKKI VERA DVALARSTADUR FYRIR FOLK SEM SEFUR OG HÁMÁKSJÓLDI SKV. EÐLIGUM VIÐMUNARREGLUM UN SKAL MINNA EN 10 MANNS. Í HVERU BRUNAHÓLFU VERDA SAMTENGDIR REYKSKYLARAR, STADSETTIR SKV. REGULM BR. ALLT PLAST VERÐUR MÚRHUÐAD AD UTAN EN KLÆTT MED GIPSPLÖTUM AD INNAN ÞESS SKAL GÆTT AD HVERGI KOMIST ELÐUR FRAMHJA GIPSKLÆNNINGU AD EINANGRUNARMÓTUM. HJUN SKAL LIGGJA ÞÉTT AD EINANGRUNARMÓTUM. Á EFTIRHED ED BJÖRGUNAROP MED HLIDARHENGÐUM GLUGGA, LJÓSMÁL 1000mm X 1000mm Í BYGGINGUNNI VERDA ÚT-LJÓÐ Í ÖLLUM BILUM.

EINANGRUN:

SÖKKLAR - PLASTEINANGRUNARMÓT 50MM INNAN OG 50MM UTAN. BOTNPLATA ER EINANGRUÐ MED 75MM PLASTEINANGRUN. ÚTVEGGIR - PLASTEINANGRUNARMÓT 50MM INNAN OG 50MM UTAN. ÞAK ER ÚR YLEININGUM. EINGRÁÐ MED STEINULL. ALLT GLER ER K-GLER MED 12MM LOFTBIL OG 9MM LAUSAFÖGUM.

KÖLUNARTÖLUR:

BOTNPLATA U-0.3
ÚTVEGGIR U-0.29
ÞAK U-0.29
HURÐIR U-3.0
GLUGGAR U-2.0

LÖÐ:

Á LÖÐ ER GERT RÁÐ FYRIR 43 BILASTÆÐUM. ÞAR AF ERU ÞRjú STEDI SERSTAKLEGA ÆTLID HREYFINGALÍÐUM. Á LÖÐ ER GERT RÁÐ FYRIR SAMEIGNILEGUM SORPÁMFI: BILASTEÐIN VERDA BEGGJA VEGNA HÚSSINS OG VERDA ÞAU MALBIKUD.

HÚSID VERÐUR ÞUSSAD, VEGGIR, ÞAK, ÞAKKANTAR, HURDIR OG GLUGGAR VERDA Í LJÓSUM LIT.

RAUNTEIKNING RÝMIS 0103 OG 0203 VAR SAMÞYKKT Á 581. AFGREIÐSLUFUNDI SKIPULAG- OG BYGGINGARFULLTRÚA ÞANN 30.09.2015

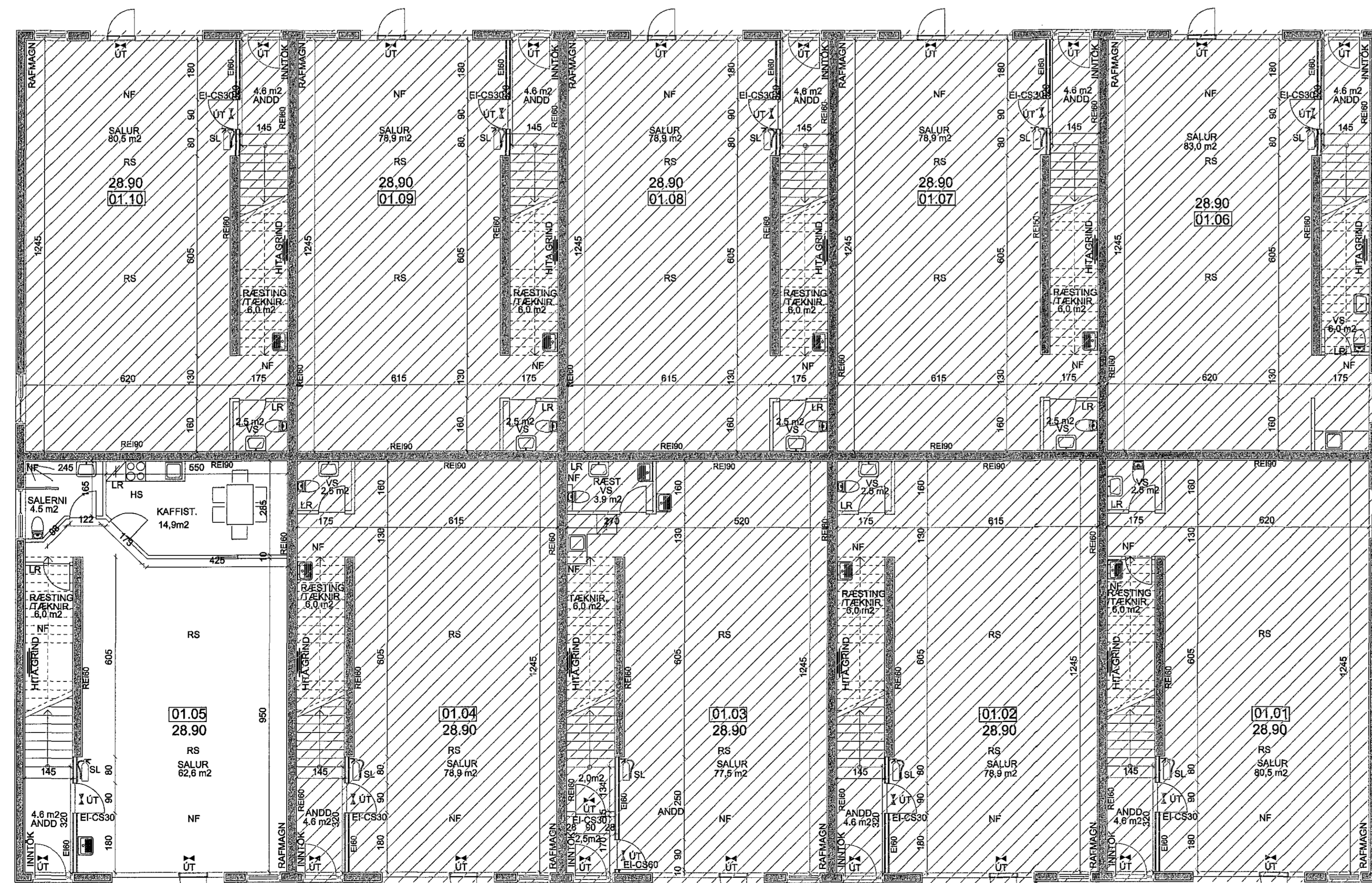

GRUNNMYND 1. HÆÐ

SKÝRINGAR

- SL SLÖKKVIÐEKI
- RS REYKSKYNJARI
- HS HITASKYNJARI
- BO BJÖRGUNAROP
- NF GÖLF NIÐURFALL
- LR LOFTFRÆSING
- ÚT ÚT/NEYÐARLJÓÐ

ÖLL MÁL Á TEIKNINGU ERU Í SM. RAUNTEIKNAD EFTIR MÁLUM Á STADNUM

Teiknistofan
Örk
Hafnarhófu 90, 230 Keflavík,
Haraldur Valbergsson, B.F.I.
Sími 421-4140, Fax 421-3144

GJÁHELLA 5, 220 HAFNARFJÖRÐUR			
Verk. RAUNTEIKNING RÝMIS 0105 OG 0205 GRUNNMYND 1. OG 2. HÆÐ			
Hann. HV.	Telkn. HV.	Mkv. 1:100	Telkn.nr.
Samb. <i>[Signature]</i>		Daga. 23.11.2015	V-1402-02