

Samþykkt þann

25. nóv. 2015

Byggingafulltrúinn í Klafbarfirði

BYGGINGARLÝSING

Samþykktar teikningar voru ekki til nema af hluta hússins þannig að erlitt er að gera grein fyrir eldri breytingum.

Húsið er klætt að utan með stáfi. Breytingar innanhússins eru að verulegu leyfi gerðar úr timbri, gleri og steinulárengun. Geymslur, inntaksrými og stígi á norðrihlíð eru steypt. Tvöfat einrangungler er í öllum gluggum.

Handrið eru úr stáli og timbri. Bl milli plátara er 100mm eða minna.

Öll lokað rými eru loftraest út.

Hverfisgata 61, Hafn.

breyting á núverandi húsi - grunnmyndir

A1

öll mál athugist á staðnum

TEIKN:

M: 1:100

DAGS: *06-03-17

NR:

BREYTT: *06-04-12 *06-04-26 *06-05-19 *06-07-28 *06-08-10
*06-08-15 *06-12-14 *07-12-13 (skurður ofl.) *08-08-29 (tröppur)
*15-10-26 (anddyri)

SKIPULAGS- ARKITEKTA- OG VERKFRÆÐISTOFAN EHF

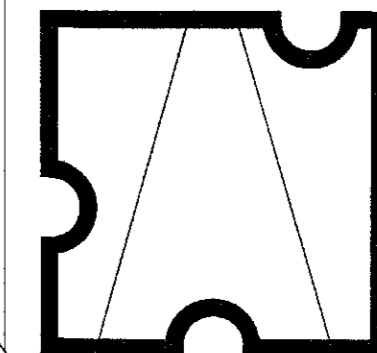

Garðastræti 17
101 Reykjavík
sími: 561-6577
fax : 561-6571
skipark@skipark.is
701294-8969

GESTUR ÓLAFSSON
ARKITEKT OG SKIPULAGSFRÆMINGUR
081241-4499

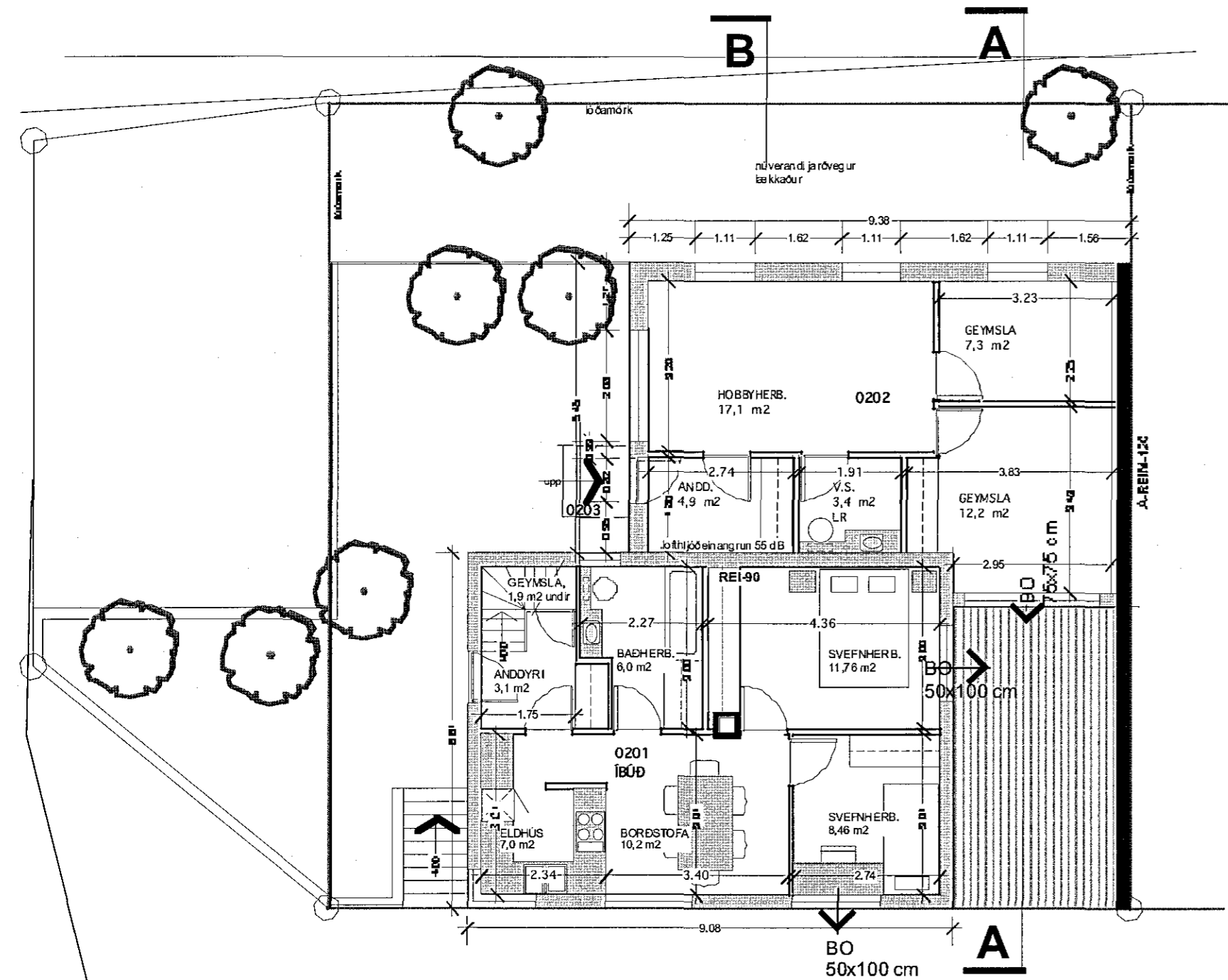

GRUNNMYND, 2. HÆÐ

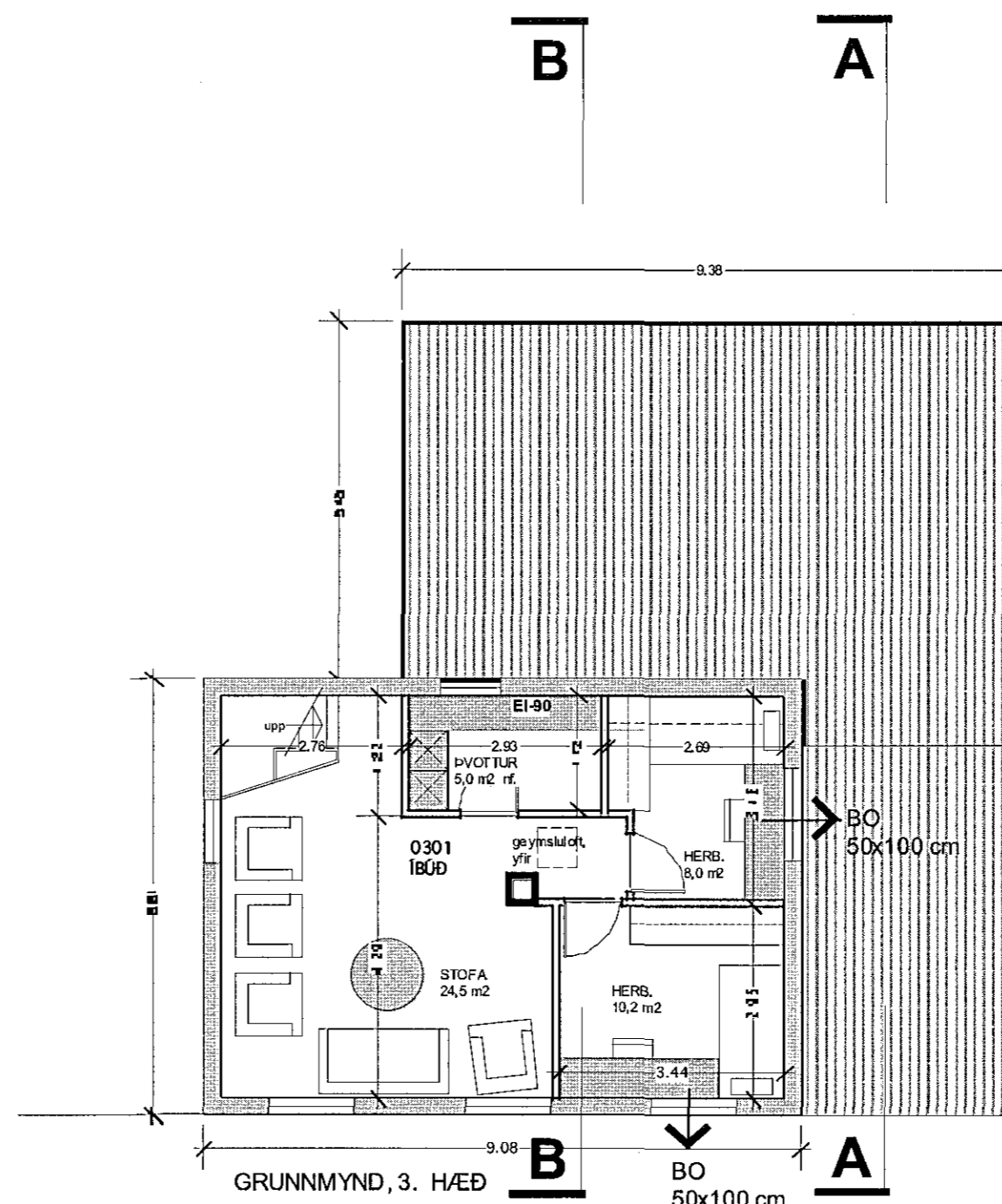

GRUNNMYND, 3. HÆÐ

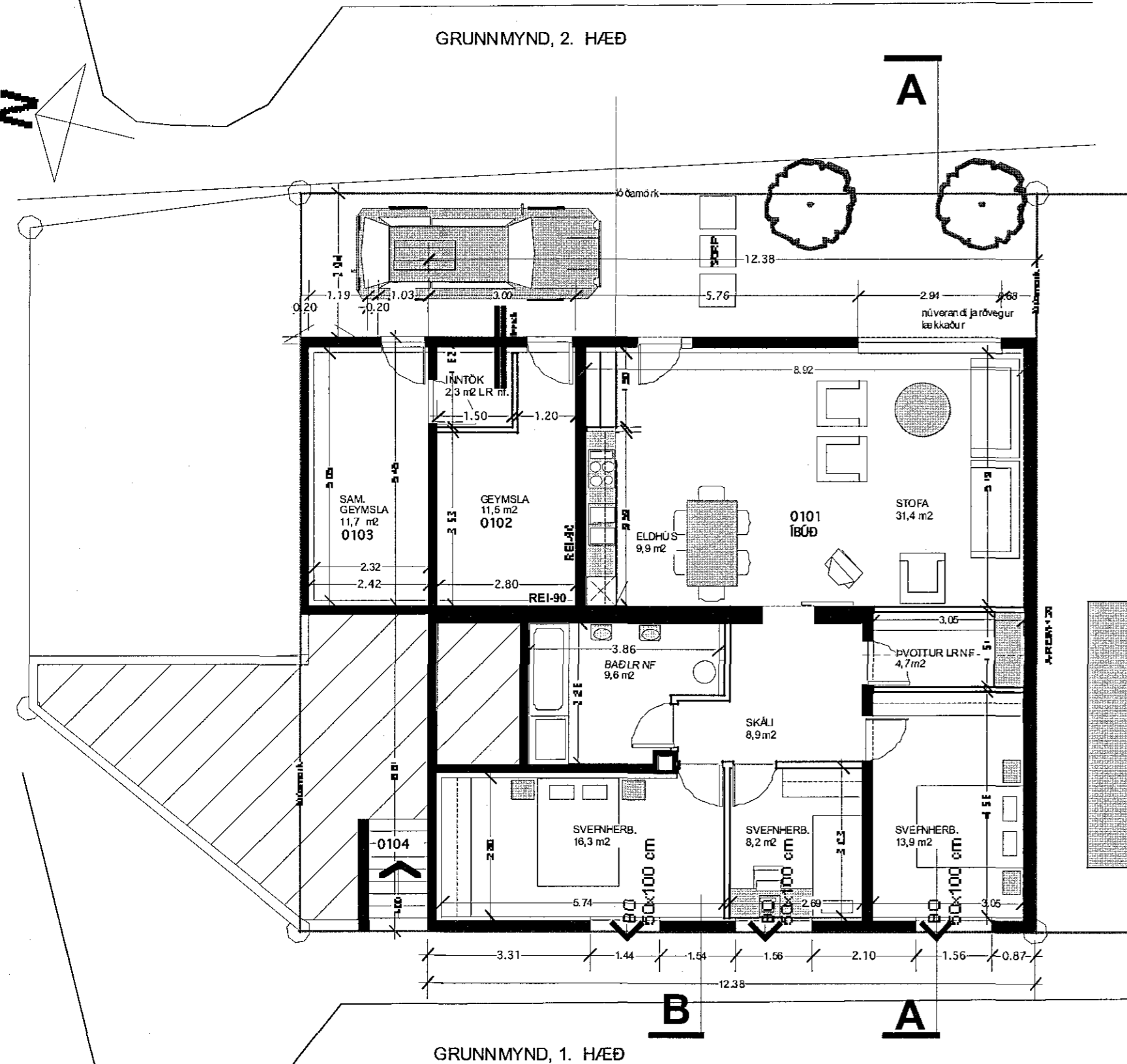

GRUNNMYND, 1. HÆÐ

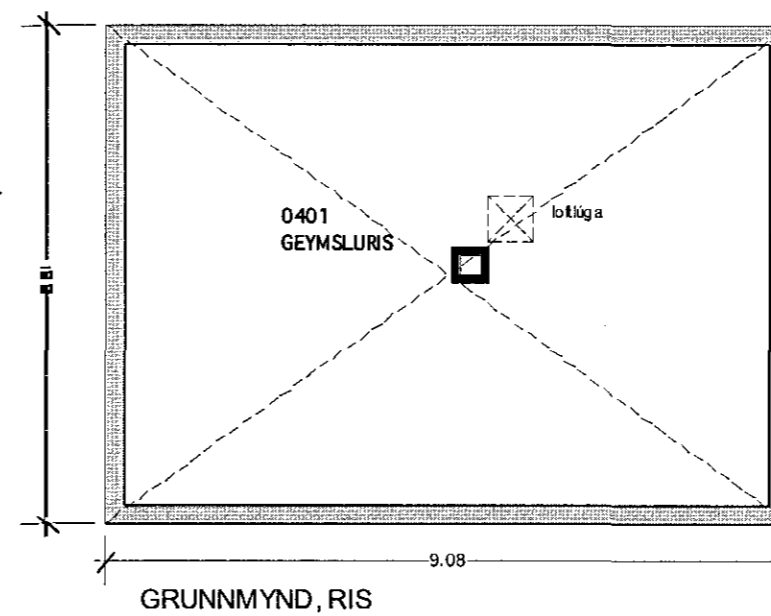

GRUNNMYND, RIS