

L=49,50

52,24 m.

L=50,00

Samþykkt þann
25. nóv. 2015
Byggingafulltrúinn í Hafnarfirði

SÉRNOTAFLÓTUR
FYRIR EIGN 0101

SÉRNOTAFLÓTUR
FYRIR EIGN 0102

SÉRNOTAFLÓTUR
FYRIR EIGN 0103

SÉRNOTAFLÓTUR
FYRIR EIGN 0104

SÉRNOTAFLÓTUR
FYRIR EIGN 0105

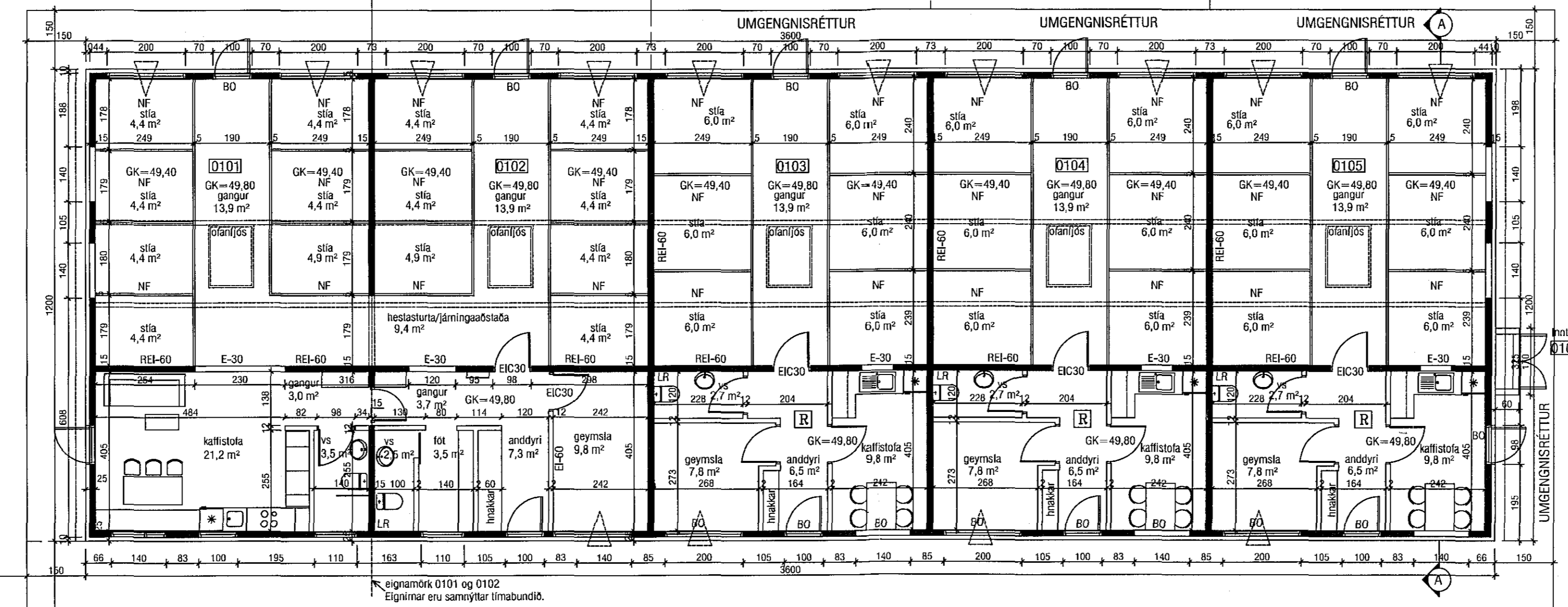

G=49,32 11,32 m.

36 m.

12 bst.

39,14 m.

G=49,16

Skráningartafla: Söraskéið 9, Hafnarfirði		Skrásetjari: Sigurður Halsteinsson																																																																																									
Landnúmer: 188186		Kennitala: 030859-7749																																																																																									
Matshlutanúmer: 01		Útgáfa: 4.01t																																																																																									
Dags: 17.8.2008																																																																																											
Uppskipting og lýsing																																																																																											
DD	D1	D2	D3	D4	D5	D6	D7	D8	D9	D10a	D10b	D11	D12	D16	D17																																																																												
Lokun	Rými	hæð	hæð	hæð	Stærðir	Stærðir	Stærðir	Stærðir	Stærðir	Stærðir	Stærðir	Stærðir	Stærðir	Stærðir	Stærðir																																																																												
					Botnfl. m ²	Netfl. m ²	Op. m ²	Brúnnfl. m ²	Brúnnfl. m ²	Stærðir min	Stærðir max	Stærðir	Stærðir	Stærðir	Stærðir																																																																												
					432,2	0,0	0,0	432,2	0,0			1.645,3	383,5	432,2	1.382,901																																																																												
<table border="1"> <thead> <tr> <th colspan="2">Athugasemdir</th> <th colspan="2">Sameignir summa</th> </tr> <tr> <th>Eignarhald</th> <th>Skráningartafla</th> <th>Skráningartafla</th> <th>Skráningartafla</th> </tr> <tr> <th>Eignarhald</th> <th>Nöfn</th> <th>Skráningartafla</th> <th>Skráningartafla</th> </tr> <tr> <th></th> <th></th> <th>Skráningartafla</th> <th>Skráningartafla</th> </tr> <tr> <th></th> <th></th> <th>Skráningartafla</th> <th>Skráningartafla</th> </tr> </thead> <tbody> <tr> <td></td> <td>0101</td> <td>Hesthús</td> <td>N</td> <td>0101</td> <td>87,7</td> <td>276,120</td> <td>276,120</td> </tr> <tr> <td></td> <td>A</td> <td>0102</td> <td>Hesthús</td> <td>N</td> <td>85,6</td> <td>276,887</td> <td>276,887</td> </tr> <tr> <td></td> <td>A</td> <td>0103</td> <td>Hesthús</td> <td>N</td> <td>85,6</td> <td>276,887</td> <td>276,887</td> </tr> <tr> <td></td> <td>A</td> <td>0104</td> <td>Hesthús</td> <td>N</td> <td>85,6</td> <td>276,887</td> <td>276,887</td> </tr> <tr> <td></td> <td>A</td> <td>0105</td> <td>Hesthús</td> <td>N</td> <td>87,7</td> <td>276,120</td> <td>276,120</td> </tr> <tr> <td></td> <td>B</td> <td>0106</td> <td>Inntakalefi</td> <td>T</td> <td>1,0</td> <td></td> <td></td> </tr> <tr> <td></td> <td></td> <td>Allt</td> <td></td> <td></td> <td>432,2</td> <td>1.382,901</td> <td>1.382,901</td> </tr> </tbody> </table>																Athugasemdir		Sameignir summa		Eignarhald	Skráningartafla	Skráningartafla	Skráningartafla	Eignarhald	Nöfn	Skráningartafla	Skráningartafla			Skráningartafla	Skráningartafla			Skráningartafla	Skráningartafla		0101	Hesthús	N	0101	87,7	276,120	276,120		A	0102	Hesthús	N	85,6	276,887	276,887		A	0103	Hesthús	N	85,6	276,887	276,887		A	0104	Hesthús	N	85,6	276,887	276,887		A	0105	Hesthús	N	87,7	276,120	276,120		B	0106	Inntakalefi	T	1,0					Allt			432,2	1.382,901	1.382,901
Athugasemdir		Sameignir summa																																																																																									
Eignarhald	Skráningartafla	Skráningartafla	Skráningartafla																																																																																								
Eignarhald	Nöfn	Skráningartafla	Skráningartafla																																																																																								
		Skráningartafla	Skráningartafla																																																																																								
		Skráningartafla	Skráningartafla																																																																																								
	0101	Hesthús	N	0101	87,7	276,120	276,120																																																																																				
	A	0102	Hesthús	N	85,6	276,887	276,887																																																																																				
	A	0103	Hesthús	N	85,6	276,887	276,887																																																																																				
	A	0104	Hesthús	N	85,6	276,887	276,887																																																																																				
	A	0105	Hesthús	N	87,7	276,120	276,120																																																																																				
	B	0106	Inntakalefi	T	1,0																																																																																						
		Allt			432,2	1.382,901	1.382,901																																																																																				

Skráningartafla: Söraskéið 9, Hafnarfirði		Skrásetjari: Sigurður Halsteinsson	
Landnúmer: 188186		Kennitala: 030859-7749	
Matshlutanúmer: 01		Útgáfa: 4.01t	
Dags: 17.8.2008			
Yfirlit			
	Innan hæða	Útan hæða	Allt
Botnfl. / m ²	432,2	1,0	433,2
Brúnnfl. / m ²	432,2	1,0	433,2
Brúnnfl. / m ²	1.645,3	2,1	1.647,4
Netfl. / m ²	383,5		383,5
Birt fl. / m ²	432,2		432,2
Skráningartafla / m ²	1.382,901		1.382,901

Tekning er gerð á grunni teikninga frá Friðriki Ólafssyni sem samþykktar voru í bygginganeld 12.09.2002. Breytingar voru aðeins gerðar á innra rými.

VEKTOR
- hönnun og ráðgjöf -
Akralind 6, 201 Kópavogi.

Jón Hrafn Hósverson
Byggingafræðingur
N. 28092-6619
Sími: 554-6650 Fax: 554-6668

Söraskéið 9, Hafnarfirði
Grunnmynd og skráningartafla

Tekn. nr. 116508 & teikningu
Samþykkt

Dr. Dags.

Hvarfð JHH
Dagssetning 15.08.06
Verk nr. A-05-08-31
Málhvafið 1:100
Tekn. nr. IKT
A-02

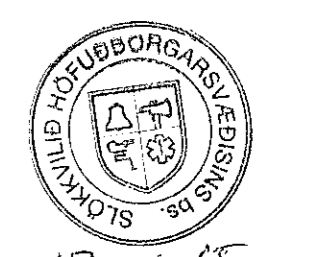

17.11.15
BS.

1405399