

▲ Grunnmynd efri hæðar
mkv. 1:100

KÓLNUNARTÖLUR (hámarks-gildi):

Útveggir	0.4 W/m ² K
Útv. (vegið meðaltal)	0.85 W/m ² K
Þak	0.2 W/m ² K
Gólf á fyllingu	0.3 W/m ² K
Gluggar og gler	2.0 W/m ² K
Hurðir	3.0 W/m ² K

HV=	Inntak hitaveitu
VV=	Inntak vatnsveitu
RV=	Inntak rafveitu
S=	Inntak síma
LR=	Loftræst rými
GN=	Niðurfall
BNF=	Þakniðurfall



Björgunarop

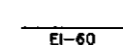

Veggir og hæðaskil með merktri brunamótstöðu.

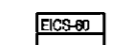

Hurðir og gluggar með merktri brunamótstöðu.

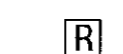

Reykskynjarar

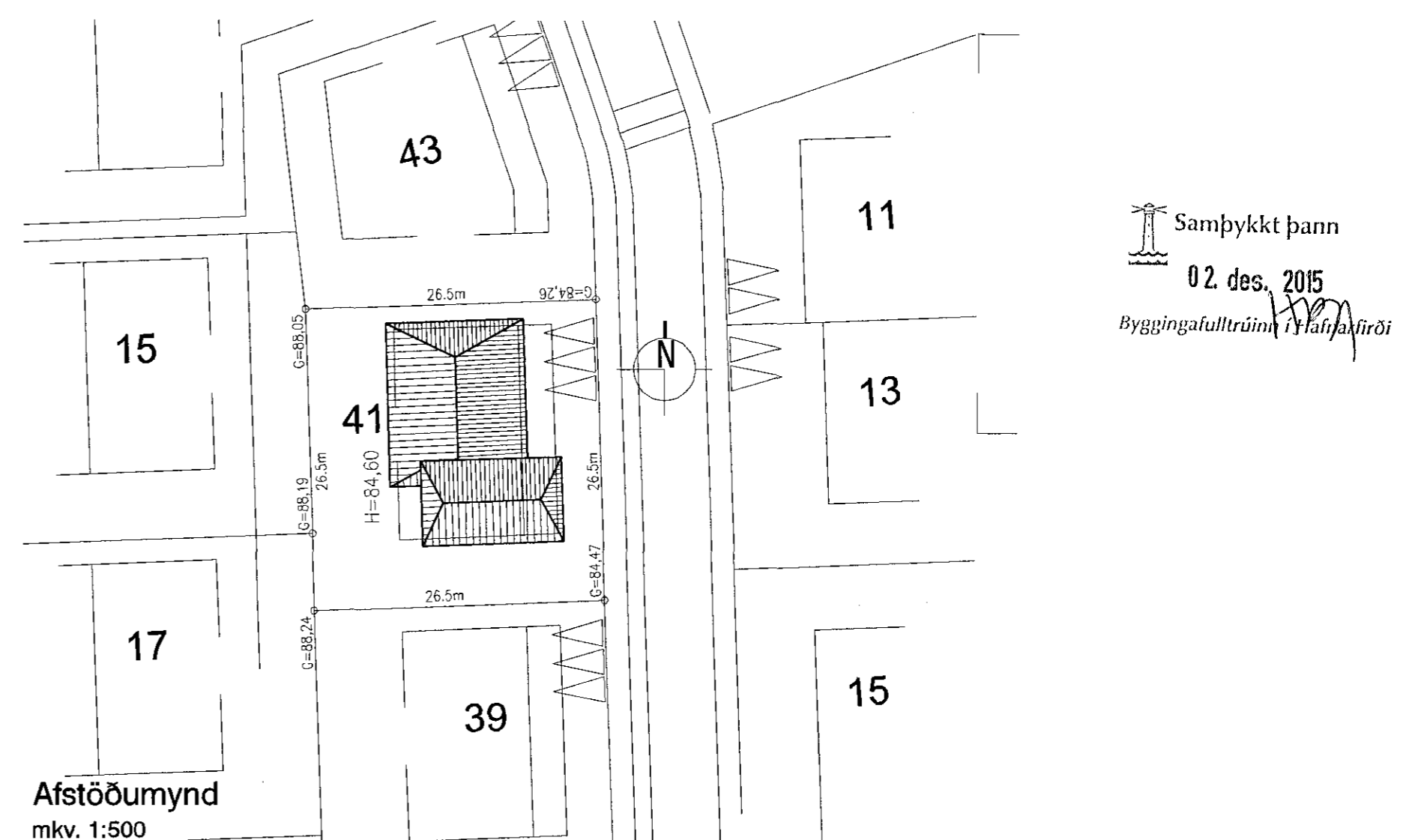

Samþykkt þann
02. des. 2015
Byggingafulltrúinn í Hafnarfirði

Afstöðumynd
mkv. 1:500

BYGGINGARLÝSING

Húsið, sem er tveggja hæða einbýli með innbyggðri bílageymslu, er staðsteypt á hefðbundinn hátt og hvílir á sökkli og plötu úr járnþentri steinsteypu. Á húsinu er timburþak klætt bárujárni. Innveggir eru ýmist staðsteyptir eða úr grind klæddri gipsi.

ÞAK. Þak er gert úr 225x50mm sperrum sem hvíla á steiptum útveggjum og steiptum bitum. Einangrað með 200mm þakull, klætt með borðaklæðningu, pappa og bárujárni. Loftun þaksins er um 2x40mm loftunarrör m. neti í hvorn enda hvers sperrubils. Neðan á sperrur er loftaklæðning, fest á raflagnagrind. Þakhalli er 14°.

ÚTVEGGIR. Útveggir eru staðsteyptir á hefðbundinn hátt, og einangrað að innan. Húsið er múrað að utan með sléttri áferð og málað hvítt.

GLUGGAR. Gluggar eru hefðbundnir timburgluggar settir eftirá í útvegg. Tvöfalt K-gler er í gluggum og 14mm loftbil.

SÖKKULL OG GÓLFPLATA. Sökkull og gólfplata eru úr járnþentri steinsteypu. Einangrað innan á sökkla og undir plötu með 75mm polystyren einangrun.

INNVEGGIR. Innveggir eru ýmist staðsteyptir eða úr 90mm grind klæddri gipsi. Vegg- og loftaklæðningar í bílageymslu eru í flokki 1 - aðrar klæðningar eru amk í flokki 2.

LAGNALEIÐIR OG NIÐURFÖLL. Neysluvatnslagnir eru rör í rör plastlagnir í gólfplötum með deilistikum í bílskúr. Gólfitalagnir verða á húsinu, en lagnir að öfnum verða rör í rör plastlagnir. Inntök veitna í samráði við viðkomandi veitustofnanir. Koma skal fyrir gegnumstreymisniðurföllum í öllum votrymum íbúðar, þ.e. snyrtingum og þvottahúsi, og í bílageymslu.

LOFTRÆSTING LOKAÐRA RÝMA. Loftræsta skal öll gluggalaus rými, annað hvort með útblæstri um veggviftur eða loft-túður.

ELDSTÆÐI. Varðandi frágang á eldstæði og reyksháf er vísað til 192 gr. og 193 gr. Byggingarreglugerðar. Einnig er vísað til leiðbeininga Brunamálstofnunnar ríkisins og Rb blaðs um frágang eldstæða.

BRUNAVARNIR. Bílageymsla skal hólfuð af með EI-60 veggjum með vegg- og loftaklæðningu í flokki 1. Aðrar klæðningar í húsinu skulu ekki vera lakari en í flokki 2. Í hverju svefnherbergi skal vera samþykkt björgunarop. Koma skal fyrir reykskynjum skv. grunnmynd. Öll efni og vinna skulu vera í samræmi við byggingarreglugerð, viðkomandi ÍST staðla og reglugerð um brunavarnir.

LÓÐARFRÁGANGUR. Frágangur lóðar á lóðamörkum skal unnin í samráði við lóðarhafa aðliggjandi lóða.

▲ STÆRÐIR SKV. SKRÁNINGARTÖFLU:

Heildarflatarmál / birt flatarmál: 332,4m²
Heildarúmmál: 1096,2m³
Skiptarúmmál: 886,950m³

Lóðarstærð er 681,1m², nýtingarhlutfall=0,453

LÝSING ERINDIS 08.10.2014:

Eftirfarandi breytingar eru fyrirhugaðar:

- Hætt er við heita laug sem gert var ráð fyrir á upphaflegum teikningum, en þess í stað er stétt við húsið lengd nær lóðarmörkum, og stoðveggir steypfir kringum hana.
- Í ljósi reynslunnar er stétt við eldhúsuþgang stækkuð þannig að hún nær nú út fyrir SA horn hússins. Steypfir stoðveggur og tröppur úr timbri á lóðamörkum.
- Frágangi á lóðamörkum norður-hliðar er þannig háttáð að þörf er á að byggja pall við þvottahúsuþgang í stað þess að hægt sé að ganga beint út á lóðina eins og gert var ráð fyrir á upphaflegum teikningum. Timburpallur með steiptum stoðvegg í baki.
- Breytingar og nánari útfærsla á frágangi bílastæða og fremri hluta lóðar.

(Signatures)

KÁRI EIRIKSSON arkitekt FAI - kt: 070365-4059 - VERKSTÆÐI ARKITEKTA ehf
Gunnarsund 5 - 220 Hfl. - sími: 699 0999 - email: aok@aok.is - www.aok.is

HLÍÐARÁS 41, HAFNARFIRÐI
EINBYLISHÚSS
AÐALUPPDRAÐTÚR
mkv: 1:100/500

06/28

grunnmynd efri hæðar, afstöðumynd,
byggingarlýsing
0201

hannað: KE teiknað: KE dags: 25.nóv.2006

breyting A: 20.07.2007. Neðri hæð stækkuð út í sökkla
breyting B: 08.10.2014. Breytingar á frágangi lóðar
breyting C:
breyting D:

A2 ATH! Öll mál eru í millimetrum. Öll vafaströði skal bera undir hönnuð.
Mælið ekki af teikningum, öll mál eithugist á staðnum.
Öll afnot og afritun teikningar, að hluta eða í heild, er háð skriflegu leyfi höfundar.