

=98,95

L=98,30

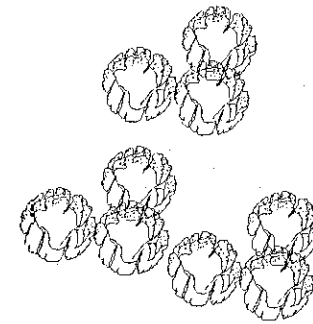

Lóð verður látin halda sér eins mikið í þeirri mynd eins og hún er.

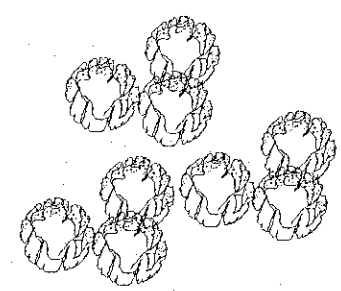
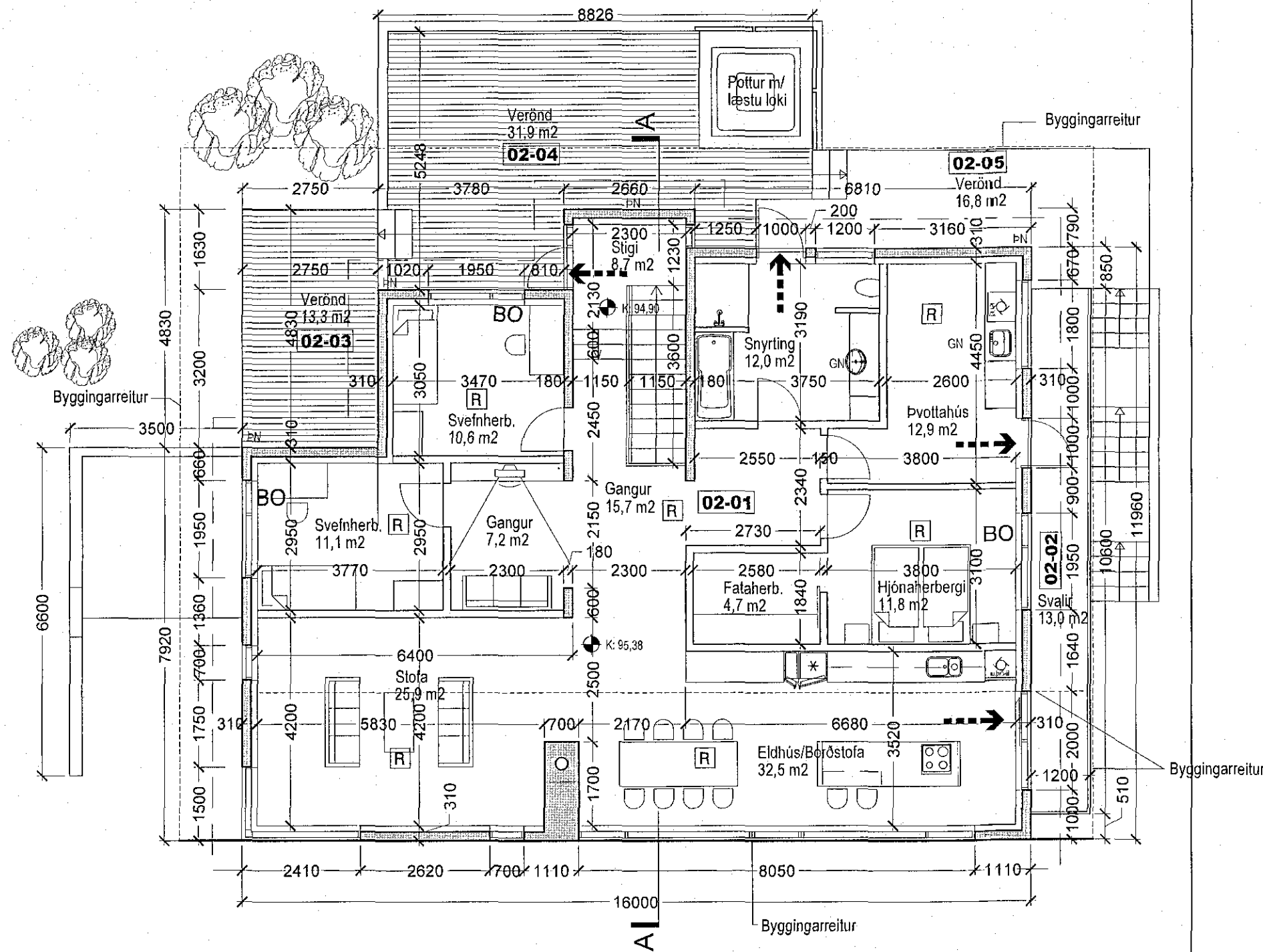

=92,12

G=91,90

GRUNNMYND 2. HÆÐAR

BRUNATÁKN:

- ➔ BO Björgunarpop
- ➔ Rýmingarleið við útgang
- HURÖIR --- Hurðir með merktri brunamótslöðu
- EI 60 — Veggir með merktri brunamótslöðu
- [R] Reykskynjari
- ATH:
 - Burðarvirki húss verður hannað með a.m.k. REI 60 brunamótslöðu.
 - Í íbúð og bilgeymslu verða staðsett handsökkviltæki af viðurkenndri gerð
 - Loft og veggklæðningar bilgeymslu skulu vera í flokki 1
 - Aðrar loft og veggklæðningar skulu vera a.m.k. í flokki 2

SKÝRINGAR:

- LR: Lofttræst rými
- GN: Gólfniðurfall
- PN: Þakniðurfall
- RV: Inntak Rafveitu
- HV: Inntak Hitaveitu
- VV: Inntak vatnsveitu
- S: Inntak sima
- G: Kóti á lóðarmörkum á frágenginni götu
- L: Kóti á milli lóða eða opinna svæða (leiðbeinandi)
- ☛: Reiknuð hæð á yfirborði gólfa

ATH:
 -Milliveggjaþykktir eru 150 mm.
 Aðrar milliveggjaþykktir eru málsettar á teikningum

Heildarleiðnitap byggingar verður innan marka Byggingareglugerðar.
 Hámark U-gildi byggingarhluta verður í samræmi við töflu í gr. 180.3 í Byggingareglugerð.
 Botnplata =0,3
 Útveggir =0,4
 Þak =0,2
 Hurðir =3,0
 Gluggar =2,0

- B - Breytingar á aðaluppdráttum 20.10.2015:**
- Geymsla í bilgeymslu flutt í áður fyllt rými á jarðhæð.
 - Fyllt rými við hlíð stiga á jarðhæð minnkað.
 - Stigi utanhúss á suðurhlíð fjarlægður.
 - Fataherbergi á 2. hæð minnkað.
 - Skránigartalla uppfærð.
- A - Breytingar á aðaluppdráttum 13.05.2008:**
- Staðsteypt súla á 1. hæð í norðaustur horni stækkuð
 - Efri hæð stækkuð í norðvestur horni á 2. hæð
 - Komið er fyrir hurð í baðherbergi út á verönd á 2. hæð.
 - Skránigartalla laglærð.

Samþykkt þann
 09. des. 2015
 Byggingafulltrúinn í Hafnarfirði

10M

Þór Jóhannsson og Þórhildur Þórðardóttir

Einbýlishús

Brekkúas 4 0107

Aðaluppdráttur

GRUNNMYND 2. HÆÐAR
 Landnr.: 207162 St.gr.: 14100040

MKV.: 1:100
 DAGS: 10.05.2007
 TEIKNAB: AS
 SKRÁ: Brekkúas 4 1.dwg

(99)2.04 B

Jón Ben Einarsson
 Jón Ben Einarsson BFI
 Kt. 190665-4299