

1511065

Samþykkt þann
18. nóv. 2015
Byggingafulltrúinn í Hafnarfjörð

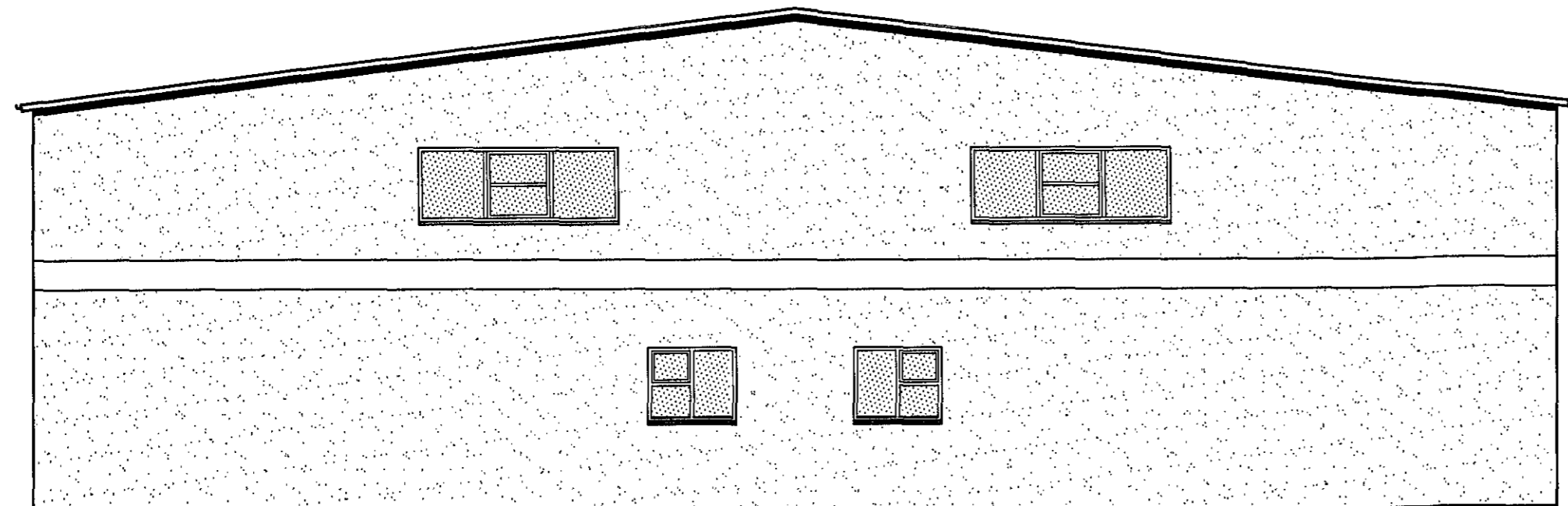

ÚTLIT NORÐUR OG SUÐUR

BYGGINGARLÝSING:

HÚS:
HÚSIÐ ER ÆTLAÐ FYRIR LÉTTAN IÐNAÐ OG ÞJÓNUSTU.
SÖKKLAR, ÚTVEGGIR OG BURÐARVEGGIR ERU STAÐSTEYPTIR Í EINANGRUNARMÓT. BOTNPLATAN ER STAÐSTEYPT. MILLIPLATA ER ÚR FORSTEYPTUM HOLPLÖTUM OG STIGI ÚR FORSTEYPTUM EININGUM.
AÐ UTAN ERU ÚTVEGGIR ÞÜSSAÐIR MED VIBURKENNDU MÜRKERFI. AÐ INNAN ERU ALLIR VEGGIR KLÆDDIR MED EINFÖLDU GÍFSPÖTUM, NEMA VEGGUR FRÁ JARÐVEÐ FYR Í STIGAÚS SEM ER TÖRFALT GÍPS HVORLMEGIN ALLIR LÉTTIR VEGGIR ERU BYGGIR UPP MEÐA BLIKKSTOBUM OG EINANGRAIR MED STEINULL SÖMU ÞYKKT OG VÍÐKOMANDI VEGGUR.
LOFT ER KLÆTT MED LOFTAFLÖTUM. ÞAKULL ER OFANÁ LOFTAKLÆDNINGU, Á MILLI SPERRA.
ÞAK ER HEILKLETT MED 25 X 150 MM BORDAKLÆDNINGU Á SPERRUR. ÞAKIÐ ER KLÆTT MED VIBURKENNDUM PVC - DÚK. LAGNING OG FRÁGANGUR Á PVC - DÚK SKAL VERA SAMKVÆMT ÍSLENSKUM STÖÐULUM OG LEIÐBEININGUM FRAMLEIÐANDA.
ALLAR LAGNIR VERÐA UTANÁLIGGJANDI ÞAR SEM ÞVÍ VERÐUR VÍÐ KOMIÐ INNTOK FYRIR BÁÐAR HÆÐIR Í HVERJU HÓLFU ERU VÍÐ INNGANG EN DEILIKISTUR ERU UNDIR STIGA.
NEYSLUVATNS- OG FRÆRNSLISLAGNIR VERÐA KOMNAR UPP Á 2. HÆÐ.

HLÓBENANGRUN SKAL VERA SAMKVÆMT 8. KAFLA BYGGINGARREGLUGERÐAR. BYGGINGIN SKAL BYGGD SAMKVÆMT GILDANDI STÖÐULUM OG REGLUGERÐUM ÁSAMT GÖBRI VERKKUNNAÐTU.
VERÐI STARFSLEIÐSKEYLÐ STARFSEMI SAMKVÆMT LÖGUM UM MATVÆLI NR. 93/1995 M.S.B. OG EÐA LÖGUM UM HOLLUSTUHEITTI OG MENUNARVARNIR NR. 71/1998 M.S.B. Í HJÓSNÆÐJUN BER REKSTRARÁÐJÁ AÐ AFLA STARFSLEIÐS HEILBRIGDISNEFNAR HAFNARFJARÐAR OG KÖPVOSSVÆÐIS. MENUNARVARNARÞUNADI Á FRÁVETTU VERÐUR KOMIÐ FYRIR Í SAMRÆMI VÍÐ AKVÖRÐUM HEILBRIGDISNEFNAR.

BRUNAHÓLFUN
ALLT HÚSIÐ ERU TVÆR BRUNASAMSTÆÐUR. AÐSKILDAR Í 6 EININGAR HVOR ÞAR SEM HVER EINING ER SJÁLFTÆTT BRUNAHÓLF. HÚSNÆÐIÐ TELST TIL IÐNAÐAR. VERSLUNAR EÐA SKRIFSTOFURÝMIS. ÞAR SEM BRUNAHÓLFIN Á 1. HÆÐ HAFNA EKKI TVÆR ÓHÁÐAR FLÓTTALEIÐIR GILDA EFTIRFRANDI TAKMARKANNA Á NOTKUN ÞEIRRA. SR: LEIÐBEININGAR BRUNAMÁLASTOFNUNAR VÍÐ GREIN 206.5 Í BYGGINGARREGLUGERÐ. EKKI MÁ VERA STARFSEMI SEM AF STAÐAR ALMENN ELDHETTA. BRUNALAG Í RÝMINU SKAL VERA MINNA EN 400 MJ/m² GÖLFPLATAR. MESTI ÆTILADI BRUNAHRAÐI SKAL VERA MEÐALHRAÐUR (0.012 KW/m²) RÝMID MÁ EKKI VERA DVALARSTAÐUR FYRIR FÓLK SEM SEFUR OG HÁMAKSFJÓLDI SKV. EÐLILEGUM VÍÐMIDUNARREGLUM SKAL VERA MINNA EN 10 MANNS. Í HVERJU BRUNAHÓLFU VERÐA SAMTENGDIR REYKSKYNJARAR, STAÐSETTIR SKV. REGLUM BR. ALLT PLAST VERÐUR MÜRHDAD AÐ UTAN EN KLÆTT MED GÍFSPÖTUM AÐ INNAN ÞESS SKAL GETT AÐ HVERGI KOMIST ELDUR FRAMHVA GÍFSPÖDNINGU AÐ EINANGRUNARMÓTUM. HÚN SKAL LIGGJA ÞÉTT AÐ EINANGRUNARMÓTUM. Á EFRIHÆÐ ER BJÖRGUNAROP MED HLIDARHENDGUM GLUGGA, LJÓSMÁL 1000mm X 1000mm Í BYGGINGUNNI VERÐA UT-LJÓSI Í ÖLLUM BILUM.

EINANGRUN:
SÖKKLAR - PLASTEINANGRUNARMÓT 60MM INNAN OG 50MM UTAN.
BOTNPLATA ER EINANGRUÐ MED 15MM PLASTEINANGRUN.
ÚTVEGGIR - PLASTEINANGRUNARMÓT 50MM INNAN OG 50MM UTAN.
ÞAK ER EINANGRUÐ MED 200MM ÞAKULL.
ALLT GLER ER K-GLER MED 12MM LOFTBIL OG 9MM LAUSAFÖGUM.

KÖLUNARTÖLUR:
BOTNPLATA U-0,3
ÚTVEGGIR U-0,28
ÞAK U-0,28
HURDIR U-3,0
GLUGGAR U-2,0

LÓÐ:
Á LÓÐ ER GERT RÁÐ FYRIR 48 BÍLASTÆÐUM. ÞAR AF ERU FJÓGUR STÆÐI SERSTAFLEGA ÆTLAÐ HREYFINGALÖGUM. Á LÓÐ ER GERT RÁÐ FYRIR SAMEIGINLEGUM SORPGÁM: BÍLASTÆÐIN VERÐA BEGGJA VEGNA HÚSSINS OG VERÐA ÞAU MALBÍKUD.

HÚSIÐ VERÐUR ÞÜSSAÐ. ÞAKDÚKUR VERÐUR LJÓSGRÁR Á LIT. ÞAKKANTAR, HURDIR OG GLUGGAR VERÐA Í LJÓSUM LIT.

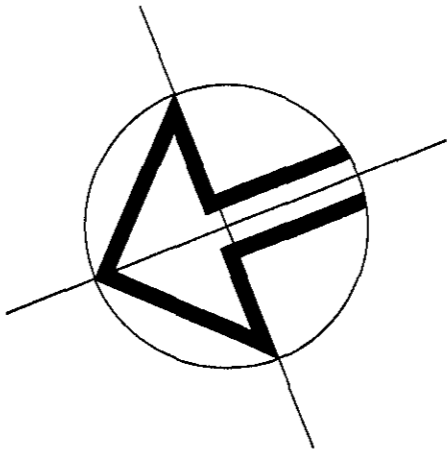

SKÝRINGAR

- SL SLÖKKVITÆKI
- RS REYKSKYNJARI
- HS HITASKYNJARI
- BO BJÖRGUNAROP
- NF GÖLF NIÐURFALL
- LR LOFTRÆSING
- ÚT ÚT/NEYÐARLJÓSI
- EN ÞAK NIÐURFALL

ÖLL MÁL Á TEIKNINGU ERU Í SM. RAUNTEIKNAD EFTIR MÁLUM Á STAÐNUM

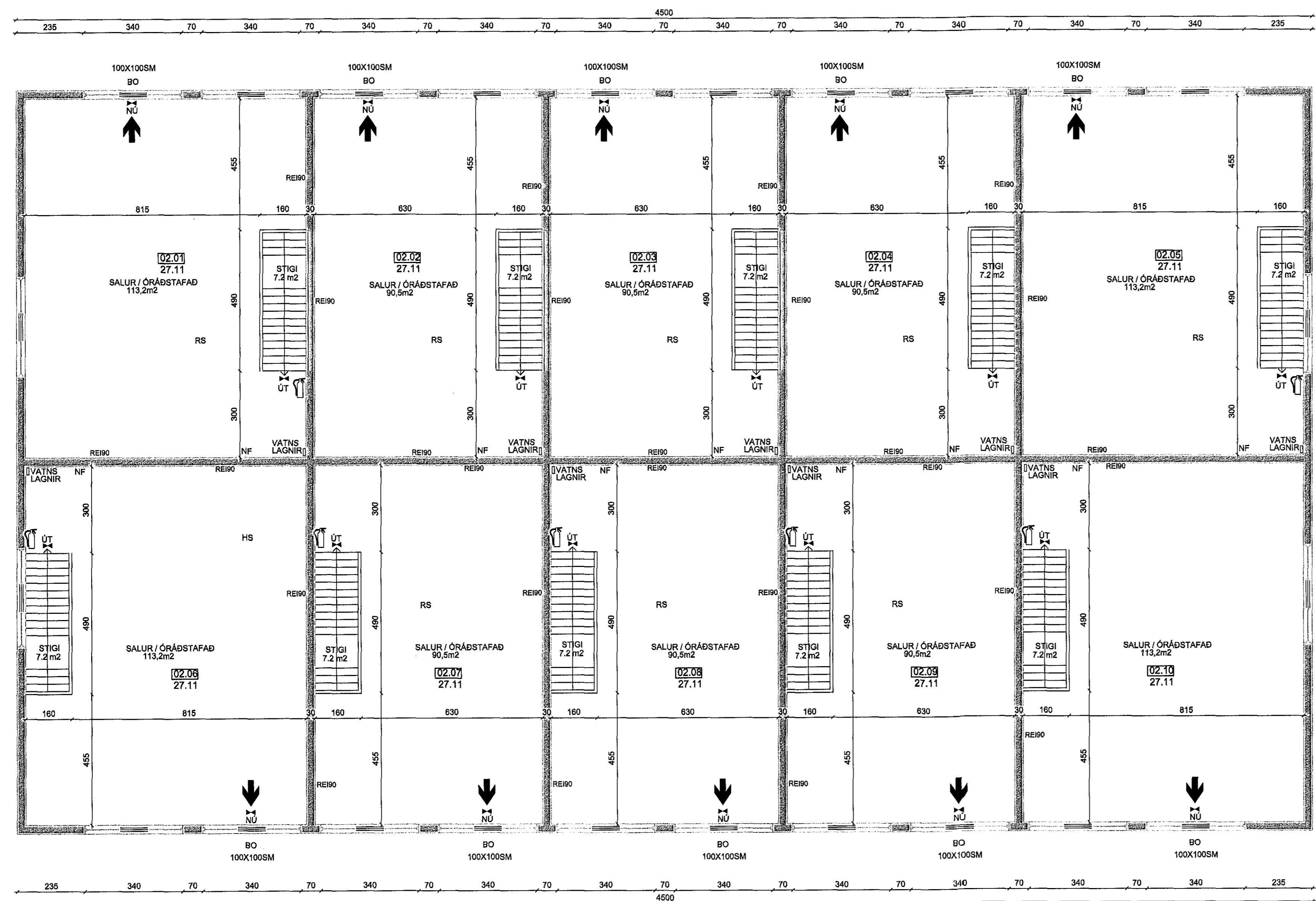

GRUNNMYND 2. HÆÐ

Teiknistofan
ÓPÖK
Hafnarhúsi 90, 230 Kaffavík, Haraldur Valbergsson 8.F.l., Kennitala: 290162-9999, Sími 421-4140, ork@ork.is

BREIÐHELLA 16, 221 HAFNAFJÖRÐUR

Verk. RAUNTEIKNING GRUNNMYND 2.HÆÐ, ÚTLIT NORÐUR / SUÐUR

Hann. HV, Teikn. HV, Mkv. 1:100, Teikn.nr. V-1502-B2

Samp. *[Signature]*, Daga. 15.10.2015