DALSÁS 2 - 4 - 6 HAFNARFIRÐI.

Samþykkt þann
22. des. 2015
Byggingarfulltrúinn í Hafnarfirði

1502474

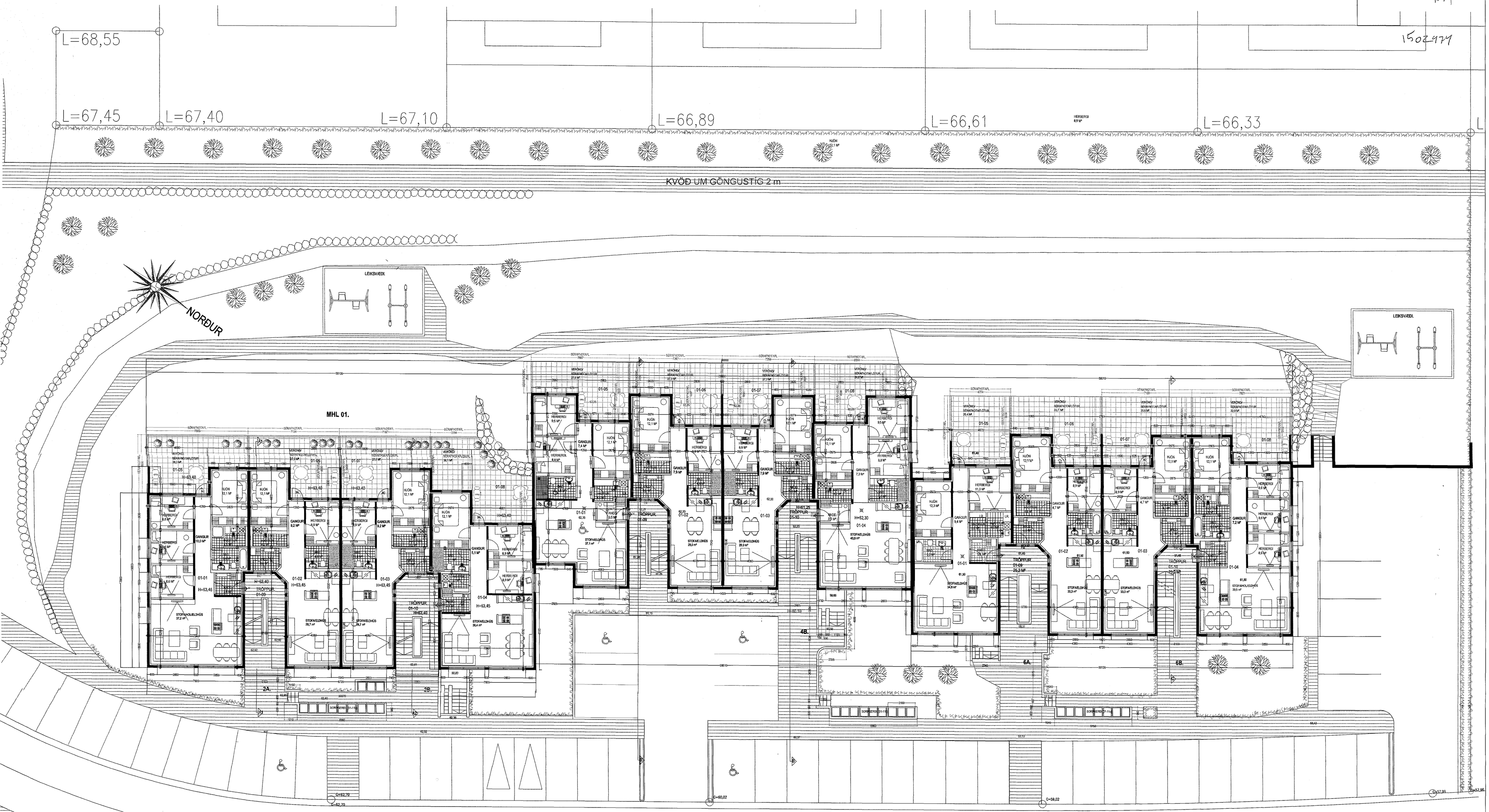

GRUNNMYND 1. HÆÐ MKV. 1:100.

DALSÁS

DALSÁS 2 - 4 - 6 HAFNARFIRÐI.

Sigurður Þorvarðarson byggingafræðingur bfí.
Teiknistofan Strandgötu 11 220 Hafnarfirði.
Sími: 5651510. Netfang: teiknistofan@simnet.is
STH. teiknistofan ehf. kt. 510298-2769. Kt. aðalhönnuðar: 141250-4189.

Skýringar:	Aðaluppdráttur.
Teikning:	Grunnmynd 1. hæð.
Mælikvarði:	1 : 100. Dagsetning: 18 apríl 2012.
Undirskrift:	
Blað nr. 1 af 5.	11/11 2015
Breytt: Svölum á 1 hæð breytt í verandir í nóvember 2013m svo og hæðarlegu bakklóðar.	
Baðherbergjum breytt settar sturtur í staðin f. baðkör.	
Gerðar breytingar á hæðarlegu lóðar júlí 14.	