

2. HÆÐ

**BYGGINGALÝSING:**  
Raðhúsin eru 2ja hæða sem byggjast úr steinsteyptum einingum.  
**UNDIRSTÖÐUR:**  
Undirstöður eru úr járnbetri steinsteypu, er einangrist með 75mm plast- eða steinútlareinangrun.  
**PLATA:**  
Botnplata er úr járnbetri steinsteypu, er einangrist með 75mm plast- eða steinútlareinangrun. Loftplatan er úr járnbetri steinsteypu.  
**ÚTVEGGIR:**  
Útveggir eru Forsteyptar einingar, sem einangrast með 100mm steinull, með marmarasalla að utan. Litaval hússins sé skv. ákvörðun eiganda.  
**ÞAK:**  
Þak er gert út ímbri, (Kraftsperrubaki) einangrist með 200mm þakull og klæðist með bárujárni eða sambarilegu.  
**GLUGGAR OG HURÐIR:**  
Í öllum gluggum verði tvöfalt k-gler (einangrunargler). Björgunarop eru í hverju svefnherbergi. Innihurð í anddyri verði 900mm breidd en aðrir Innihurðir 800mm.  
**UPPHITUN/LAGNIR:**  
Upphitun hússins verður með hitaveitu, annað hvort með ofnum og/ eða gölfhitagönum. Neyslu- og hitalagnir eru staðsettar í veggjum og gölfplötu. Lagnaefni skal allt vera votlað af RB. Fram kemur á teikningum hvar niðurfelti eru staðsett.  
**LÉTTIR INNVEGGIR:**  
Léttir innveggir eru byggðir upp úr 70mm. Hímurgúrd/ástoðum er klæðist annaðhvort með 2x13mm. gjöpsplötum á hvora hlið eða 12mm. spónaplötum og einangrist með 70mm. steinull.  
**FLOKKUN KLÆBNINGA:**  
Íbúð sé í flokki 2 (EI-30). Þílskúr og sorpgeymsla sé í flokki 1 (EI-60). Veggur milli íbúðar og bílageymslu sé í flokki 1 (EI-60) Veggur á milli íbúða er RE190  
**LOFTRESTING:**  
Frá lokuðum rýmum komi loftræsing.  
**BRUNAVARNIR:**  
Fram kemur á teikningu hvar reykskyrnar, slökkvitaki og björgunarop eru staðsettir.  
**BÍLASTÆÐI:**  
Á lóð er gert ráð fyrir 2 bílastæðum fyrir framan hvert hús  
**KÓLNUNARTÖLUR SAMKV. BYGGINGARREGLUGERD.**  
Botnplata..... 0,3 w / m<sup>2</sup>k  
Útveggir..... 0,4 w / m<sup>2</sup>k  
Gler og karmar..... 2,0 w / m<sup>2</sup>k  
Hurdir..... 3,0 w / m<sup>2</sup>k  
Þak..... 0,2 w / m<sup>2</sup>k  
**HELSTU STÆRÐIR:**  
Sjá skráningatöflu

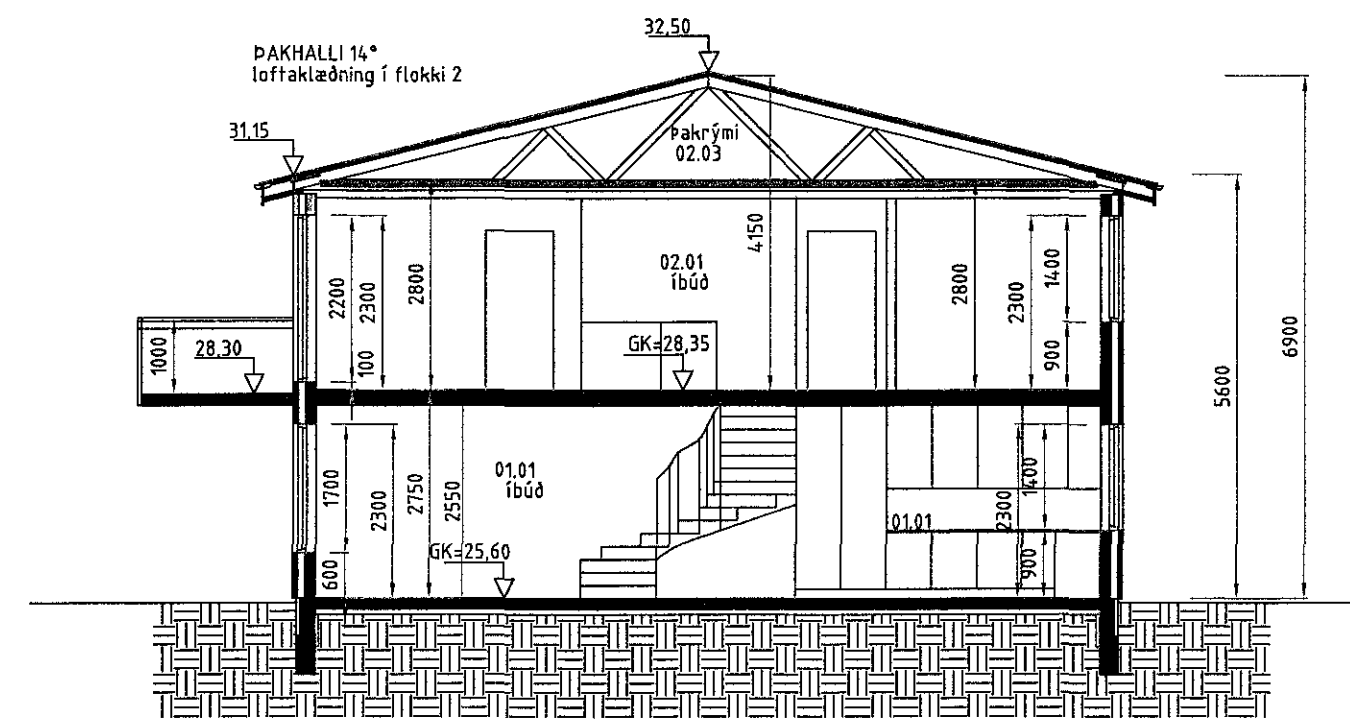

Sneidmynd A-A

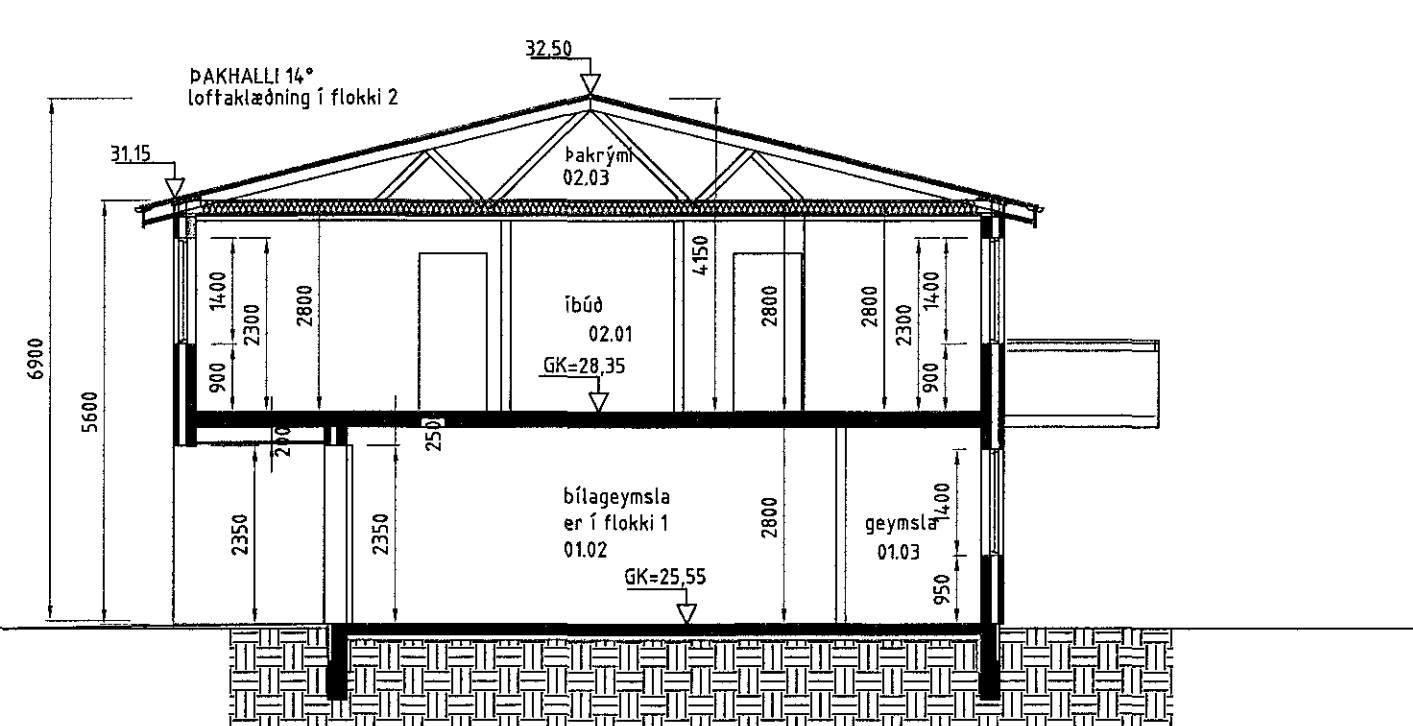

Sneidmynd B-B

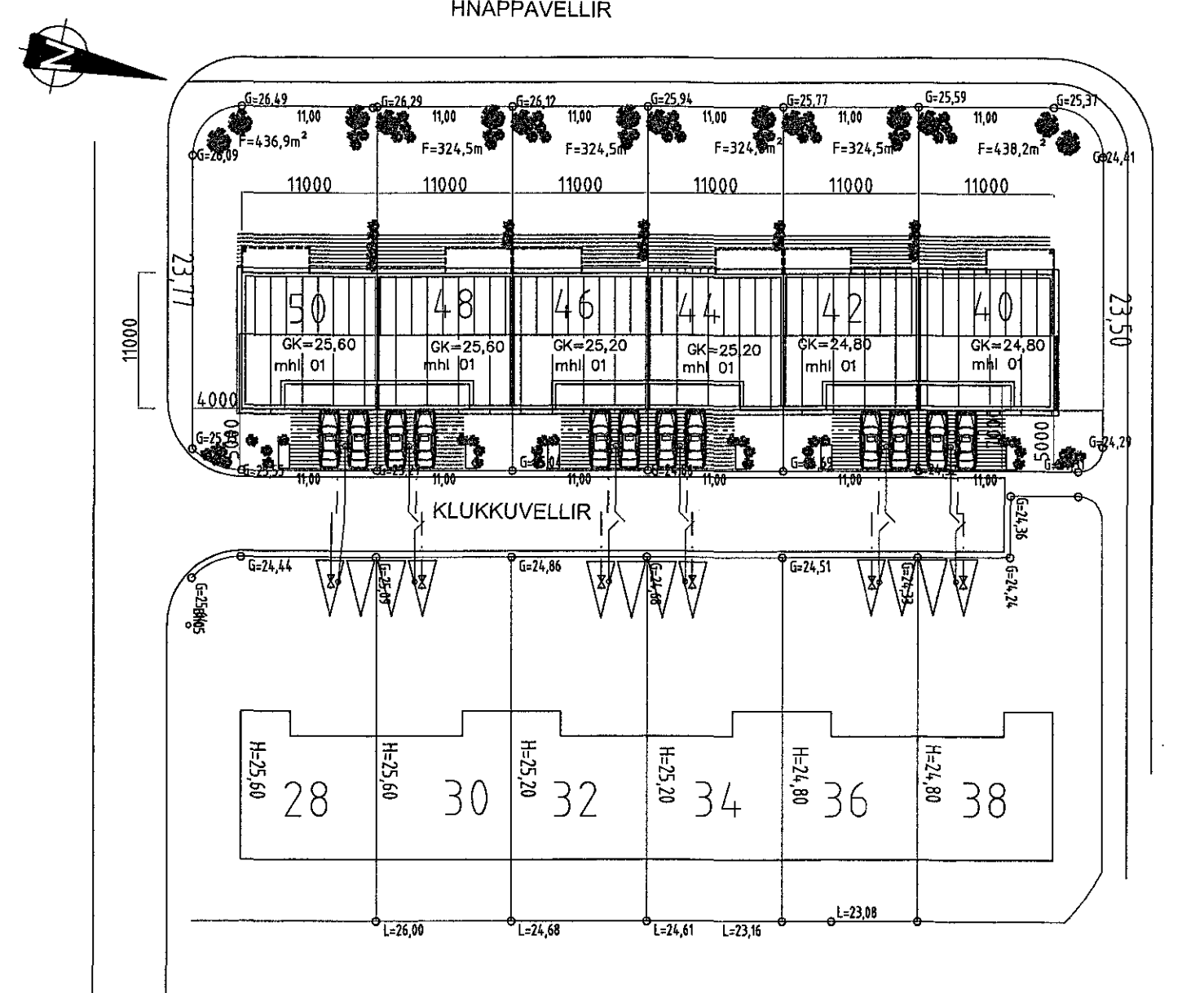
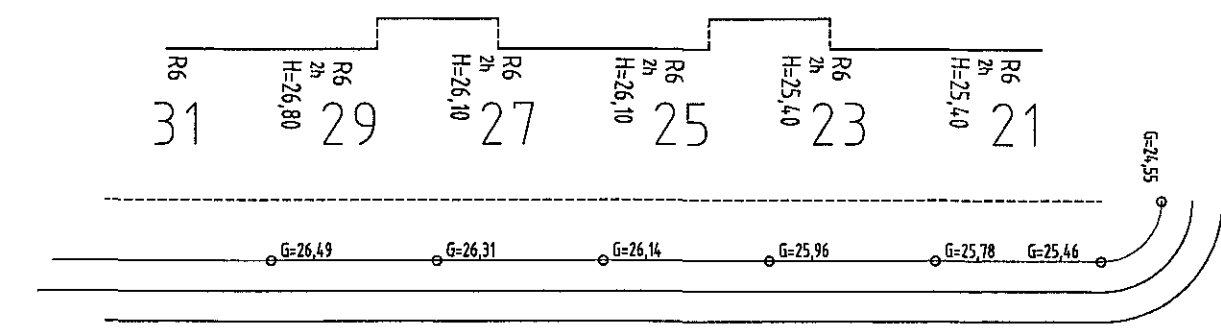

- TÁKN Á TEIKNINGUM:**
- [R] Reykskyrnari
  - [SL] Slökkvitæki
  - [BO] Björgunarop
  - [LR] Loftræsing
  - [GK] Gólfkötur
  - [GN] Gólfniðurfall
  - [GNS] Núrnfall m/ gegnumstreymi
  - [RR] Rafmagnstafia
  - [01.01] Matshluta og notefingandæmri
  - [R] Rýmingarátt björgunaropa
  - [R] Rýmingarleið
  - [R] Kötur á sniðum

Byggt á teikningum frá ES Teiknistofunni.

Breytingar: dags. teikn.: yfirf.  
A: Léttir innveggir (merktir m. brotinni línu) breytast, Klukkuvellir 46.  
B:

verk: **Klukkuvellir 40-50**  
Grunnmynd 2. hæð  
efni:

mælikvarði: 1:100  
frumstærð blaðs: A1  
teiknað: BS  
yfirfarið: RK

Skráarheiti: 15-002  
verkur: 16. des 2015  
endurskoðað: 15-002

