

505144  
15.12.2015

Samþykkt þann  
11. nóv. 2015  
Byggingafulltrúinn

15.12.2015  
SKRÁNINGARTÖLVA  
BYGGINGAUMMÆTTINGAR

Breytingar:  
Eftir: \_\_\_\_\_ Daga, Tekin, Yfirt: \_\_\_\_\_  
  
15-12-15 FAX / D FAX  
KVEÐ ÖN BRUNASLANGA  
S.P.  
  
Oktober 2015.  
Eignarhluti 0101, Veitingastaður.  
Gerðar breytingar á innra fyrirkomulagi í samráði við heilbrigðiseftirlit.  
Fyrirkomulagi borgarskipan í eil breytt.  
Sig. Þ. 18-10-15.  
  
September 2015, (Sig. Þ.)  
Gerðar breytingar á innra fyrirkomulagi á eignarhlutanum 0101.  
Veitingastaðurinn er innréttaður fyrir að hámarki 50 gesti.

Strandgata 75 Hafnarfjörð.  
Landsnúmer: 122433  
15/12/15  
  
Aðalskipulætur: Númer:  
  
Eftir: Grunnmynd 1. hæð, afstöðubmynd og skráningart.  
Mælikvæði: 1:100 & 1:500.  
Frumstærð blaðs: A1  
Tækniflokkur: Sig. Þ.  
Yfirlit: Sig. Þ.  
Dagsetning útgáfu: 11-05-2015  
Verk nr.: 03000  
Tekni nr.: 001  
Endursk.:  
  
STH. teiknistofan ehf.  
Aftun aðalheildar:  
Strandgata 11,  
220 Hafnarfjörð.  
Síma 510296-2766  
Síma 5651510.  
teiknistofan@stth.is

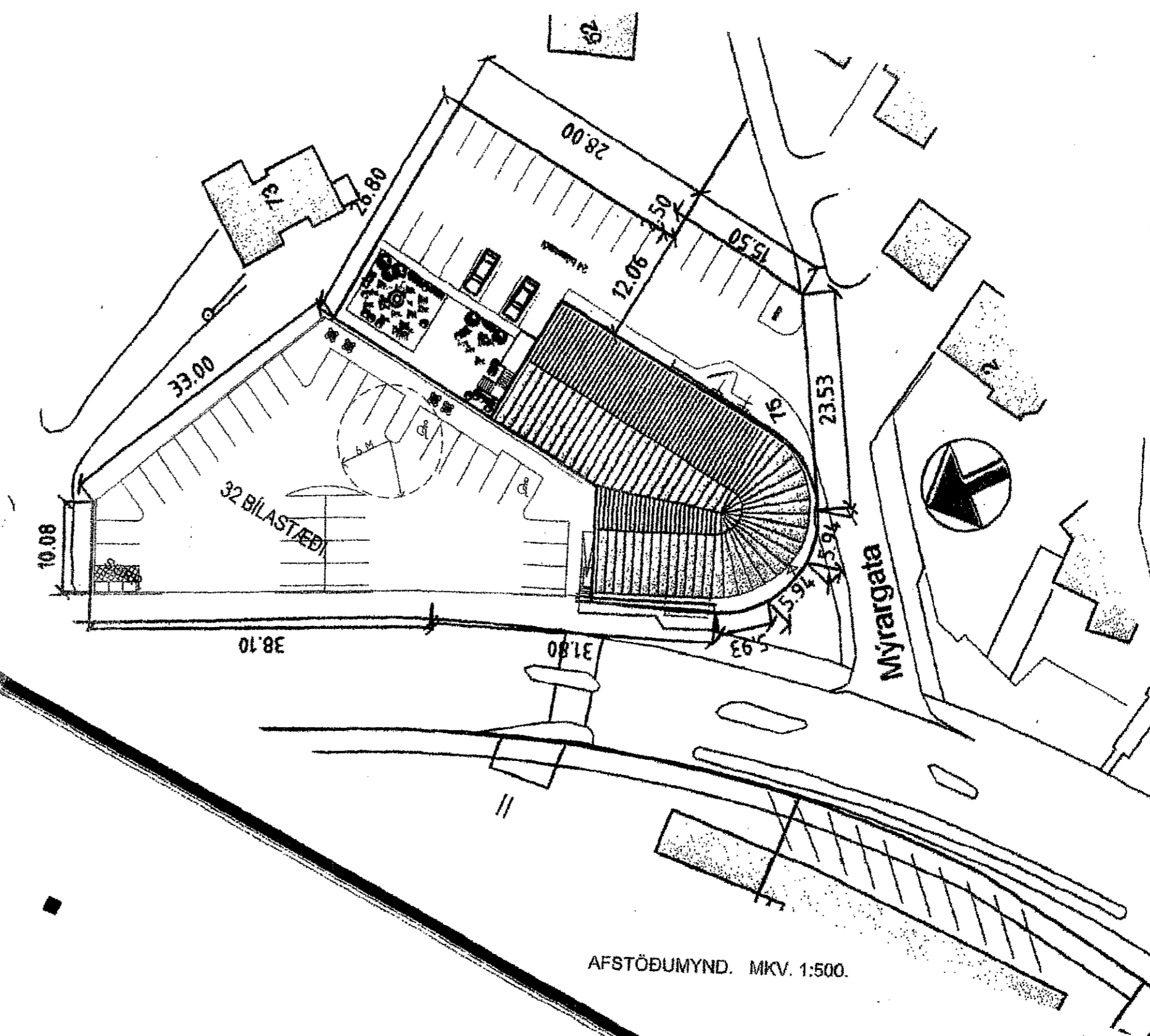

Skráningartala: Strandgata 75		Skráningartölva: Sigurður Þorvarðsson															
Landsnúmer: 122433		Kennitala: 141250-4189															
Matahlutaverður		Utgáfa: 4.01.15															
Dagsetning og lýsing		Dagsetning: 05.12.2015															
D1	D2	D3	D4	D5	D6	D7	D8	D9	D10a	D10b	D11	D12	D13	D14	D15	D16	D17
Litinn	Ísfall	Núskun	Stærð	Stærð	Stærð	Stærð	Stærð	Stærð	Stærð	Stærð	Stærð	Stærð	Stærð	Stærð	Stærð	Stærð	Stærð
			2.884,4	0,0	31,2	31,2	2.884,2	7,7			8.360,6	2.346,9	2.471,8				7.426,472
											196,0						
											540,7	204,7	225,3				491,280
											540,7	204,7	225,3				
											3.593,0	911,4	546,7				617,200
											4,00	4,00	171,1				3,10
											3,10	3,10	200,3				4,90
											4,00	4,00	180,7				3,10
											3,90	4,00	1.922,6				3,10
											3,10	3,10	22,3				3,90
											3,90	3,90	87,3				4,90
											4,00	4,00	72,6				3,90
											3,90	3,90	40,7				3,90
											1.911,6	821,3	487,0				2,80
											2,80	2,80	1.297,4				2,80
											2,80	2,80	181,7				193,0
											2,80	2,80	52,4				3,0
											2.110,4	609,5	625,3				3,10
											2,45	3,75	195,5				53,7
											2,45	3,75	749,9				241,9
											2,45	3,75	1.078,8				3,10
											2,45	3,75	123,4				1,00
											1,00	1,00	123,4				1,00
											1,00	1,00	26,2				8,000

Strandgata 75, landnr. 122433.  
Almennt: Um er að ræða breytta nýtingu á eignarhlutanum nr. 0101, sem er staðsettur í norðaustur hluta 1. hæðar Strandgötu 75 Hafnarfjörð.  
Fyrir breytingu var rýmið nýtt fyrir lager og verslun. Eftir breytingu hefur nýtingu og innrafyrirkomulagi verið breytt þannig að rýminu 0101 er skipt upp í eignarhlutana 0101 "VEITINGAR", 0103 "VEITINGAR" og 0107 ANDDYRI.  
Sameiginlegur inngangur/ anddyri tengir veitingastaðina.

Aðkoma slökkviliðs:  
Tæki slökkviliðs hafa greiðan aðgang að norðvesturhlíð hússins.

Flötta/ rýmingarleiðir eru leystar annarsvegar um sameiginlegan inngang, og hinsvegar með hurðum á veitingasölunum.

Byggingin er steinsteypt.  
Einstakir eignarhlutar eru skildir af með eldvarnarsveggjum A-EI60.

Innanhúsklæðningar skulu vera í flokki 1.  
Veitingastaðirnir og anddyri mynda þrjú brunahólf, hólfuð innbyrðis og frá aðliggjandi byggingahlutum með EI60 byggingarhlutum, veggir einangraðir með 100 mm steinull og klæddir beggja vegna með tvöfaldrí gífsklæðningu. Þak / loftplata er steinsteypt, að hluta eru loft tekin niður og klædd með gífsklæðningu í grind.

Settir verða reykskynjarar í hvert herbergi.  
Neyðarlýsing, út-ljós skulu vera við rýmingarleiðir í samræmi við byggingareglugerð.

Brunaslóngum og handslökkvitækjum skal setja upp samkv. teikningum.  
Reyklosun er um opnanlega glugga og hurðir.

Brunabéttingar: Lagnagöt og önnur göt/ gót á milli brunahófa skal þétta með sérstökum brunabéttiefnum á víðurkenndan hátt.

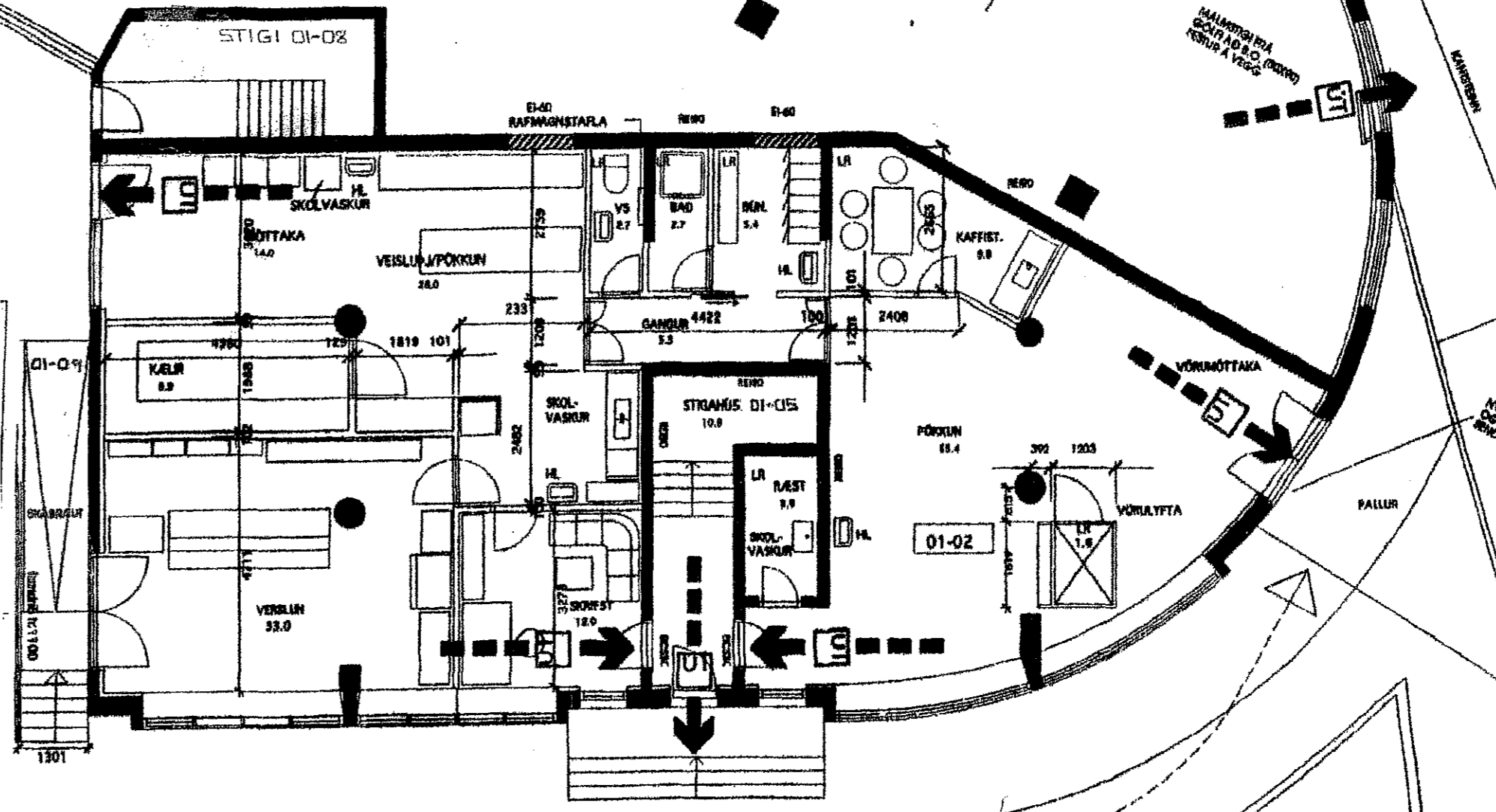

BSL 30 m BRUNASLANGA.

UT ÚTLJÓS.

Veitingasalurinn miðast við að hámarksfjöldi gesta fari ekki yfir 50 manns.

Tekningarnar eru unnar á grundvelli áður samþ. teikninga og eftir skoðun og mælingar á staðnum.

GRUNNMYND 1. HÆÐ