

Afstöðumynd 1:500

Erindis lýsing 15.07.2015:

Á 1.hæð í húsinu Fjarðargötu 19 er sótt um að opna veitingastað í flokk II. Um er að ræða Thailenskan veitingastað.

Salur.
Á veitingastaðnum er gert ráð fyrir 34 gestum. Tvö salerni eru fyrir veitingarstaðinn, annað fyrir hreyfihlaða. Þar er einnig ræsting fyrir sal.

Afgreiðsla.
Í afgreiðsluborði er gert ráð fyrir hitaborði fyrir mat. Handvaskur er við afgreiðsluádstöðu. Undir borðum í afgreiðslu verða kælar fyrir gos, vín og öl, einnig verður þar geymsla fyrir borðbúnað.

Eldhús.
Eldhúsið er aftan við afgreiðslu. Í eldhúsi verða 2 Wok pönnur og 2 djúpsteikingarpottar. Háfur með sjálslökkvibúnaði verður yfir eldunarastæðu. Frárænsli verður með fitugildru. Háfurinn tengist með útsogstokki, sem er heilsoðinn, inn í utanáliggjandi útsogsrör, sem verður sambyggt útsogsröri frá veitingastaðnum Subway í dag á vesturhlíð hússins. Frágangur stöksins er EI-60 þegar hann fer inn í veitingastaðinn Subway.
Geymsla með kæli og frystir verður í aflokuðu rými á móti eldhúsi. Við hlíðina verður uppvottaðastaða með skolvask og svo ræsting fyrir eldhús. Gert er ráð fyrir áhaldavaski, matvælavaski og handvaski í eldhúsi. Í starfsmannaádstöðu er búningherbergi og salerni starfsmanna. Gert er ráð fyrir 4 starfsmönnum.
Við hlíð starfsmannaádstöðu er skrifstofa.
Allar klæðningar eru í flokki I.

BRUNAVARNIR

Eftirfarandi brunavarnalýsing er gerð af Brunahönnun slf (Gunnari H. Kristjánssyni) byggingar- og brunaverkfræðingi, mál nr. 15-150) í júní 2015 fyrir veitingastað í Fjarðargötu 19, Hafnarfirði.

Flokkun og notkun byggingar
Veitingastaðurinn er í notkunarflokki 2 skv. byggingarreglugerð.

Brunahólfun
Veitingastaðurinn er eitt brunahólf.

Klæðningar
Klæðningar verða skv. ÍST EN 13501. Innanhúsklæðningar verða í flokki 1. Upphengd loft verða úr A-efnum.

Flóttaleiðir
Hvergi er lengra en 30 m í útgang eða annað brunahólf. Frá veitingasal sem rúmar 34 gesti er ein aðalflóttaleið beint út en aukaleið gegnum eldhús og út. Þetta telst ásættnalegt þarf sem um ekki mikinn fjölda fólks er að ræða.

Reykskynjarar
Samtengdir reykskynjarar eru á veitingastaðnum sem tengjast öryggiskerfi. Öryggiskerfið tengist viðurkenndri vaktþjónustu.

Loftfræsikerfi
Útsogstokkur frá eldunarháfi eru heilsoðinn og gengur oröfinn út. Hann verður a.m.k. EI60 þar sem hann gengur í gegnum annað brunahólf.

Reyklosun
Reykraeing er almennt um glugga og hurðar.

Slökkvikerfi
Sjálfvirkt og handvirkt slökkvikerfi viðurkennt af Mannvirkjastofnun verður sett upp yfir eldunarháfi í eldhúsi.

Slökkvitæki
Slökkvitæki skv. ÍST EN 3 skulu sett á veitingastaðnum, a.m.k. eitt í eldhúsi og eitt í sal. Staðsetning slökkvitækja skal merkt með til þess gerðum skiltum.

Út- og neyðarlýsing
Út- og neyðarlýsing verður sett upp á veitingastaðnum skv. byggingarreglugerð, ÍST EN 1838, ÍST EN 50172 og öðrum tengdum stöðlum. Reikna skal með a.m.k. 0,5 lux í matsal og salerni fyrir fatlaða. Neyðarlýsing, minnst 15 lux, verður í eldhúsi.

Samþykkt þann
12 AUG 2015
Byggingafulltrúinn í Hafnarfirði
F.h. Sigurður Steinar Jónsson

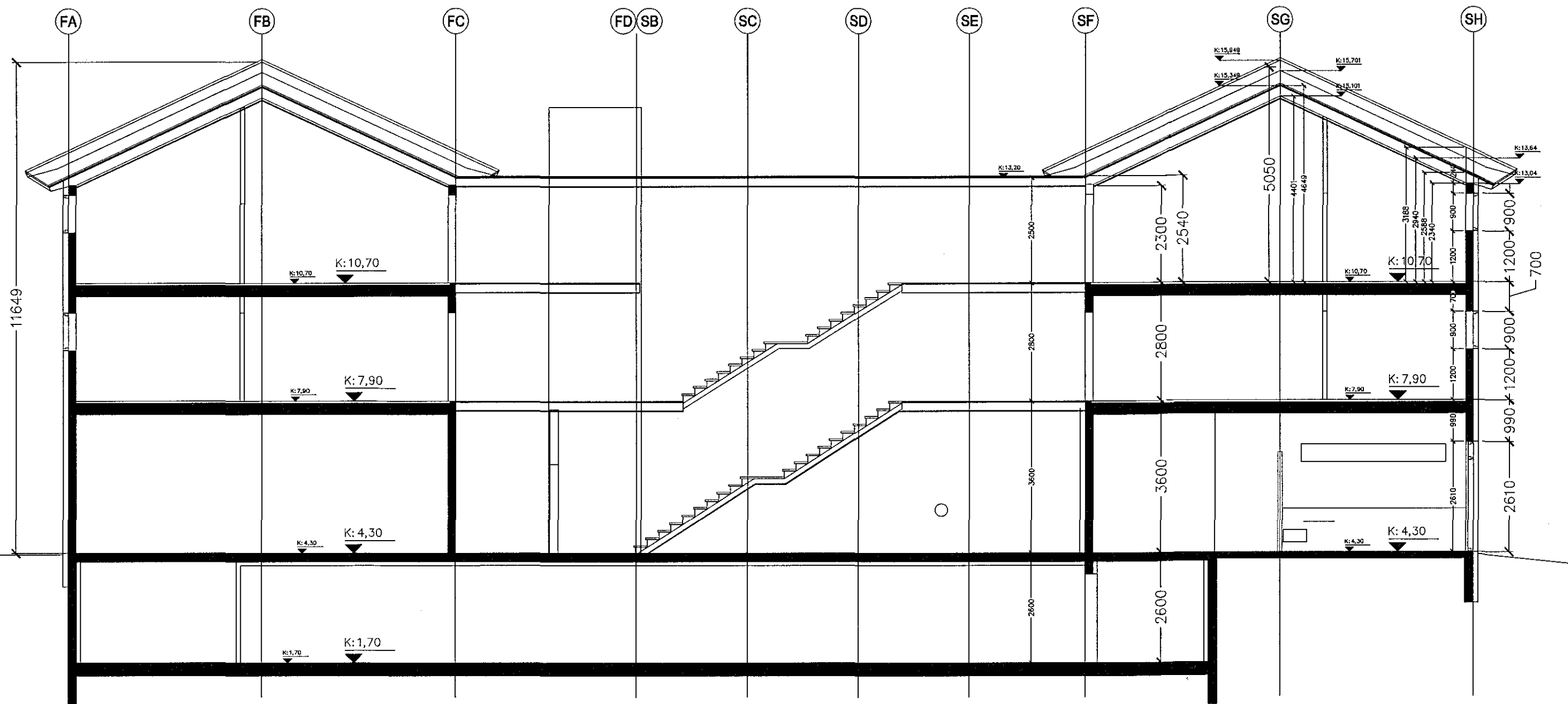

Sneid A-A

A:16.07.15 Erindis lýsing lagfærd
Útsog frá háfi í eldhúsi fer inn Subway en með útblástursröri út úr húsinu.



Verkefni: Fjarðargata 19
Veitingastadur
Afstöðumynd og sneid

Teikning nr. 000A
Mál 1:500 og 1:100
Dags. 11.06.2015
Teiknad

Adalstræti 11 101 Reykjavík
Sími: 5511790 Fax 5622275
5621790 gpark@gpark.is
Gudni Pálsson Arkitekt FAI
Kt. 291246-4519