

Afstöðumynd 1:500

**Erindisýsing 17.11.2015:**

Á 1.hæð í húsinu Fjardargötu 19 er sótt um að opna veitingastað í flokk II. Um er að ræða Thailenskan veitingastað.

**Salur.**

Á veitingastaðnum er gert ráð fyrir 34 gestum. Tvö salerni eru fyrir veitingarstaðinn, annað fyrir hreyfihamlaða. Þar er einnig ræsting fyrir sal.

**Afgreiðsla.**

Í afgreiðsluborði er gert ráð fyrir hitaborði fyrir mat. Handvaskur er við afgreiðsluástöðu. Undir borðum í afgreiðslu verða kælar fyrir gos, vín og öl, einnig verður þar geymsla fyrir borðbúnað.

**Eldhús.**

Eldhúsið er aftan við afgreiðslu. Í eldhúsi verða 2 Wok pönnur og 2 djúpsteikingarpottar. Háfur verður yfir eldunarástöðu. Frárennslí verður með fitugildru. Útsog er Ozon útsog sem er lykt og fitueyðandi. Því er ekki nauðsynlegt að leiða útsogið í gegnum Subway að útblæstri þáðau. Frá háf er heilsoðinn útsogsstokkur, sem liggur að efri glugga í eldhúsi á vestur hlið hússins. Stokkurinn er tvískipptur við glugga til þess að yfirborð verði sem mest til þess að draga úr hljóði. Geymsla með kælar og frystir verður í aflokuðu rými á móti eldhúsi. Við hliðina verður uppvottaðastaða með skolvask og svo ræsting fyrir eldhús. Gert er ráð fyrir áhaldavaski, matvælavaski og handvaski í eldhúsi. Í starfsmannaástöðu er búningherbergi og salerni starfsmanna. Gert er ráð fyrir 4 starfsmönnum. Við hlið starfsmannaástöðu er skrifstofa. Allar klæðningar eru í flokki I.

**BRUNAVARNIR**

Eftirfarandi brunavarnisýsing er gerð af Brunahönnun slf (Gunnari H. Kristjánssyni) byggingar- og brunaverkfræðingi, mál nr. 15-150) í nóv. 2015 fyrir veitingastað í Fjardargötu 19, Hafnarfirði.

**Flokkun og notkun byggingar**

Veitingastaðurinn er í notkunarflokki 2 skv. byggingarreglugerð.

**Brunahólfun**

Veitingastaðurinn er eitt brunahólf.

**Klæðningar**

Klæðningar verða skv. ÍST EN 13501. Innanhúsklæðningar verða í flokki 1. Upphengd loft verða úr A-efnum.

**Flóttaleiðir**

Hvergi er lengra en 30 m í útgang eða annað brunahólf. Frá veitingasal sem rúmar 34 gesti er ein aðalflóttaleið beint út en aukaleið gegnum eldhús og út. Þetta telst ásættnalegt þarf sem um ekki mikinn fjölda fólks er að ræða.

**Reykskynjarar**

Samtengdir reykskynjarar eru á veitingastaðnum sem tengjast öryggiskerfi. Öryggiskerfið tengist viðurkenndri vaktþjónustu.

**Loftræsikerfi**

Útsog frá eldunarstæði er leyst með ozon búnaði sem eyðir lykt og fitu.

**Reyklosun**

Reykræsing er almennt um glugga og hurðar.

**Slökkvikerfi**

Sjálfvirk og handvirk slökkvikerfi viðurkennt af Mannvirkjastofnun verður sett upp yfir eldunarháf í eldhúsi.

**Slökkvitæki**

Slökkvitæki skv. ÍST EN 3 skulu sett á veitingastaðnum, a.m.k. eitt í eldhús og eitt í sal. Staðsetning slökkvitækja skal merkt með til þess gerðum skiltum.

**Út- og neyðarlýsing**

Út- og neyðarlýsing verður sett upp á veitingastaðnum skv. byggingarreglugerð, ÍST EN 1838, ÍST EN 50172 og öðrum tengdum stöðlum. Reikna skal með a.m.k. 0,5 lux í matsal og salerni fyrir fatlaða. Neyðarlýsing, minnst 15 lux, verður í eldhúsi.

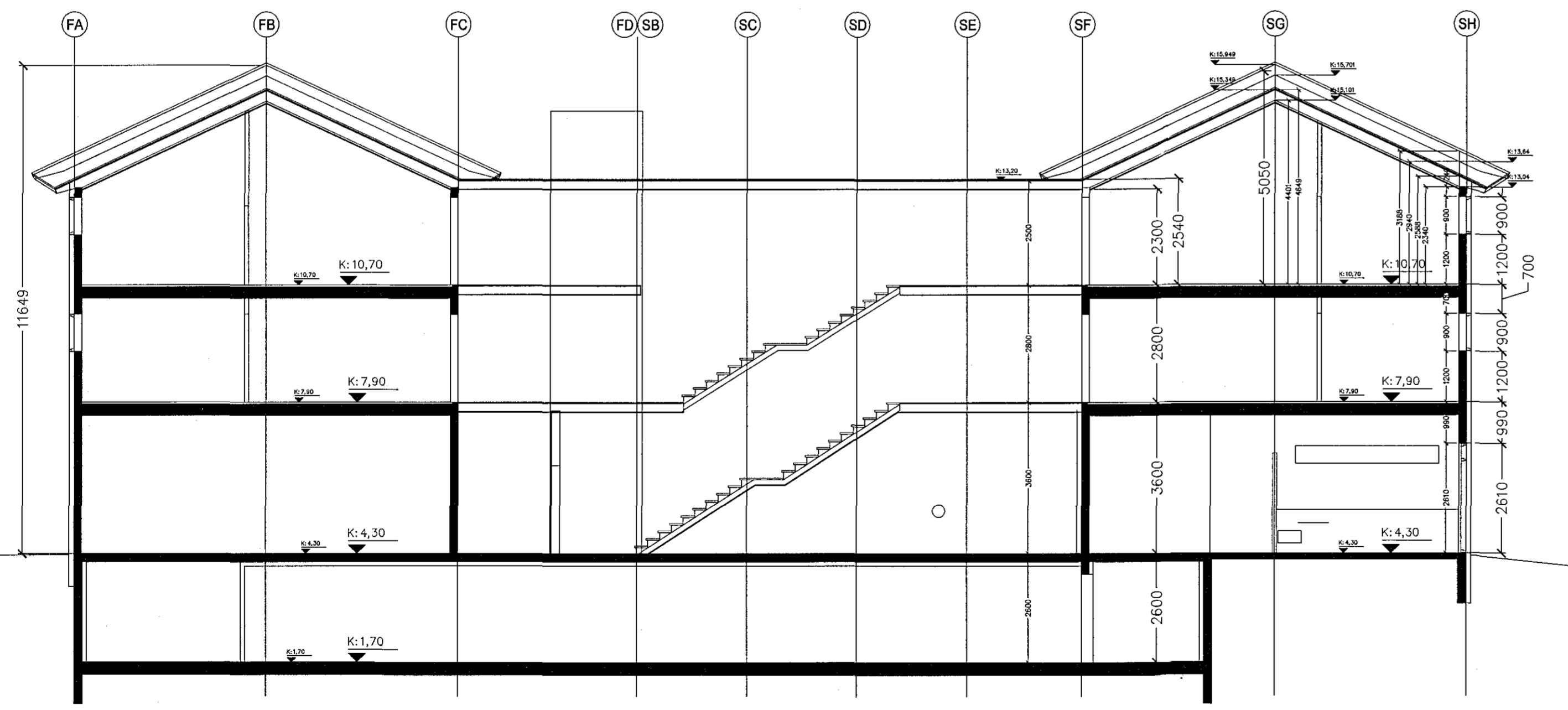

Sneid A-A

A:16.07.15 Erindisýsing lagðard Útsog frá háf í eldhúsi fer inn Subway en með útblástursróri út úr húsinu. B:17.11.15 Skipt er um útsogsbúnað og notadur verður Ozonútsogsbúnaður sem er lykt- og fitulaus. Útblástur verður við efri glugga á vesturhlid.

**GP ARKITEKTAR**

Verkefni: Fjardargata 19 Veitingastadur  
Afstöðumynd og snoid

Teikning nr. 000B  
Mál 1:500 og 1:100  
Dags. 11.06.2015  
Teiknad



Yfirfarið af  
Gunnar H. Kristjánsson  
brunaverkfræðingur  
3.12.2015

Adalstræti 11 101 Reykjavik  
Sími: 5511790 Fax 5622275  
5621790 gpark@gpark.is  
Gudni Pálsson  
Kt. 291246-4519 Arkitekt FAI