

AFSTÖÐUMYND 1:500 óbreytt

*Handwritten note:*  
 1. hæg  
 2. hæg  
 3. hæg  
 4. hæg

**SKÝRINGAR**  
 Samþykktar voru tekið á gildi 1. júlí 2015.  
 Frákvæðing af áður samþykktum tekið á gildi eftirfarandi:  
 Hringstigi við málínu 7 hefur verið fjarlægður og til þess ákveðna aðgangi milli hæða hefur verið byggður sigl með einum stöngum.  
 Millivegurur á 1 hæð í málínu 5 sem gætt var ræð fyrir að fjarlægja, heildur sér en tekið er hætt 1000 mm gæ.  
 Skráningartafta hefur verið upplýð og rýmisnúmer endurskoðuð.

Skýringar frá áður samþykktum upprættum (júlí 2013):  
 Naust Marine hefur verið til húsa í austur enda (aðal) húsnæðisátt að Míðhella 4.  
 Vegna fyrirséðra ástæðna starfsfólk hefur fyrirséð ni stöðugt við sig og yfirhæð áttan austur heimsins frá málínu 1 til málínu 7. Ekki er verið að endurskoða vester heimsins húsnæðis.  
 Óskað er eftir að opna á milli þar sem fyrir er starfsfólk Naust Marine yfir í nýja húsnæðis.  
 Öndrið er milli skrifstofuhúsa í suðurhluta, bætt á jarðhæð og milli 1. hæð.  
 Ný brunnakvíl eru eftir endilögu rýminu milli vinnuhúsa og skrifstofuhúsa.  
 Nýjar brunnakvílir húnur eru settar upp. Skýringar á málínu við málínu 7 endurskoðuð og komið fyrir á milli endurskoðuð.  
 Upphækkun húsnæðis er Guðmundur Kr. Guðmundsson, arkitekt.

**BRUNAVARNIR**  
 Brunavarnir eru hannaðar af Eflu hf. verkfræðistofu en ekki er gerð sérstök brunahönnunarskýring.  
**Brunahöfðun**  
 Naust Marine hf. er höfðað frá annari starfsfólk með EIBO vegg.  
 Húsnæðisáttir í þessum húsnæðis skrifstofu, aðalasta starfsfólk og verslun eru eftir tekið sem er á tveimur hæðum.  
 Vinnuhúsið skiptast í tvö brunnakvílir.  
 Veggir eru EIBO og EIBO 30-25, húðin.  
**Brunavirkir**  
 Skrifstofu höfðunir húnur eru tekið og milli 1. hæð er tekið er með að upplýsi s.m.k. R60.  
 Hringstigi eru skil og stífl er ur tré.  
**Klæðningar**  
 Klæðningar í loft og veggum innan húsa eru í flokki 1 (B1, d) skv. IST EN 13501-1).  
 Gólfni eru flokki G.  
**Útveggi og þök**  
 Útveggi eru í flokki einungum (veitingum) flokki 2. Þök er tekið með stálul, þaklöðning í flokki B<sub>1</sub> (2).  
**Flötaleiðir**  
 Flötaleiðir af 2. hæð eru um tvo stíga innan húsa auk þess sem þingum og tekið er á þessum stíga um framhúðinni. Flötaleiðir í vinnuhúsi og skrifstofuhúsi eru þrjú stígar.  
 Flötaleiðir í vinnuhúsi eru tekið er með 40 mm.  
 Flötaleiðir í vinnuhúsi eru tekið er með 40 mm.  
 Flötaleiðir í vinnuhúsi eru tekið er með 40 mm.  
 Flötaleiðir í vinnuhúsi eru tekið er með 40 mm.  
**Út- og megarvagnir**  
 Út- og megarvagnir eru tekið er með 40 mm.  
**Brunavarnarmarkert**  
 Í alla byggingum er brunavarnarmarkert samsvarlega reglum Mannverndarmarkert og IST EN 6. Slökkvæðingartæki er í aðalstöðu.  
**Reykhlösn**  
 Í þaki eru slökkvæðingartæki (t.d. polycarbonat) samsvarlega reglum Mannverndarmarkert og IST EN 6.  
**Loftfræðingartæki**  
 Brunavarnir eru í brunaskilum. Loftfræðingartæki skil stöðugt og brunavarnir tekið er með 40 mm frá loftinnviðum eða frá brunavarnarmarkert.  
**Handtökuvæðingartæki**  
 Brunavarnir eru í stöðugt vinnuhúsum og skulu þær vera skv. IST EN 07-1.  
 Handtökuvæðingartæki eru stöðugt í verslun, á kaffistofu við brunavarnir og vör.  
**Víðhald brunavarna**  
 Gerður verður brunavarnarmarkert um eftir og víðhald á brunavarnarmarkert, myndun og handtökuvæðingartæki. Sérstak skal upplýsingar um brunavarnarmarkert í samnæmi við reglugerðum eiginleiki eigna og forðum með brunavörnum í vinnuhúsum.

Skráningartafta: Míðhella 4, Hafnarýri				Skráningartími: Hóba Hertevig											
Landnúmer: 204713				Kennitala: 210763-3179											
Málslutunúmer: 01				Dags: 6.1.2015											
Uppskipting og lýsing				Stærðir											
DD	D1	D2	D3	D4	D5	D6	D7	D8	D9	D10a	D10b	D11	D12	D16	D17
Lögn	Rúm	Nokun	Húsnæðis	Eignar	Stærð	Stærð	Stærð	Stærð	Stærð	Stærð	Stærð	Stærð	Stærð	Stærð	Stærð
	hæð	text	flokkur	held	m²	m²	m²	m²	m²	sh < 1.8	max	rúmmál m³	Næðisfólk m²	BH ístarmál m²	Stípa- skiptarmál m²
					1.557,0	523,4	20,0	8,0	2.072,4	0,0		11.667,2	2.025,5	2.060,3	11.264,145
												311,4			
					1.557,0	523,4	20,0	8,0	2.072,4	0,0		11.555,8	2.025,5	2.060,3	
A	0101	Íónaórhúsnæði	N	0101	249,2	2,2	2,2	249,2	4,00	8,03	1.890,9	243,5	249,2	7,59	1.848,195
A	0102	Íónaórhúsnæði	N	0102	258,6	2,2	2,2	258,6	4,00	8,03	1.919,3	253,5	258,6	7,42	1.880,970
A	0103	Íónaórhúsnæði	N	0103	258,6	2,2	2,2	258,6	4,00	8,03	1.919,3	253,5	258,6	7,42	1.880,970
A	0104	Íónaórhúsnæði	N	0104	778,5	13,4	13,4	778,5	4,00	8,03	5.777,9	762,0	778,5	7,42	5.654,040
A	0107	Skrifstofur	N	0101		87,0		87,0	3,31	3,45		85,4	87,0		
A	0108	Skrifstofur	N	0102		86,4		86,4	3,31	3,45		84,9	86,4		
A	0109	Skrifstofur	N	0103		91,6		91,6	3,31	3,45		90,0	91,6		
A	0110	Skrifstofur	N	0104		258,4		258,4	3,31	3,45		241,9	250,4		
A	0113	Inntök	T	X	12,1			12,1	4,00	4,00		48,4	10,9		

SKRÁNINGARTAFLA

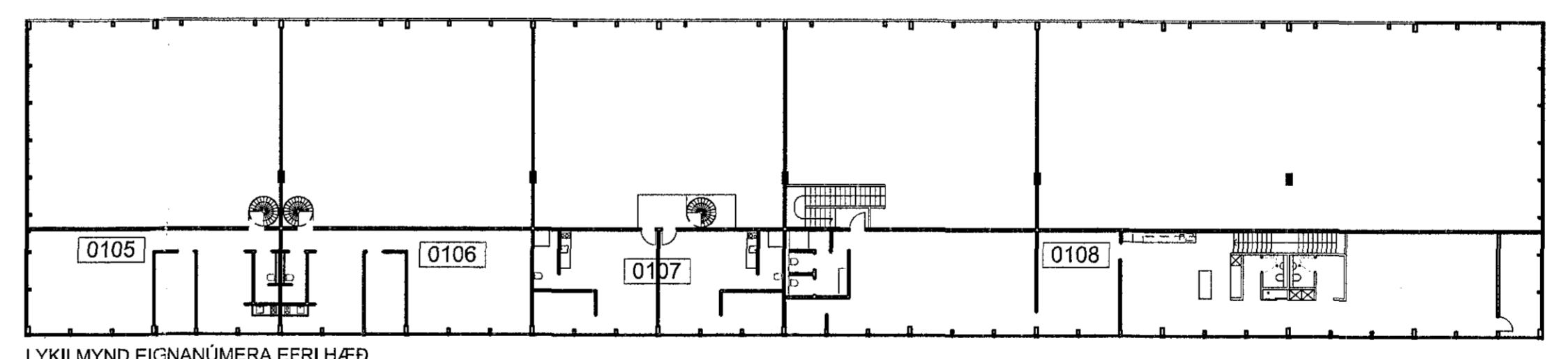

LYKILMYND EIGNANÚMERA EFRI HÆÐ

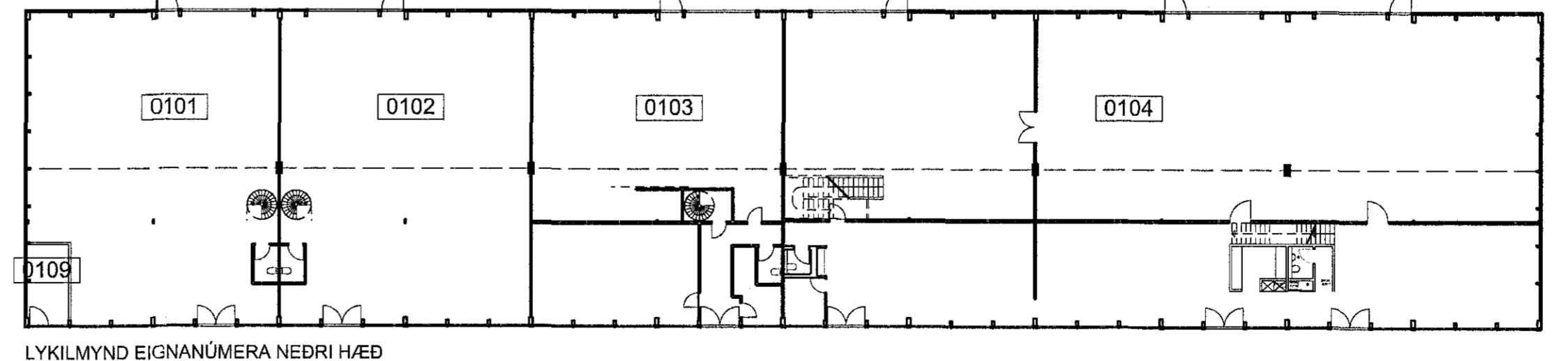

LYKILMYND EIGNANÚMERA NEDRI HÆÐ

Yfirfarið af  
**VEFLA**  
 VERKFRÆÐINGAR  
 15.01.2015  
 105 reykjavík  
 kt: 490400-3610  
 sími: 530 6990  
 fax: 530 8991  
 vaarkitekt@vaarkitektar.is  
 www.vaarkitektar.is

**NAUST MARINE MIDHELLA 4**  
 STADGREINIR 1400-1-61650040  
 VERKAUPI: Naust marine  
 KENNTALA VERKAUFA: 620293-2299

**ADALUPPDRÆTTIR-REYNDARTEIKNINGAR**  
 EFNÍ: AFSTÖÐUMYND óbreytt  
 SKRÁNINGARTAFLA  
 MÆLIKVARDI: 1: 500  
 FRAMSTÆRD BLADS: A1  
 TEIKNAD: HH VERKNR: 1305  
 YIRFARIN: TEIKN. NR: 100  
 DAGSETNING ÚTGÁFU: 04. desember 2014 ENDURSK.:  
 Borgunum 6  
 105 reykjavík  
 kt: 490400-3610  
 sími: 530 6990  
 fax: 530 8991  
 vaarkitekt@vaarkitektar.is  
 www.vaarkitektar.is

**VA ARKITEKTAR**  
 Hóba Hertevig  
 UTGEFANDI: Hóba Hertevig  
 KT: 210763-3179  
 Teikningu má ekki afhita með neinum hætti, að hluta til eða í heild á skriflega leyfa höfundur.