

4/116 1412139

Samþykkt þann  
02. des. 2015  
Byggingaálfurinn / H. H. H.

**SKÝRINGAR**  
Samþykktar voru teikningar í júlí 2013. Frávik frá áður samþykktum teikningum eru eftirfarandi:  
Hítreggi við málínu 7 hefur verið fjarlægður og til að auka vísu stöðugt milli tréna hefur verið byggður stigi með einum stígsþalli.  
Málvegur á 1 hæð í málínu 5 sem þetta var rás fyrir að fátanga, hefur sér ein tekið er í hant 1200 mm op.  
Skýringarfaða hefur verið uppfærð og rýmisnúmer endurskoðuð.

Breytingar sem sétt er um:  
Naust Marine hefur verið til húsa í austur enda framfarir og stöðugt milli tréna.  
Vegna fyrirséðrar aukinnar starfsemi hefur fyrirséð nú stöðugt við sig og yfirtekið allan austur helming hússins frá málínu 1 til málínu 7.  
Óskad er eftir að opna á milli bar sem fyrir er starfsemi Naust Marine yfir 1 röjja hlutarn. Breytingar fátanga í eftirfarandi.  
Húsi er sett milli brunahöfna í vinnusal við málínu 5.  
Óskad er milli skrifstofuhúta í suðurhluta, baði á jarðhæð og milliúti.  
Ný brunaskil eru eftir endlöggu rýminu milli vinnusal og skrifstofuhúta.  
Nýjar brunahöfndir hurðir eru settar upp.  
Skýring á málvegum við málínu 7 endurskoðuð og fátanga fyrir smáum fundarkotum.  
Upphæfingar hönnuðar er Guðmundur Kr. Guðmundsson, arkitekt.

Yfirfari af  
EFLA  
VERKFRAMAFOKA  
Árni Arnason  
Rafren undirritun  
2016-01-04 13:52:07

1	2	3	4	5	6	7	8	9	10
---	---	---	---	---	---	---	---	---	----

Endurskoðuð:	Dagur:	Telkur:
A:	x	.

**NAUST MARINE MIDHELLA 4**  
STADGREINIR: 1400-1-61650040  
VERKKAUPI: Naust marine  
KENNITALA VERKKAUPE: 620293-2299

**ADALUPPDRAETTIR-REYNDARTEIKNINGAR**  
EFNI: GRUNNMYNDIR  
breytingar innra fyrirkomulag  
MÆLIKVARDI: 1: 100  
FRUMSTÆRD BLAÐS: A1  
TEIKNAD: HH  
VERKNR: 1305  
YFIRFARID: TEIKN. NR: 101  
DAGSETNING ÚTGAFU: 04. desember 2014  
ENDURSKR.:  
Borgartún 6  
105 Reykjavík  
nr: 450400-0510  
sími: 530 6960  
fax: 530 6991  
vaarkitektar@vaarkitektar.is  
www.vaarkitektar.is

VA ARKITEKTAR

ÚTGEFANDI: Heba Hertevig  
KT: 210763-3179

Teikning þessi er gefin út af undirbúðum fyrir hönd eignaða höfundarátta. VA Arkitektar og Teikninguna má ekki selta með neinum hætti, að hluta til eða í heild án skriflegs leyfis höfundar.

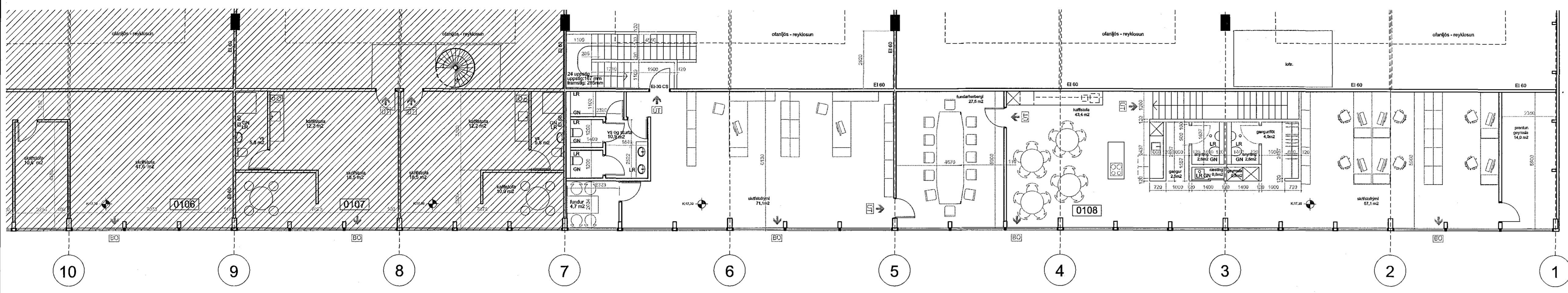

GRUNNMYND MILLILOFT - austurhluti 1:100

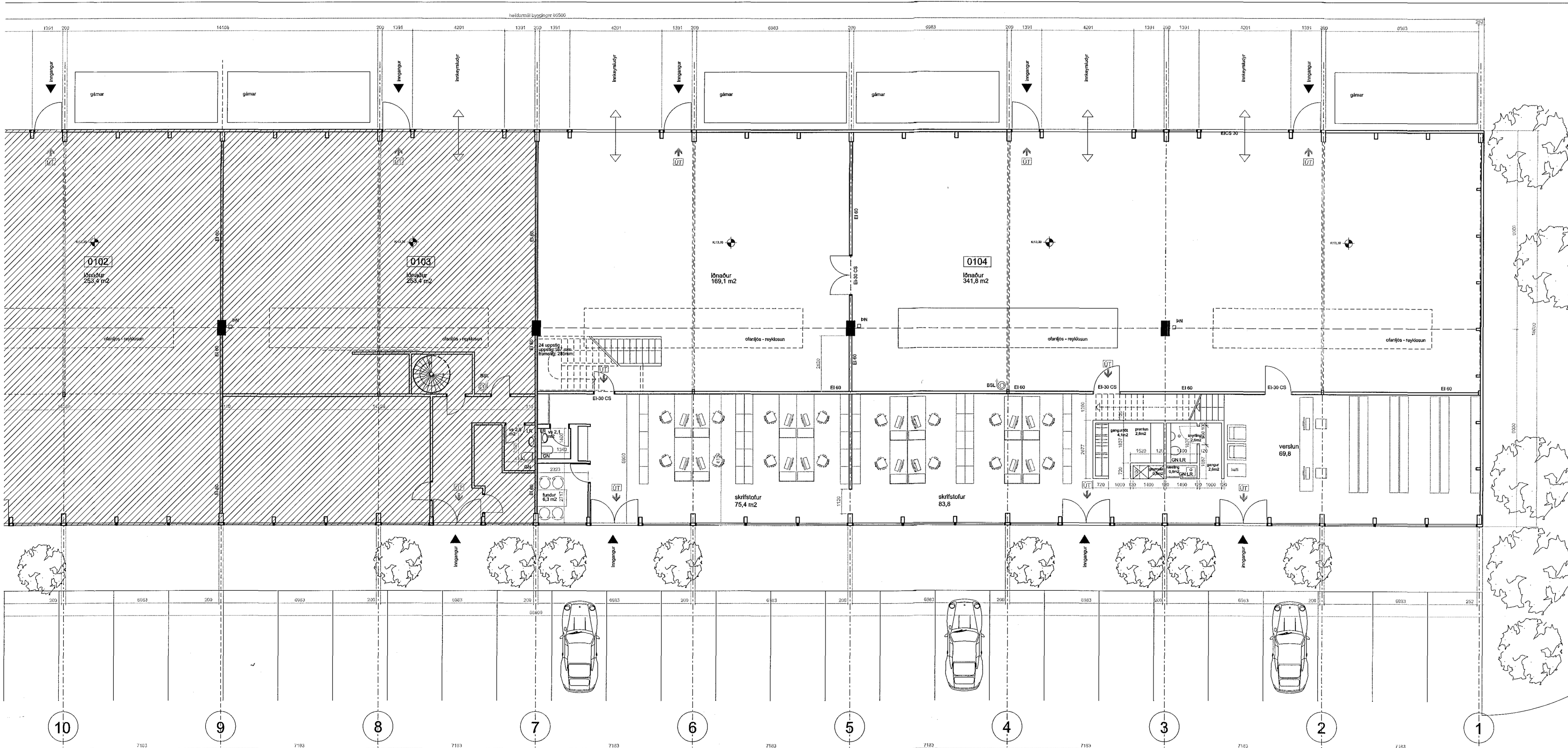
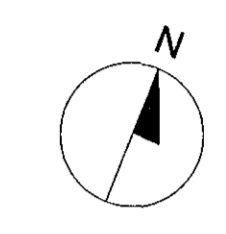

GRUNNMYND 1.HÆÐ austurhluti 1:100