

Samþykkt þann
06. jan. 2016

Byggingafulltrúinn í Hafnarfirði

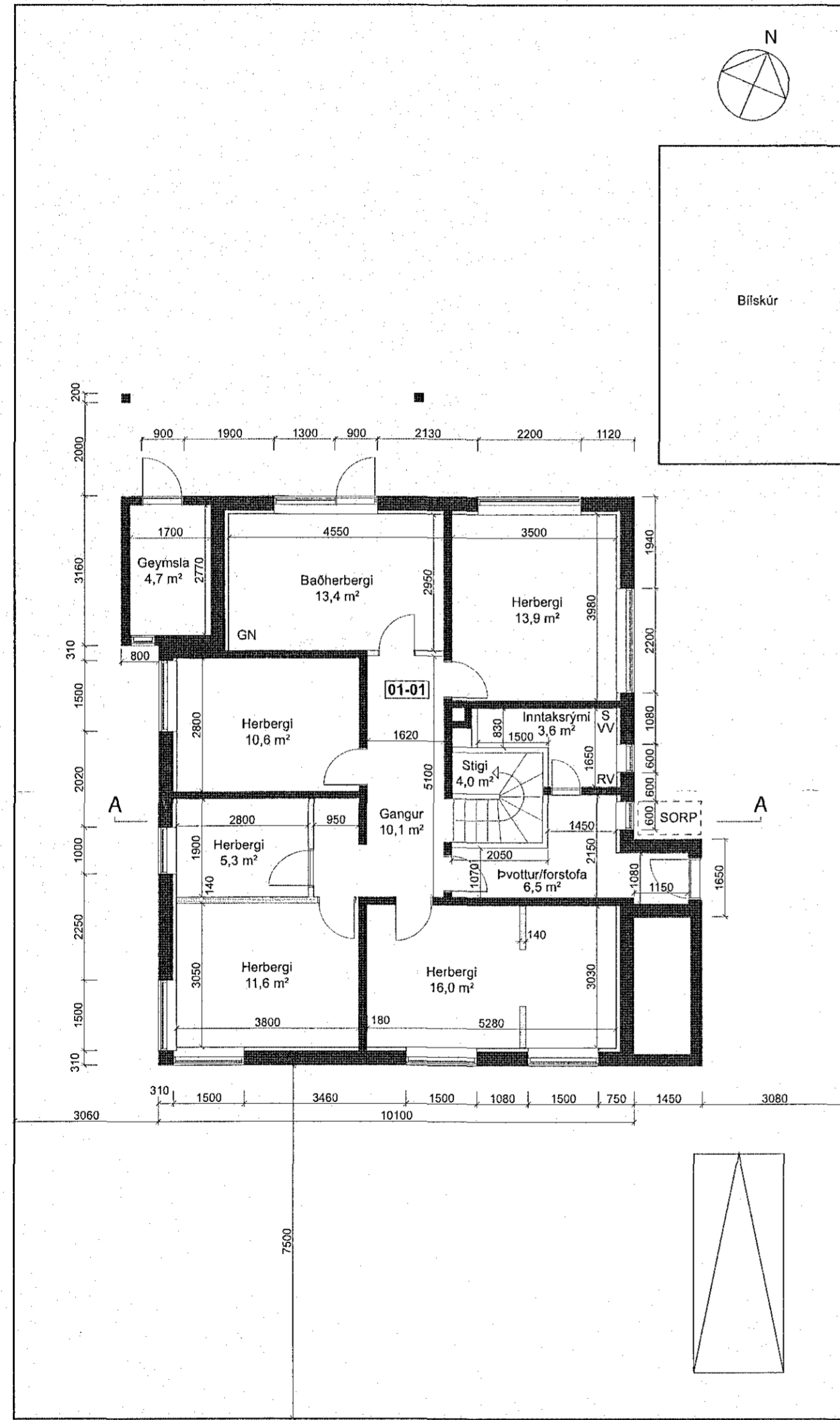

Grunnmynd neðri hæðar, afstöðumynd lóðar 1:100

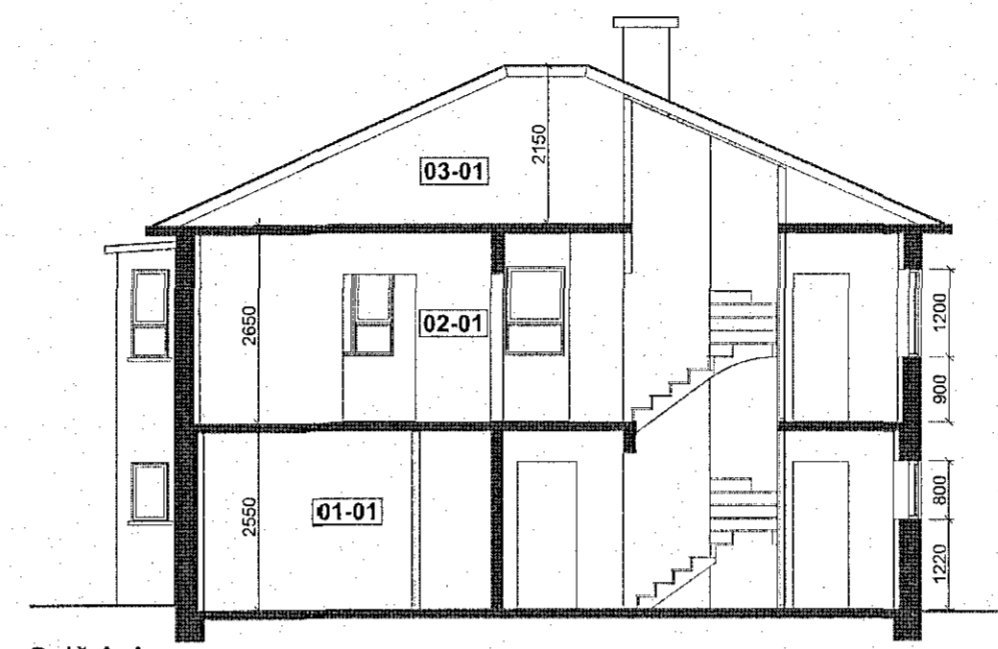

Snið A-A

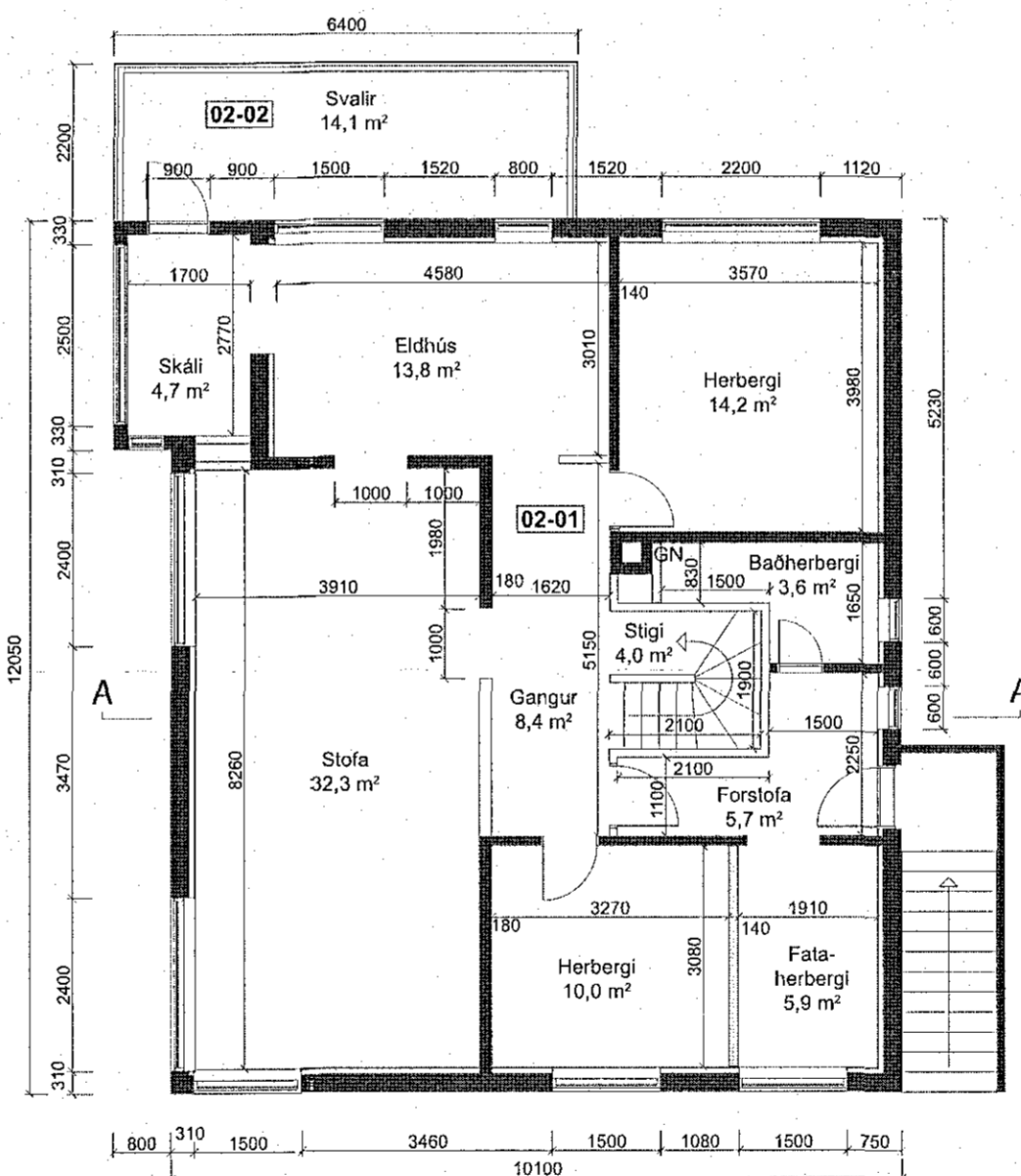

Grunnmynd efri hæðar 1:100

Norðurbraut 15 Hafnarfirði
Staðgreinir 1400-1-66200150

Húsið er 2 hæðir með köldu þakrymi, steinsteypt og einangrað að innan auk múrhúðar. Burðarveggir eru steyptir, aðrir veggir ýmist hlaðnir eða gipsklæddir grindarveggir.

Sótt er um leyfi fyrir nýjum stiga, breytingu á innra skipulagi og útlitsbreytingu á norðurhlíð hússins þar sem bætt er við svölum, glugga og hurð á 2. hæð auk hurðar úr baðherbergi á jarðhæð.

Veggir utan um stiga verða burðarveggir með stálstöðum, klæddir gipsplötum

Eldvörn svala.
Burðarvirki svala og og svalagólf skal vera R30 t.d Viroc

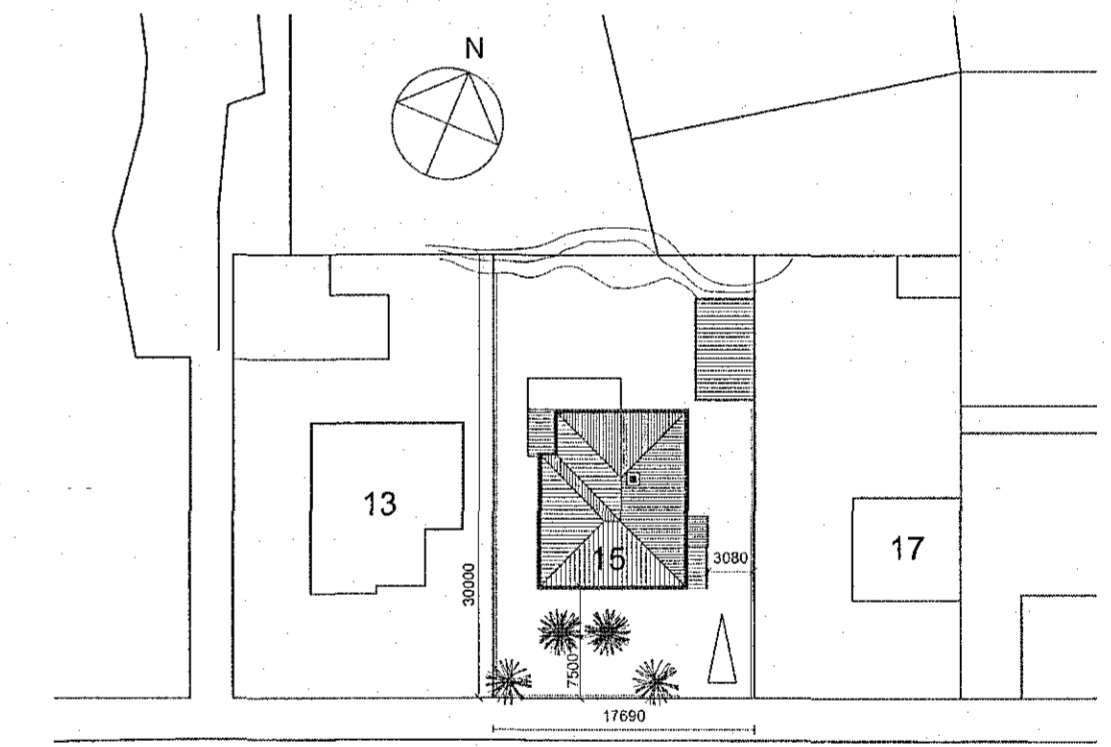

Norðurbraut

Afstöðumynd 1:500

NORÐURBRAUT 15 - HAFNARFIRÐI

BREYTINGAR Á INNRA SKIPULAGI OG ÚTLITI		Mkv.
Mhl.01 - GRUNNMYNDIR - SNIÐ - AFSTÖÐUMYND		Hannað EV
		Teiknað FÖH

Dags. 28. DES. 2015 Blað 1 AF 2 Nr. A001 Yfirfarið

Nr.	Dags.	Breyting	Af

EYJÓLFUR VALGARÐSSON
BYGGINGATÆKNIFR/ÆDINGUR B.Sc
HÓLMATÚNI 7 - 225 - GARDAB/E
gsm:891-7257 evtraust@gmail.com

Eyjólfur Valgarðsson Kt: 280857-4169