

24/216 1602476

Samþykkt þann  
02. mars 2016  
Byggingaflutrymni í Hraðflutningum

Úr Gildi

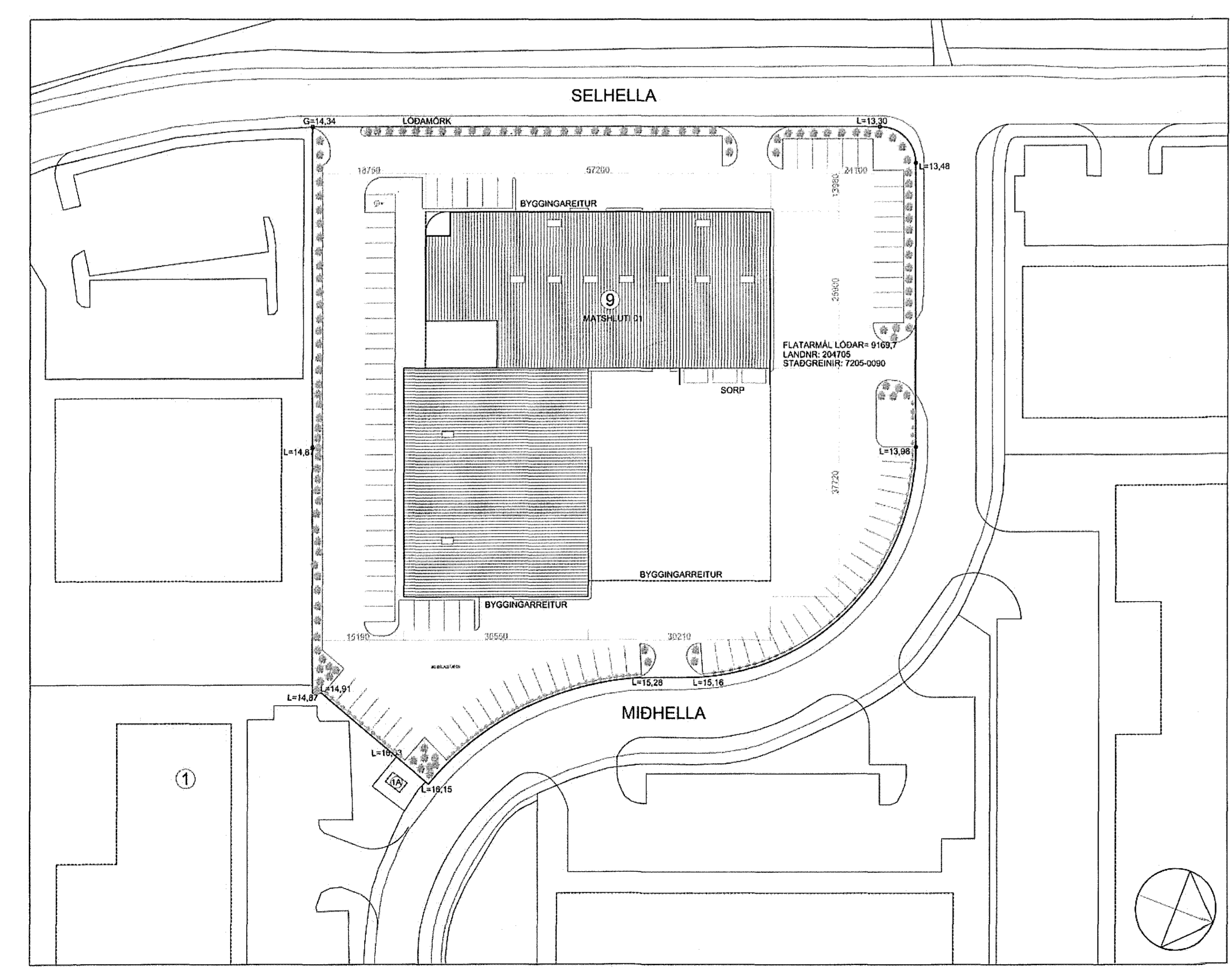
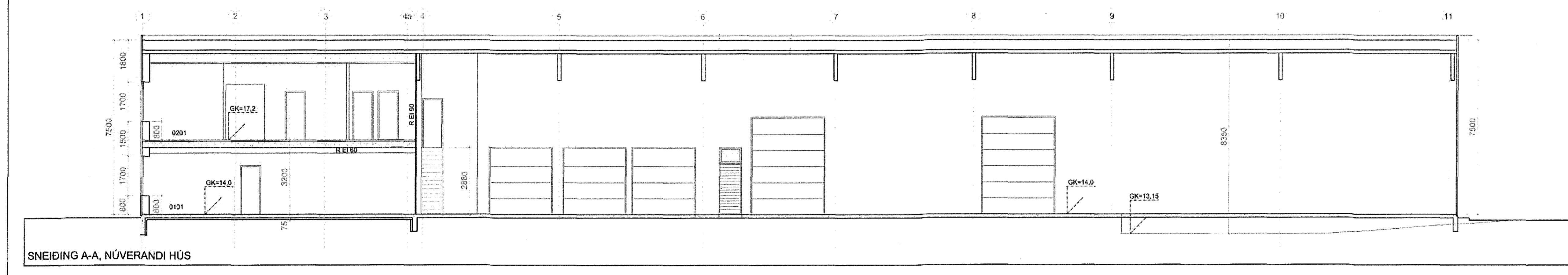

**Byggingarlýsing Selhella 9, staðgreinir: 7205-0090, landnúmer: 204705**

23.02.16 Sótt er um að breyta áður samþykktum uppráttum þannig að nokkur smárymi bælist inn í viðbyggingu á 1. hæð. Við það stækkar millipallur yfir þeim lítillega.

25.08.11 Sótt er um að breyta áður samþykktum uppráttum þannig að í stað viðbyggingar á lóð komi viðbygging við húsið. Þannig verði aðeins einn matshluti á lóðinni, matshluti 01.

20.06.11 Sótt er um að breyta áðursamþykktum uppráttum lítillega. Inntaksrymi nýbyggingar, matshluta 02, er nú staðsett í matshluta 01 í rymi sem hjár sprinkkerfi fyrir bæði húsin. Einnig bættast tveir millipallar við í eldra húsi, matshluta 01.

02.02.11; Sótt er um að breyta áðursamþykktum uppráttum lítillega. Innkeyrsludyr eru fjarlægðar á norðurhlíð, dyr á austurhlíð færðar, skrifstofa fjarlægð og inntaksrymi fært. Stærðir breytast ekki.

06.12.07; Sótt er um að byggja 1088,6 m<sup>2</sup> nýbyggingu á lóðinni Selhella 9. Húsið hjár starfsemi Hraðflutninga ehf (Fedex á Ísland) og Icecargo ehf eins og sú bygging sem fyrir er á lóðinni. Mun húsið nýjast fyrir sjófragt.

Eldri lýsing:  
Útveggir hússins eru byggðir sem stálveggir, sem eru einhangaðir með 60 mm í geymslu / flokkunarsal, en 150 mm í skrifstofuhúla. Yra og innra byrði geymslu/flokkunarsalar er stálklæðning, hvít að lit að innan en silfurgrá að utan. Innra byrði skrifstofuhúla er gífskælt. Gólf á fylingu er staðlaðt.

Þak hússins er borð uppi með stálsperum. Milli þeirra liggur trapasíformað stál sem ber 200 mm steinullareinangrun, lagt þessa að utan með hraðdreni þéttingu á samskaytum.

Innveggir eru léttir timbur- eða stálgrindarveggir, eftir aðstaðum, klæddir gífsplötum.

Lagnir eru ulanáljgandi og er húsið hlíð upp með hitaveitu og í því er loftæstakerti eftir því sem við á.

Gluggar eru í samræmi við IST 40 og 41. Gler er tvöfalt, hjóðeinangrað í samræmi við byggingarreglugerð, K-gler eða sambarilegt. Innanmál útdýra er meira enn 90 cm. Innanmál annarra dýra er meira en 80 cm.

Bilastæðabókhlald: Á lóðinni er fyrir 1572,8 skrifstofu-, lager- og flokkunarymi. Viðbygging með millipalli er 1208,5 m<sup>2</sup>. Samtals verða á lóðinni 2892,6 m<sup>2</sup> af skrifstofu-, lager- og flokkunarymi. Þetta byrði að það þarf 97 bílfréttastæði. (1 stæði á hverja 30 m<sup>2</sup> skv. skilmálum) A teikningum eru sýnd 97 stæði, þar af eitt stæði fyrir fallaða á gangstítt. Bilastæði verða merkt (ekki máluð) fyrir starfsmenn og gesti eftir því sem þörf er á. Í fyrstu verða merkt 22 stæði fyrir starfsmenn og fjögur fyrir gesti, þar af eitt fyrir fallaða á gangstítt.

Húsnæðil er skilgreint undir vörugæmslu / vöruflokkun. Verði starfleyskilygd starfsemi samkvæmt lögum um matvæli nr. 93/1995 m.s.b. og/eda lögum um hollustuhætti og mengunarymi nr. 7/1998 m.s.b. í húsnæðinu ber rekstraraðila að afa starfleysis Heilbrigðisfemfingar Hafnarfjarðar- og Kópavogssvæðis. Mengunarymiáunáði á fráveitu verður komið fyrir í samræmi við ákvörðun heilbrigðisnefndar.

Gert er ráð fyrir að hitastig í geymslu / flokkunarsal og móttöku / vöruhóli verði ekki hærra en 18° C.

U-gildi einstakra byggingarhluta er sem hér segir: W/m<sup>2</sup>K

Tl >= 18° C (Skrifstofur)	
Þak	0.2
Léttir útveggir	0.3
Gluggar (karmar, vegið meðaltalglers, K-gler)	2.0
Hurðir	3.0
Gólf	0.3
Útveggir, vegið meðaltal (veggjeflir, gluggar og hurðir)	0.85
18° > Tl >= 10° C (Vöruskemna)	
Þak	0.3
Léttir útveggir	0.4
Gluggar (karmar, vegið meðaltalglers, K-gler)	3.0
Gólf	0.4

Helstu stærðir:

Núverandi hús Hraðflutninga (matshluti 01):	
rúmmál	9754,2 m <sup>3</sup>
flatarmál	1678,4 m <sup>2</sup>

Nýtt hús Hraðflutninga fyrir sjófragt (matshluti 02):

rúmmál	7779,4 m <sup>3</sup>
flatarmál	1004,1 m <sup>2</sup>

Samtals:

Heildarrúmmál bygginga á lóð með nýbyggingu	17533,6 m <sup>3</sup>
Flatarmál lóðar	9169,7 m <sup>2</sup>
Flatarmál bygginga á lóð (D-18)	2892,6 m <sup>2</sup>
Nýtingarhlutfall (2892,6/9169,7)	0,3155

**Selhella 9 Hafnarfirði - Bygging 2**

**Brunavarnir**  
Brunavarnir eru samkvæmt brunahönnun Eflur dags. 08.09.2011.

**Brunahöflun**  
Ei 60 veggur með og E12 60-CSm hurðum milli vöru- og skrifstofuhúla.

**Burðarvirki**  
Burðarvirki þaks og útvegga er óeinangrað stálvirki.

**Klæðningar**  
Innan á útveggjum er stálkælt yfirborð samlokueininga með PUR einangrun.

**Útveggir og þak**  
Óbrennanleg einangrun er í þaki. Þakafni í flokki T.

**Flóttaleiðir**  
Flóttaleiðir skv. teikningu. Hurðir í flóttaleið skal vera hægt að opna í flóttaleið (innan frá) án lykils eða verkfæra.

**ÚT-ljós og neyðarlýsing**  
skv. leiðbeiningu 160.BR3, IST EN 1838 og IST EN 50172.

**Slökkvirkni**  
Vatnsúðakerfi verður í altri byggingunni, skv. reglugerð nr. 245/1994.

**Handslökkvirkni**  
Brunasíkingur skv. teikningu. Handslökkvirkni staðsett náðgætt slöngukellum í samræmi við slökkvirkni.

**Reyklosun**  
Í eldri húla eru 25 m<sup>2</sup> ofanljós úr plasti til reykkræsingar.

**Lofttrassakerfi**  
Bruna- og reyklokkur verða í brunahöflandi skilum.

**Víðhleidd brunavarna**  
Loftinnblástur skal stöðvast við reykboð frá loftinntaki eða brunaviðvönarkerfi.

24.2.2016  
HEILBRIGÐISEFTIRLITIS  
HAFNARFJARÐAR-  
OG KÓPAVOGSSVÆÐIS  
Gardabúi 5 210 Gardabú  
Kjellur Jónsson

Yfirfarið af  
þunngáknúði  
VERKFRÉÐA  
VERKFRÉÐA

BREYTINGAR

NR.	DAGS.	BREYTING	SP.
01	21.08.06	Hús lækkað, sorpi skýtt, snið svert, byggingarlýsing	
02	28.08.06	Texti um brunavarnir uppfærður	
03	28.08.06	Klæðningu snúð	
04	28.01.07	Innra fyrirkomulagi skrifstofa breytt	
05	22.01.08	Nýbygging á lóð	
06	30.03.08	Skrifstofur í nýbyggingu fjarlægðar	
07	02.02.11	Dyrum, inntaksrymi br, Skrifst. fjar.	
08	20.06.11	Innra fyrirkomulag, millipallar mbl.1 oð.	
09	25.08.11	Nýbyggingu breytt í viðbyggingu	
10	23.01.16	Smárymi balt við	

VERK  
HRAÐFLUTNINGAR / FEDEX  
SELHELLA 9

TEIKNING  
Afstöðumynd, sneiðing og byggingarlýsing

KVARDI  
1:500 / 1:100

DAGS.  
13.07.2006

TEIKNAD AF  
GJ

TEIKNING NR.  
0101

Gunnlaugur Jónsson  
Kl. 09442 2299  
Gunnar Bergmann  
Kl. 250884 4859

G&G  
arkitektúr  
Bájarhlind 14-16, 201 Kóp.  
Sími: 824 4555 / 454 2282  
netfang: gj@hive.is  
ogunnar.bergmann@gmail.com

AFSTÖÐUMYND M: 1/500