

24/3/16 1602476

Samþykkt þann
02. mars 2016
Byggingaflutningur í Hradflutningum

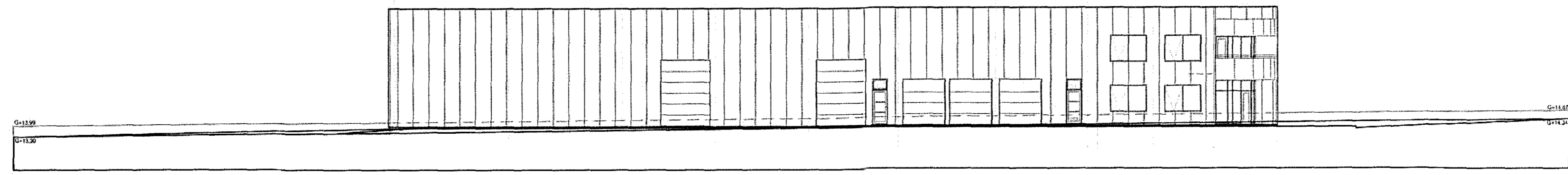

ÚTLIT VESTUR, M 1:200

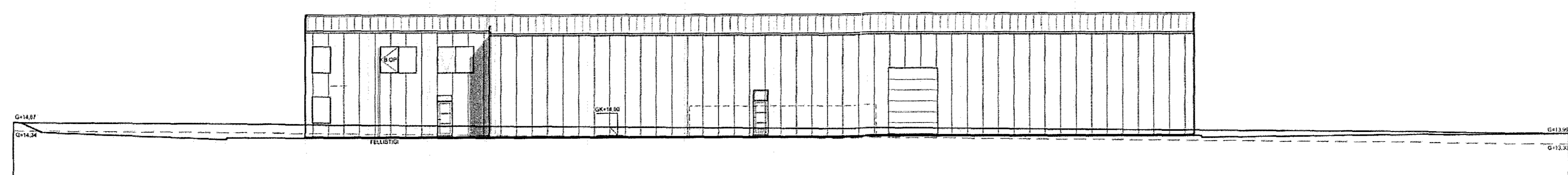

ÚTLIT AUSTUR NÚVERANDI HÚS FYRIR BREYTINGU, M 1:200

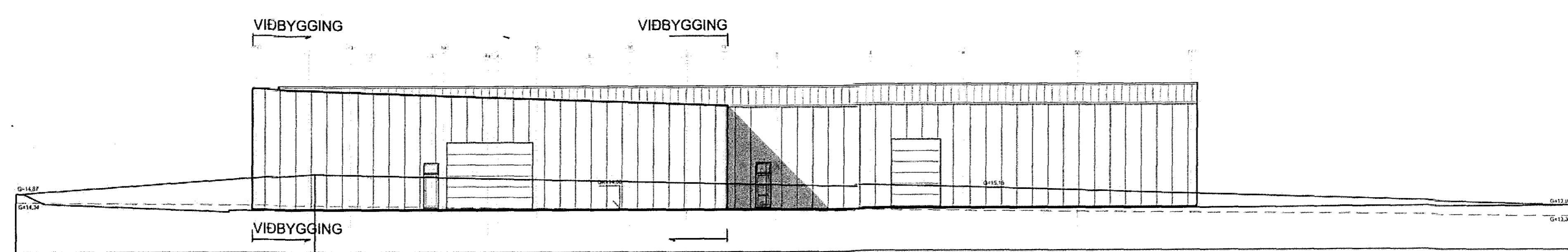

ÚTLIT AUSTUR M 1:200, EFTIR BREYTINGU

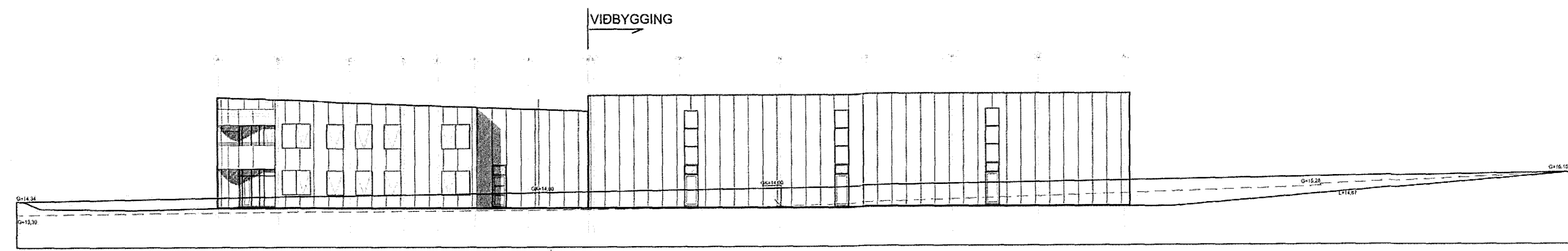

ÚTLIT SUÐUR, M 1:200

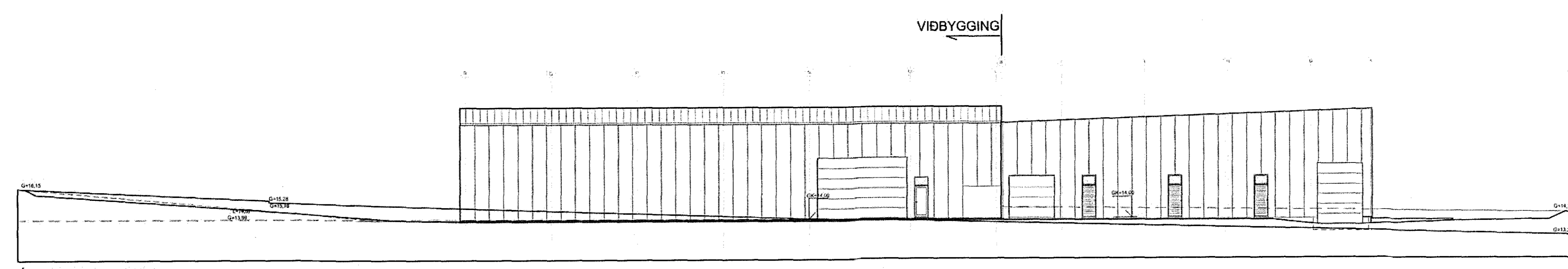

ÚTLIT NORÐUR, M 1:200

Úr Gildi



NR.	DAGS.	BREYTING	SP.
01	21.08.06	Hús tekið, sorpi skýlt, snúð svert, byggingarvís.	
02	28.08.06	Texti um brunavarnir upplýsingar	
03	28.08.06	Klæðingun snúð	
04	28.01.07	Innra fyrirkomulag skrifstofa breytt	
05	22.01.08	Nýbygging á lóð	
06	30.03.08	Skrifstofur í nýbyggingu fjarlægðar	
07	02.02.11	Dyrum, innlaksrymi br. Skrifst. fjar.	
08	20.06.11	Innra fyrirkomulag, millipallur mál. 1. ofl.	
09	25.08.11	Nýbyggingu breytt í viðbyggingu	
10	23.01.16	Smárymum breytt, þessi teikning óbreytt	

VERK
HRADFLUTNINGAR / FEDEX
SELHELLA 9

TEIKNING
Útlit

KVARN
1:200

DAGS.
13.07.2006
TEIKNAD AF
GJ

TEIKNING NR.
0102



Gunnar Bergmann
Gunnar Bergmann
arkitektúr

Rekjavík 104-16, 201 Kóp.
Sími: 824 4553 / 864 2282
E-mail: g@hve.is
& gunnar.bergmann@gmail.com