

24/216 1602470

Samþykkt þann
02. mars 2016
Byggingaflutningur / FEDEX

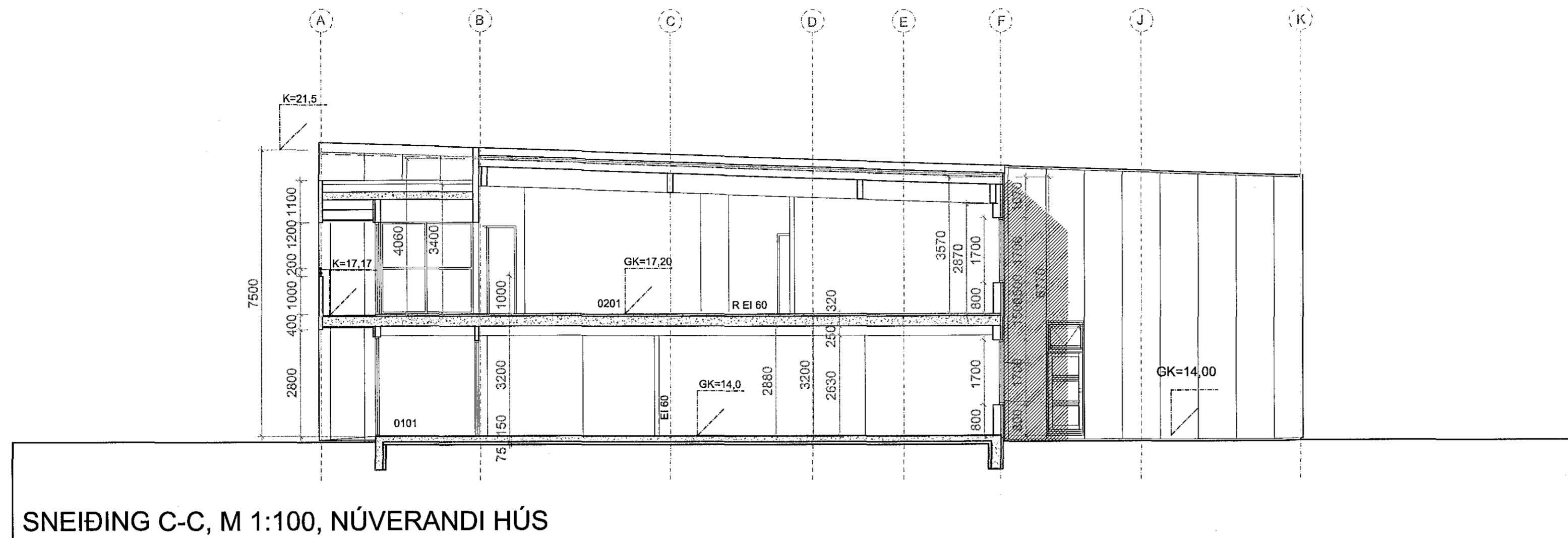

SNEIÐING C-C, M 1:100, NÚVERANDI HÚS

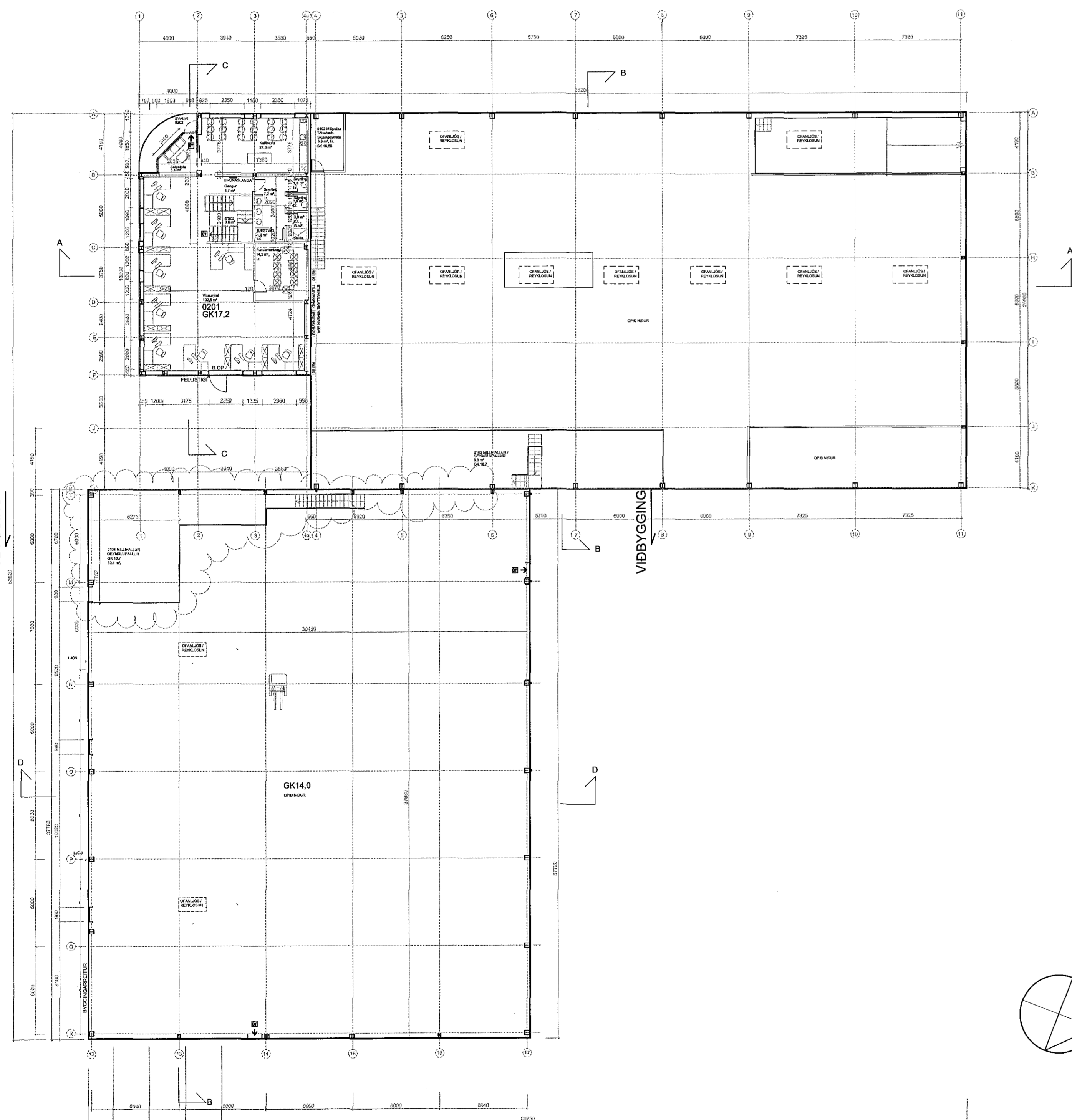

GRUNNMYND 2 HÆÐ OG MILLIPALLAR, YFIRLIT, M1:200

Úr Gildi

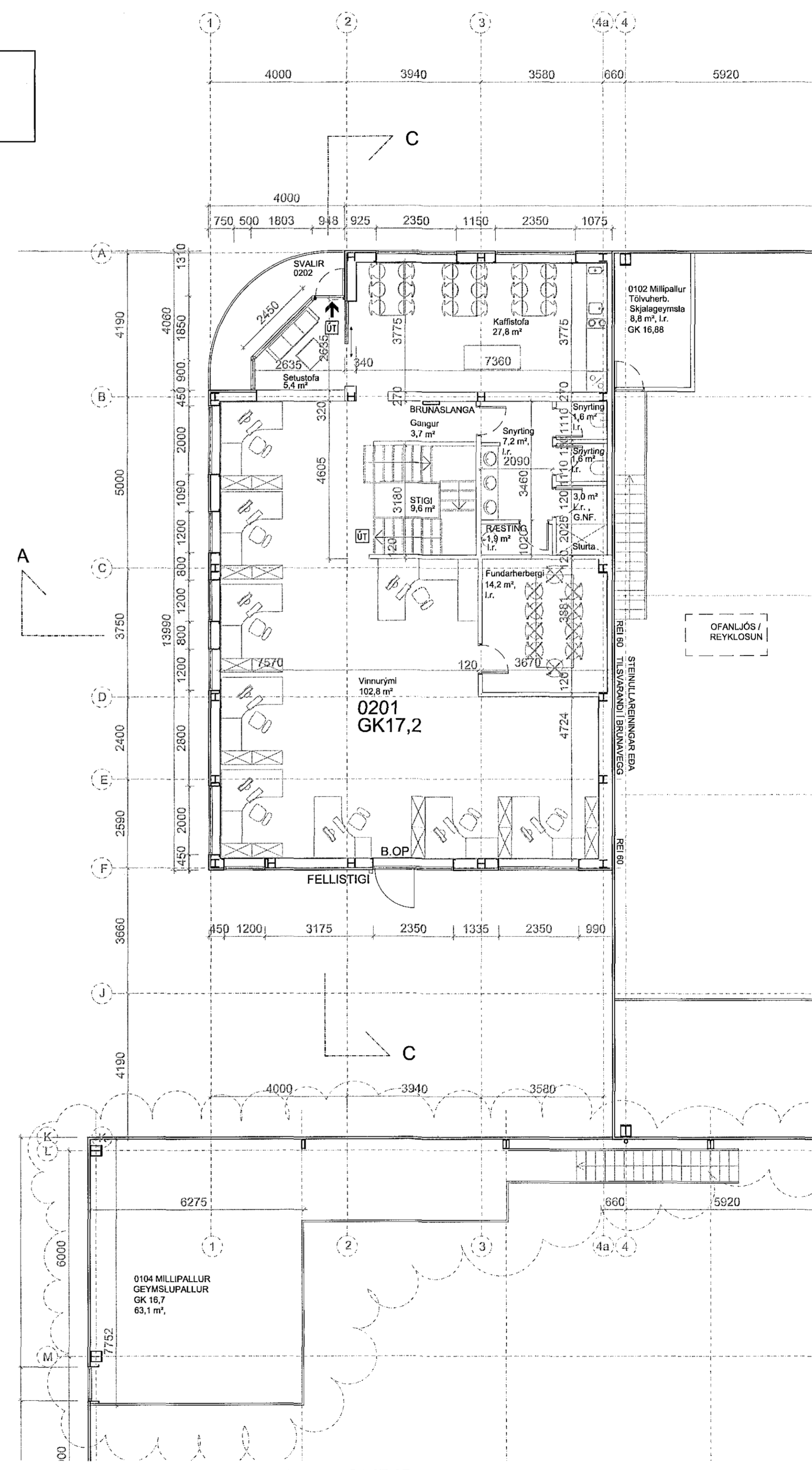

GRUNNMYND 2 HÆÐ, SKRIFSTOFUR M1:100 OG MILLIPALLUR Í NÝBYGGINGU

24.2.2016
GJ
HEILBRIGDISEFTIRLÍF
HAFNARFJARDAR-
OG KÖRVAOGSSVÆÐIS
Gardatorpl 5-210 Gardabæ
Tolltegnarmen

Yfirtari af
Björn Ólafsson
VERKFRÆÐISTOFA

NR.	DAGS.	BREYTING	SP.
01	21.08.06	Hús lækkab, sorpl skilyt, snú svert, byggingarfyls.	
02	28.08.06	Texti um brunavarnir uppfærður	
03	28.08.06	Klæðningu snúð	
04	28.01.07	Inna fyrirkomulagi skrifstofa breytt	
05	22.01.08	Nýbygging á lóð	
06	30.03.08	Skrifstofur í nýbyggingu fjarlægðar	
07	02.02.11	Dyrum, innlaskrymi br. Skrifst. fjarl.	
08	20.06.11	Inna fyrirkomulag, millipallur mhl. 1. ofl.	
09	25.08.11	Nýbyggingu breytt í víðbyggingu	
10	23.01.16	Millipalli breytt í nýbyggingu	

VERK
HRADFLUTNINGAR / FEDEX
SELHELLA 9

TEIKNING
GRUNNM. 2 HÆÐ OG MILLIP. NÝBYGGINGU
MILLIPALLAR OG SNEIÐING

KVARDI
1:200 og 1:100

DAGS.
13.07.2006
TEIKNAD AF
GJ

TEIKNING NR.
0106

Gunnlaugur Jónasson
arkitekt
Gunnar Bergmann
arkitekt

netföng: gj@hive.is
& gunnar.bergmann@gmail.com

864 4555 / 864 2282