

SNEIÐING A-A M. 1/100

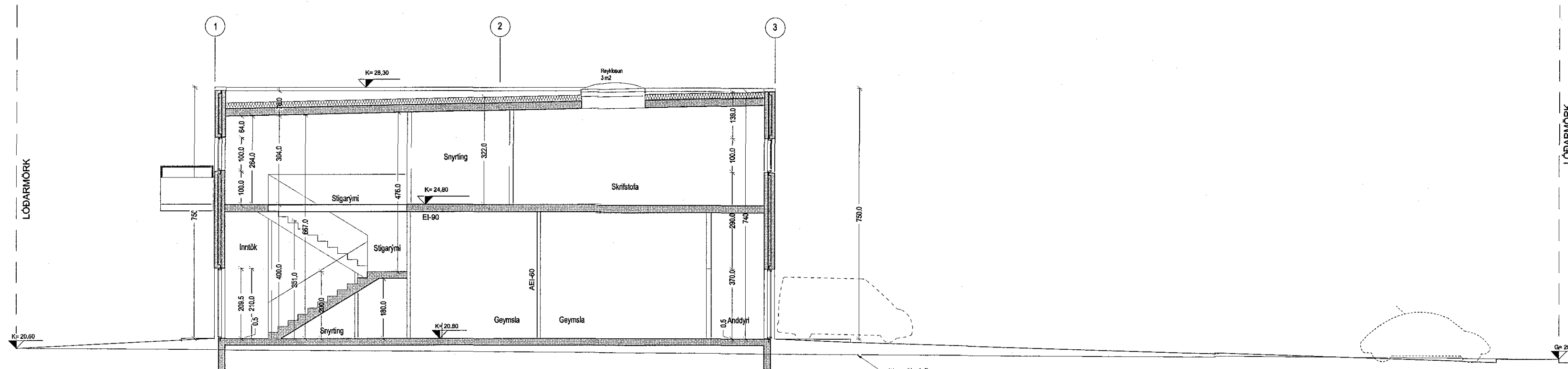

SNEIÐING B-B M. 1/100

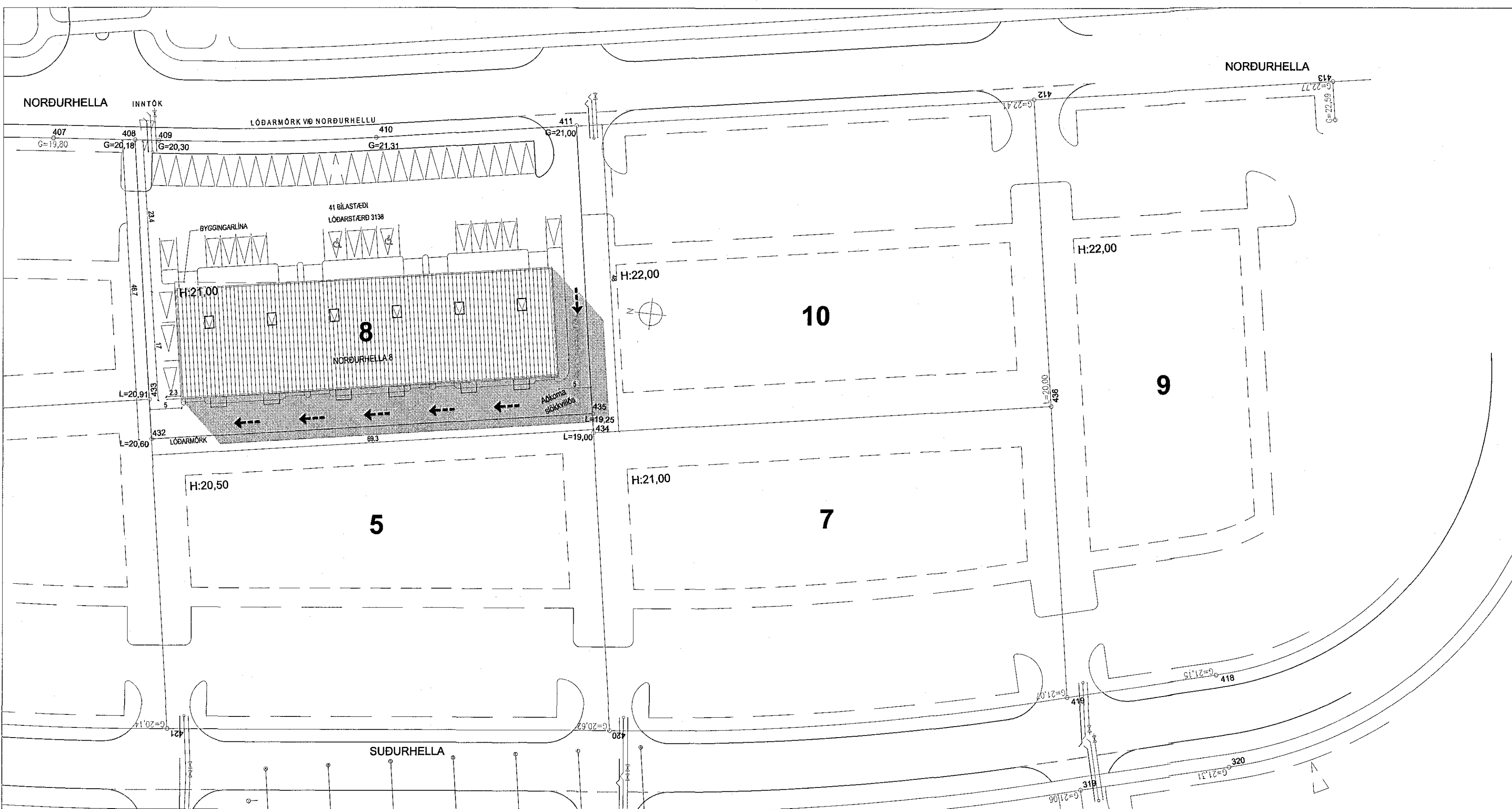

AFSTÖÐUMYND M. 1/100

Samantekt brunavarna á teikningar

Notkunarskilmálar
Ein flötaleið er frá rýmum 102, 103, 104, 107, 108 og 109. Starfsemi í rýmum er lager í notkunarflokki 1. Brunaslag í hverju rými skal vera minna en 400 MJ/m² og "meðalhraður" brunavöxtur. Hámarksfólkþéttleiki í hverju rými er 10 manns. Innréttingar í rýmum skulu vera með þeim hætti að góð yfirsýn sé að útgangi og greiðfar flötaleið.

Handslökkvibúnaður
Slöngukerfi verða í hverri rekstrareiningu á 1. hæð. Staðsett þannig að hægt sé að sprauta á hvaða stað sem er með 25 metra slöngu. Slöngukerfi skulu vera skv. ÍST EN 671-1. Handslökkvítæki skulu verða staðsett nálægt slöngukerfum og í hverri notkunareiningu á 2. hæð völin í samræði við slökkvilið. Handslökkvítæki skulu hafa starfsemi og vera skv. ÍST EN 3.

SKÝRINGAR:

Staðgreinir: 1400-01-84750060
Lóðarstærð: 3138 m²
Landnúmer: 204736
Nýtingarhlutfall: 0,54
Bilastæði: 41
Helstu brúttó stærðir:
D8 201,2 m³
Bolt 1. hæð: 1.006,0 m² 5.490,4 m³
2. hæð: 771,6 m² 1.574,8 m³
Hús alls: 1.777,6 m² 7.266,6 m³

BYGGINGARLÝSING:

Húsið er fyrir atvinnustarfsemi ss. léttan iðnað, vörugæymslu, hreyfleg verkstöð og umboðs og heildverslun. Húsið fylgir útlinum byggingarreits. Bilastæði verða austan megin eða aðkomumegin og 3 stk norðan megin, alls 42 stæði. Húsið skiptist í smærri rými með innganga á langhlöðum. Skjólveggir eru við innganga. Möguleiki verður að setja milli loft að hluta til í húsið, sem tengist þeim rýmum sem fyrir neðan eru með stíga. Afgreiðsluhúðir verða eftir langhlöðum hússins og aðkeyrsta um þær milli bilastæða sem þar eru. Gengið er inn í hverja einingu gegnum vindfang/stigahús. Einnig verður salernisaðstaða og ræsting í hverri einingu. Aðstaða fyrir starfsfólk er á neðri hæð með fataskápum og kaffistofa á efri hæð. Húsið verður einingahús úr steinsteyptum einingum á steinsteyptum undirstöðum. Húsið verður með steingu í ljósum lit. Gluggar verða úr áli og tré og í dökkgráum lit. Þak verður úr forspennum Filigranplötum, einangrað þar ofan á með 200 mm einangrun og efst pvc-dúk samkvæmt leiðbeiningum framleiðanda og skal það uppfylla kröfur byggingarreglugerðar. Léttr innveggir verða blíkstöðarveggir klæddir með gíflplötum. Veggir milli rýma verða einingar. Öll lokuð, gluggalaus innirými verða lofttæst upp úr þaki eða út úr vegg. Stærri rými verða uppítt með blásurum og minni rými verða með vatnsöfnun.

Skv 9.9.4. eru svalimar festar við R60 burðarhluta úr A2-s1,d0 efni (öbrennalegt). Burðarhlutar svata eru úr A2-s1,d0 efni og burðargeta hverra einstakra svata, óháð öðrum svölum. Handnið og gólf er léttbyggt. Klæðning neðan á gólf skal vera í B-s1,d0. Á lóð hússins er gert ráð fyrir 42 bilastæðum. Þar af eru tvö sérstaklega ætluð hreyfihömluðum. Sérstakar teikningar og skráningargögn skal leggja inn til skipulags og byggingarnefndar ef milli loft verður byggt. Á lóð hússins er gert ráð fyrir eldföstum sorpgámi með sorppressu. Ein innkeyrslur verður inn á lóðina og hægt verður að aka bak við húsið. Frágangur á lóðarmörkum við hraun verður gerður með steinleðslu, þannig að það aðlagist hrauninu á sem bestan hátt og verður það gert innan lóðarmarka. Allir umferðarletir sem og stæði ókutækja verða málbikuð eða frágengin með sambærilega varanlegum hætti. Gangstéttir og aðrir fletir fyrir gangandi fólk umhverfis húsið, verða hellingar og kannsteinar steypir. Yfirborðsvatni skal veitt í niðurföll innan lóðar, sjá nánar á teikningum verkfræðinga. Að öðru leiti skal bent á Greinargerð og skipulagsskilmála fyrir Selhraun suður dagsett 07.07.2005.

Hvað varðar mengunarmarnir og hollustuhætti, þá skulu öll spilliefni sett í sérstök þar til gerð líft og farið með í viðurkenndar spilliefnamótöku. Gera þarf ráð fyrir oliugildru við fráveitu, (sjá teikningar verkfræðinga). Almenn skal uppfylla þær reglugerðir umhverfisráðuneytis sem við á, fyrir þessa starfsemi.

Kólnunartölur byggingarhluta:
U-gildi fyrir útteggjum er 0.284 W/mK < 0.4 W/mK
U-gildi fyrir DSR-þaki er 0.19 W/mK < 0.2 W/mK
U-gildi gólfs, vegi meðaltal 0.35 W/mK < 0.4 W/mK

Samþykkt þann
20. JAN. 2016
Byggingaáttvörðinn

Úr Gildi

Table with 2 columns: Description and Date. Includes items like 'Stærðir og svölum bætt inn á teikningu' and 'Stærðir lagðar á byggingarlýsingu'.

Table with 2 columns: Description and Date. Includes items like 'Stærðir og svölum bætt inn á teikningu' and 'Stærðir lagðar á byggingarlýsingu'.

Table with 2 columns: Description and Date. Includes items like 'Stærðir og svölum bætt inn á teikningu' and 'Stærðir lagðar á byggingarlýsingu'.

Table with 2 columns: Description and Date. Includes items like 'Stærðir og svölum bætt inn á teikningu' and 'Stærðir lagðar á byggingarlýsingu'.

ÚTI INNI ARKITEKTAR
INGHOLTSSTRÆTI 27
SÍMAR 5627660 & 5627660
NETFANG
VEFFANG
BALDUR Ó. SVANARSSON
JÓN ÞÓR ÞORVALDSSON
TEIKNINGAR A-100
BREYTING E