

Svalir efri hæða yfirbyggðar sem glerskálar.

913W 1602348  
 Samþykkt þann  
 02. mars 2016  
 Byggingafulltrúinn *[Signature]*

Úr Gildi

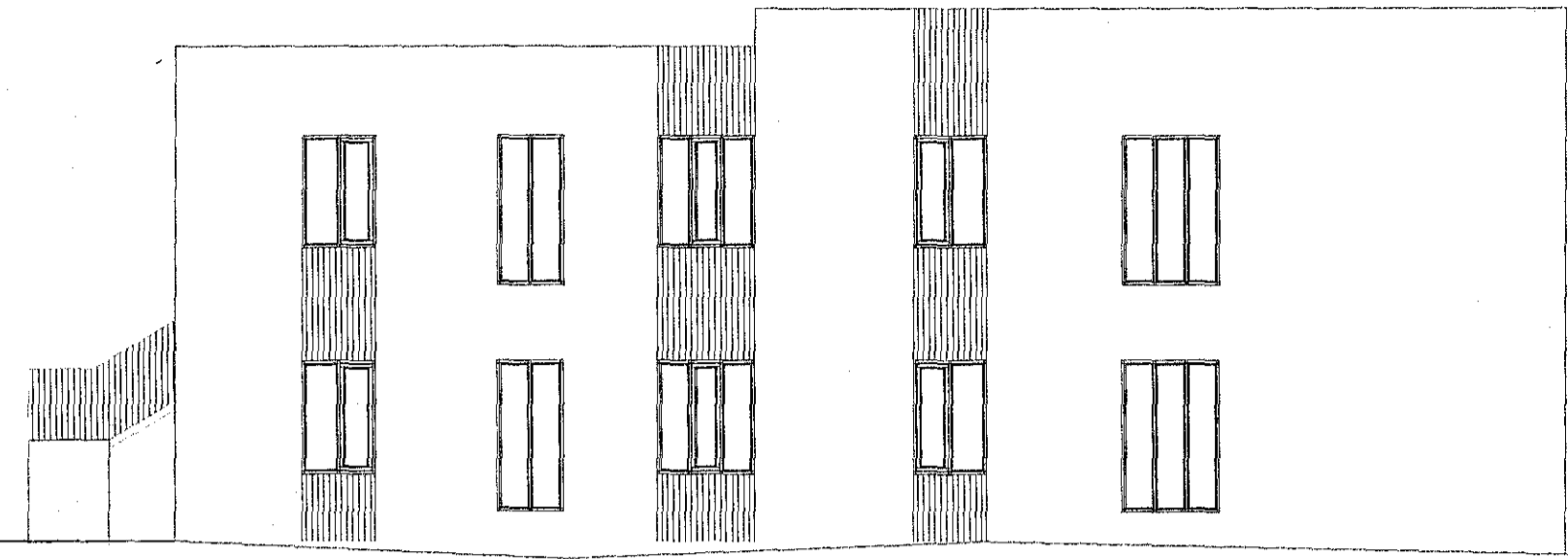

Norðvestur

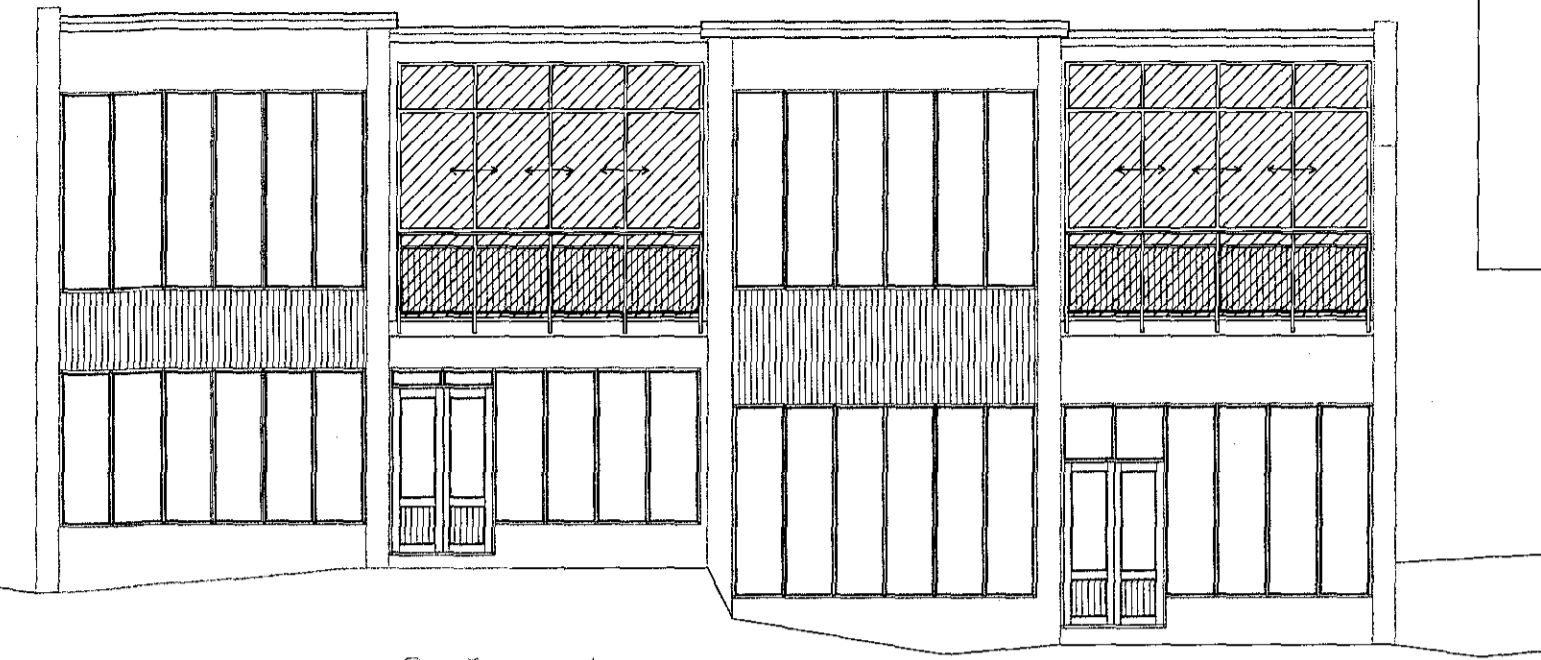

Suðvestur

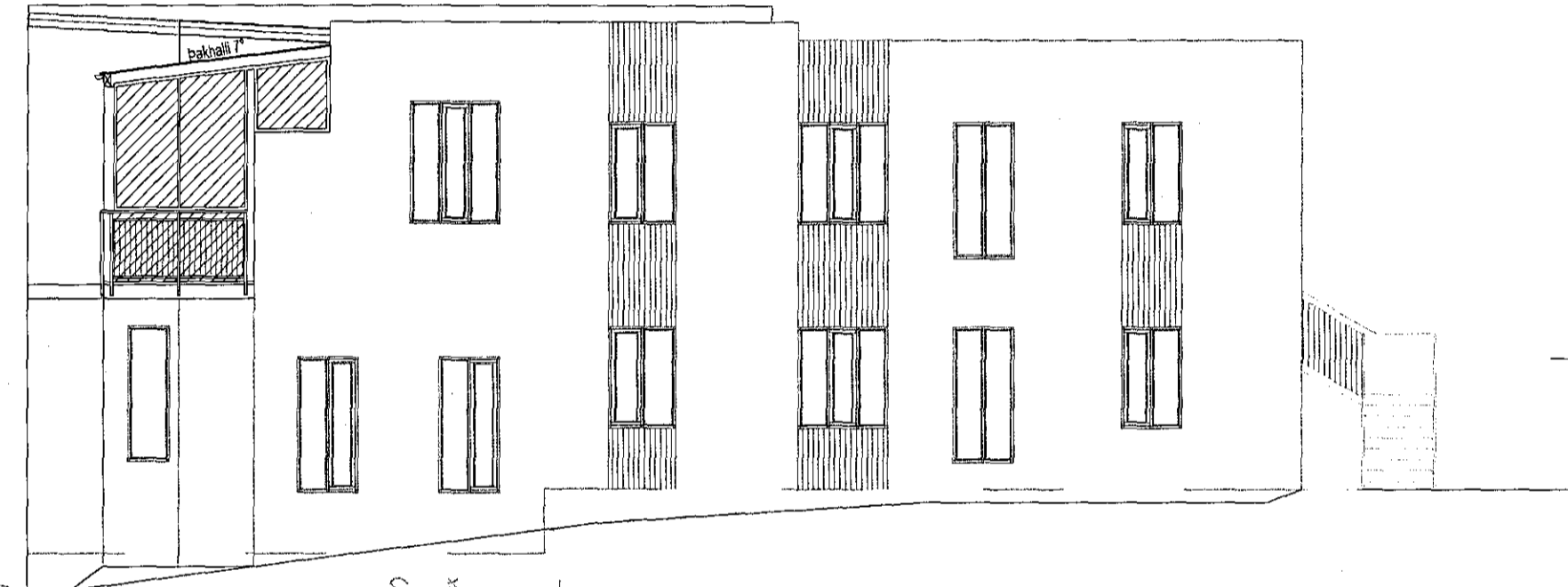

Suðaustur

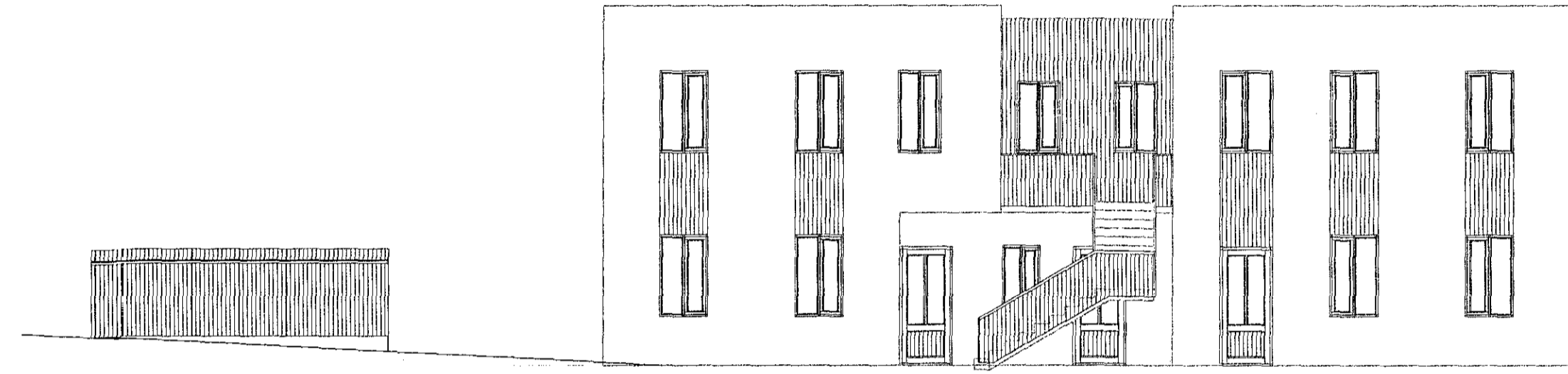

Norðaustur

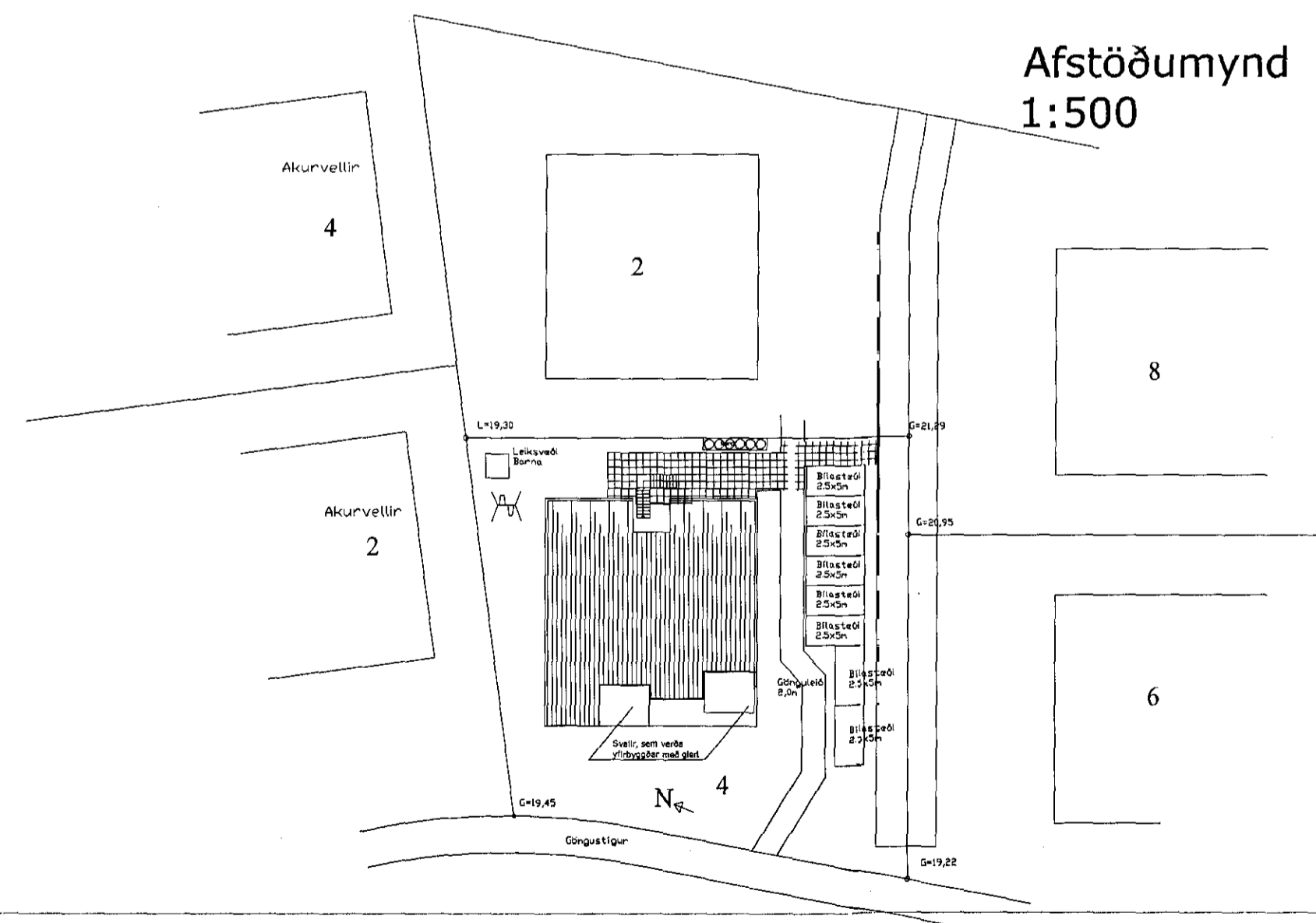

Lýsing framkvæmdar:

Svalir efri hæða verða yfirbyggðar sem glerskálar, s.k. svalaskjól. Upp byggingin er sú sama á báðum svölum. Ekki verður opnað milli svala og stofu/eldhúss frekar en nú er um svalahurð og engin upphitun verður í svalaskjólínu. Á svölunum er grindverk, sem verður látið halda sér, en innan við það og í hæð þess verður gerður stallur. Neðan hans verður glerveggur með föstum glerjum en yfir honum að framanverðu eru opnanleg glerrennifög. Þau hafa takmarkaða lokun og þéttingu, svo kölluð gustiokun. Einstök smáatriði í útfærslu þeirra ráðast af því, hvaða gerð eða kerfi verður valið, en aðeins mun verða valið kerfi, sem stenst þær kröfur, sem Mannvirkjastofnun setur um svalaskjól og hefur viðurkenningu hennar. Þessir veggir eru mjög léttbyggðir og geta ekki borið neinn þunga frá þakinu. yfir svölunum, sem verður því alveg sjálfstætt burðarkerfi. Það verður sjálfberandi og flytur engan þunga niður í veggina. Það er borið af límtrébitum og aðlægum veggjum.

8. mars 2016

*[Signature]*  
 HALLDÓRS HANNESSONAR  
 GUNNARSSUNDI 10 HAFNARFIRÐI

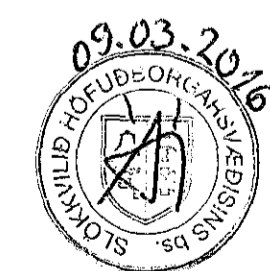

<b>VERKFRÆDISTOFA</b>		Mkv. 1 : 100/1:500
Drekavellir 4 Hafnarfirði		Reiknað H H
Svalir efri hæða yfirbyggðar sem svalaskjól		Teiknað H H
Útlitsmyndir og afstöðumynd		Kl. hönnuðar:
Verk: Drekavellir 4 Teikn.nr.: A1 Dags.: 11.feb. 2016		Breytt: 26. feb. 2016