

9/316 1602343

Samþykkt þann
02. mars 2016
Byggingafræðingur H. Hannesson

Svalir efri hæða yfirbyggðar sem glerskálar.

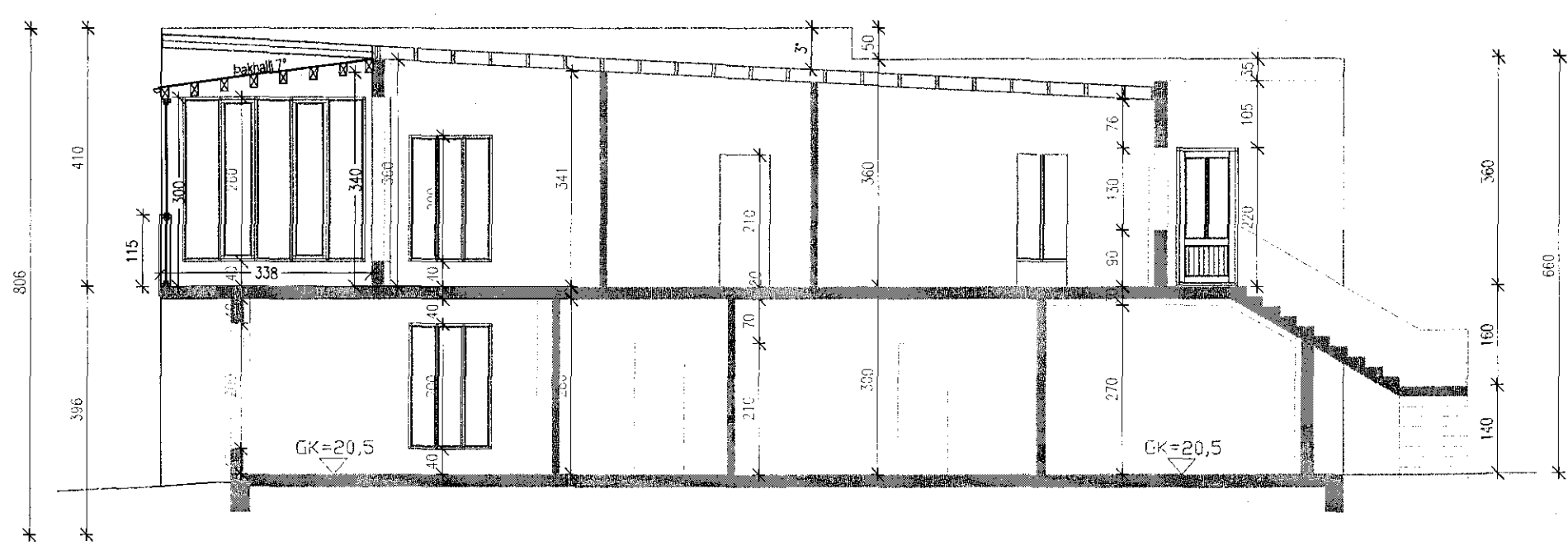

Snið B-B

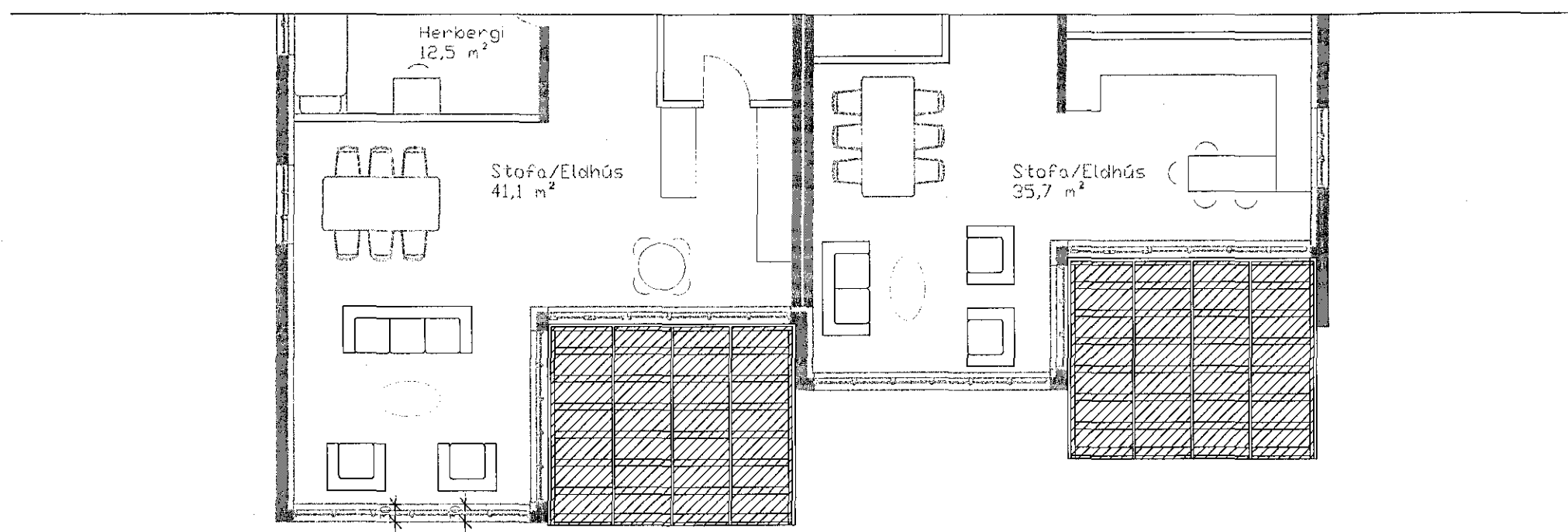

2.Hæð. Grunnmynd aðlægra herbergja glerskála og þak glerskála séð ofan frá.

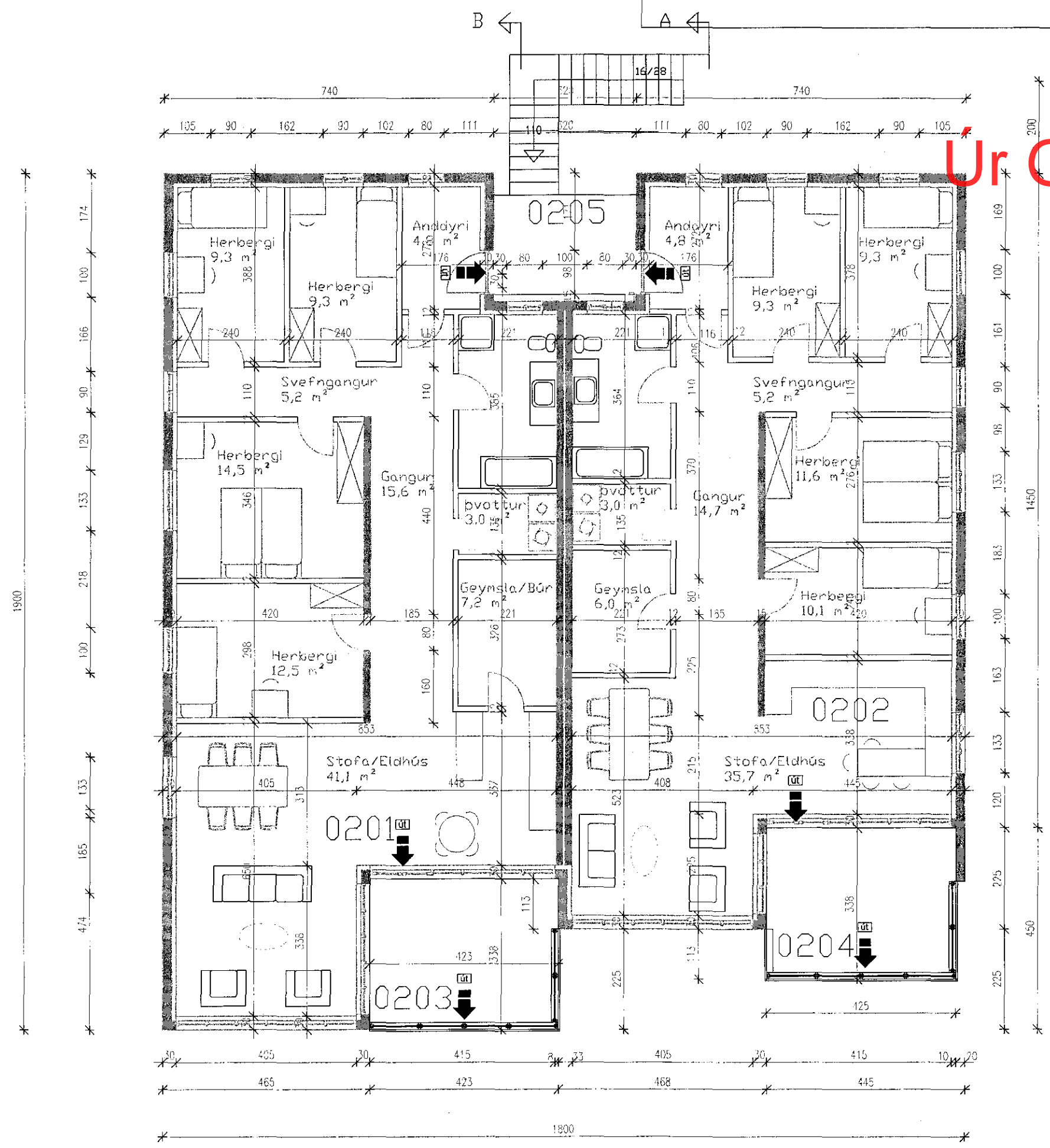

2.Hæð grunnmynd

8.mars 2016

Par sem þetta téki er notað, er verið að vísa á flötaleið. A efri hæð vísar það annars vegar að dröppum og hins vegar að svaladrynum og opnanlegum gluggum á glerfylli á svölum. Aðgangur stókkvillós skal vera mögulegur utan frá um opnanleg fag glerskálans. Sú opnun getur orðið allt að 1,5x2,0 m.



VERKFRÆDISTOFA HALLDÓRS HANNESSONAR
GUNNARSSUNDI 10 HAFNARFIRÐI

Drekavellir 4 Hafnarfirði

Svalir efri hæða yfirbyggðar sem svalaskjól
Grunnmyndir og snið

Mkv. 1 : 100
Reiknað H H
Teiknað H H
Kl. hönnuðar:
Breytt:

Verk: Drekavellir 4 Teikn.nr.: A2 Dags.: 11.feb. 2016

Ur Gildi