

# BREKKUÁS 9 - 11 HAFNARFIRÐI.

Samþykkt þann  
02. mars 2016  
Byggingaálfurinn

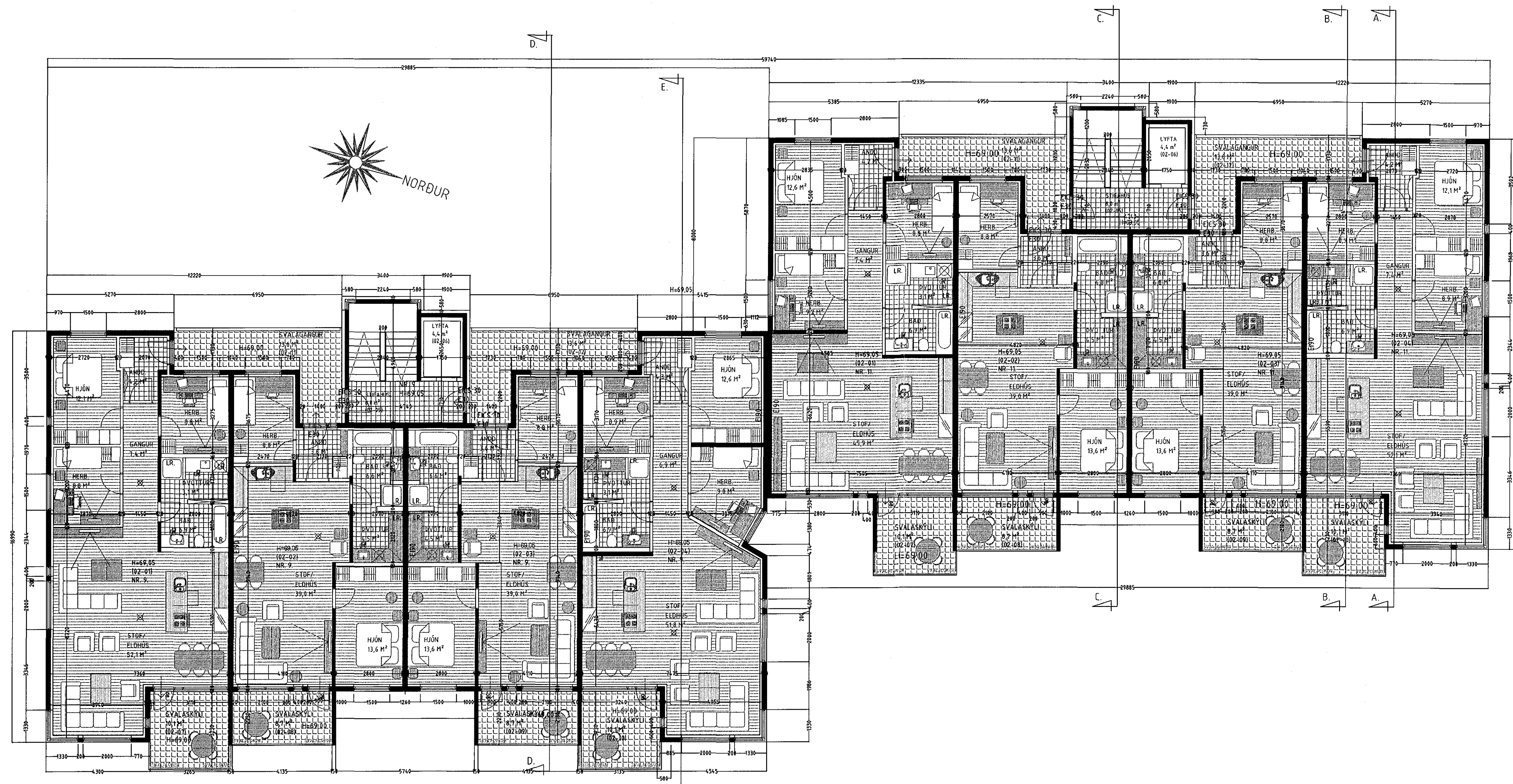

GRUNNMYND 2. HÆÐ MKV. 1:100.

**SVALASKÝLI.**  
Svalaskýlum er lokað með 8-10 mm hertu gleri.  
Hverju svalaskýli er lokað (B-LOKUN) með glercingum sem hvíla í þar til gerðum álbrautum.  
Svalaskýlin eru opnað sbr. grein 9.6.17 lið D í byggingarreglugerð.  
Gler og binaður í svalatökun skal vera samþykktur af mannvirkisstofnun sbr. grein 9.6.17 í byggingarreglugerð.  
Núferill og yfirfall eru á svölum.

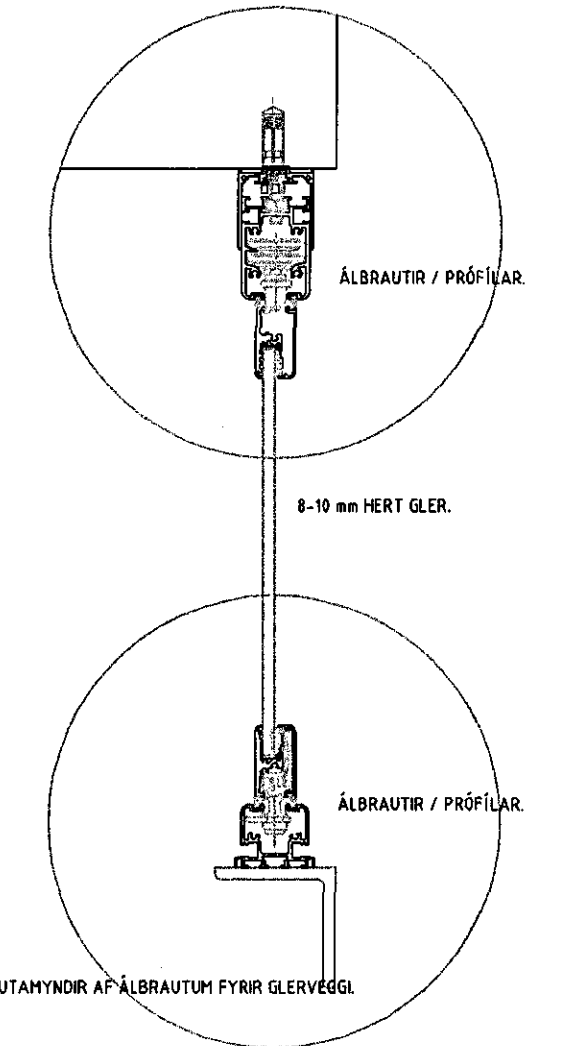

Breytingar:		
Efni:		Dags. Teikn. Yfirf.
Breytingar á svalahúðun, innréttingum og andýrum.		08/2011
Haft við E30 gler í merkum gl. á 2 hæð þar sem lög og reglug.		
Sam glödu fyrir verkis, gera ekki kröfur til þess. Reyndartekning 02/2014		
Svalaskýli teiknuð.		01/2016

**Brekkuás 9 - 11 Hafnarfirði.**  
Landnúmer: 207167  
Svalaskýli teiknuð 15.01.2018.

Aðaluppdráttur. Númer. 2 af 10

Efni: Grunnmynd 2. hæð, hlutamynd.  
Mælikvæði: 1 : 100 & 1 : 5  
Frumstærð blaðs: A1  
Teiknað: Sig. Þ. Verk nr: 00000  
Yfirfarið: Sig. Þ. Teikn. nr: 2 af 10.  
Dagsetning útgáfu: 08-07-2009. Endursk:

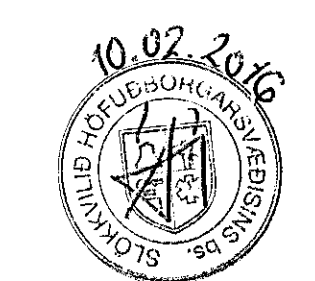

**STH. teiknistofan ehf.** Strangótu 11, 220 Hafnarfirði, kt. 510298-2769.  
Ártun aðalhönnuðar. Sími 5651510. teiknistofan@simnet.is

Sigurður Þorvarðarson byggingafræðingur bfl. kt. 141250-4189.