

# BREKKUÁS 9 - 11 HAFNARFIRÐI.

Sambýkkt þann  
02. mars 2016  
Byggingafulltrúi Hafnarfirði

**SVALASKÝLL**  
Svalaskýlin er lokað með 8-10 mm hertu gleri.  
Hverju svalaskýli er lokað (B-LOKUNI) með glereiningun sem hvíla í þar til gerðum ábrautum.  
Svalaskýlin eru opnanleg sbr. grein 5.6.17 lið D í byggingarreglugerð.  
Gler og böndur í svalalokun skil vera samþykktur af  
mannvirkjastofnun sbr. grein 5.6.17 í byggingarreglugerð.  
Niðurföt og yfirföt eru á svötum.

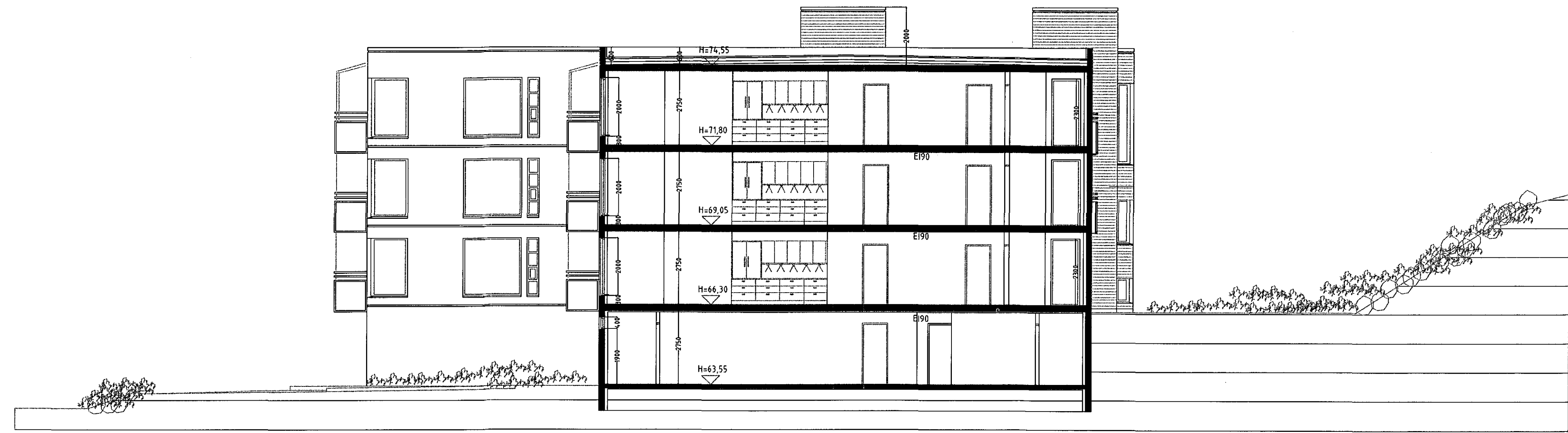
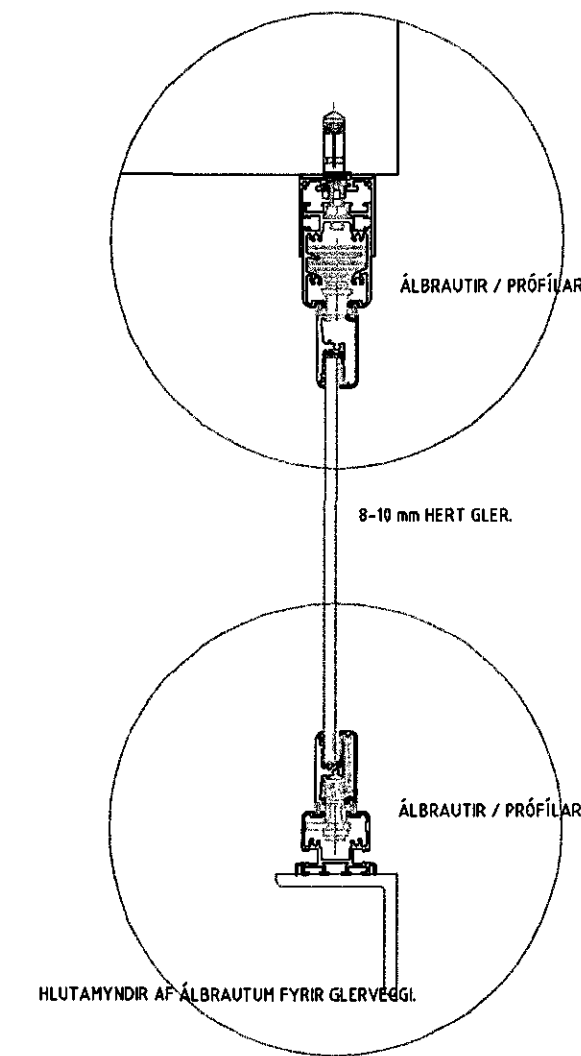

SNID A-A. MKV. 1:100.

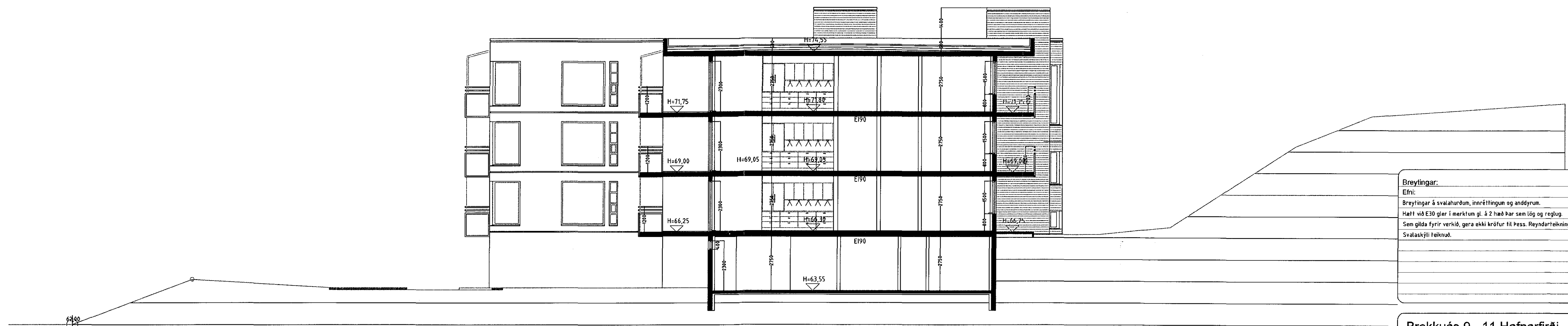

SNID B-B. MKV. 1:100.

Breytingar.	Dags. / Tekn. / Yfir.
Efni:	08/2011
Breytingar á svalahúðum, innréttingum og anddyrum.	
Hætt við E30 gler í merktum gl. á 2 hæð þar sem lög og reglug.	
Sem gilda fyrir verkid, gera ekki kröfur til þess. Reyndartekning 02/2016	
Svalaskýli teiknuð.	01/2016

**Brekkuás 9 - 11 Hafnarfirði.**  
Landsnúmer: 207187  
Svalaskýli teiknuð 15.01.2016.

Aðaluppdráttur. Númer. 7 af 10

Efni: Sníð A-A, B-B & hútamynd.  
Mælikvarði: 1 : 100 & 1 : 5.  
Frumstærð blaðs: A1  
Teiknað: Sig. b. Verk nr.: 00000  
Yfirfarið: Sig. b. Tekn. nr.: 7 af 10.  
Dagsetning útgáfu: 06-07-2009. Endursk:

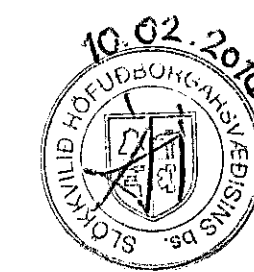

**STH. teiknistofan ehf.** Strandgötu 11.  
Áritun aðalhönnuðar. 220 Hafnarfirði.  
Sími 510298-2769.  
teiknistofan@simnet.is

Sigurður Þorvarðarson byggingafræðingur bfi. kt. 141250-4189.