

Breytingar á aðaluppdráttum:

Um er að ræða breytingar á innra skipulagi efirfarandi húsa

Hús nr 46 - fastanr: 230-4227 - landnr: 204182
Hús nr 48 - fastanr: 230-4229 - landnr: 204183
Hús nr 50 - fastanr: 230-4231 - landnr: 204184

Breytingin felur í sér breytingu á staðsetningu léttu veggja við baðherbergi, herbergi, og eldhús ásamt því að hurðum í anddyri er breytt úr hefðbundnum hurðum í rennihurðir. Ytra útlit þ.e gluggar, hurðir, klæðningar og annar frágangur utandyra er óbreyttur frá upphaflegum uppdráttum. Allt burðavirki er óbreytt frá upphaflegum uppdráttum. Stærðir, flatarmál og rúmmál er óbreytt. Allir veggir skulu reistir skv. upprunalegri byggingartýsingu.

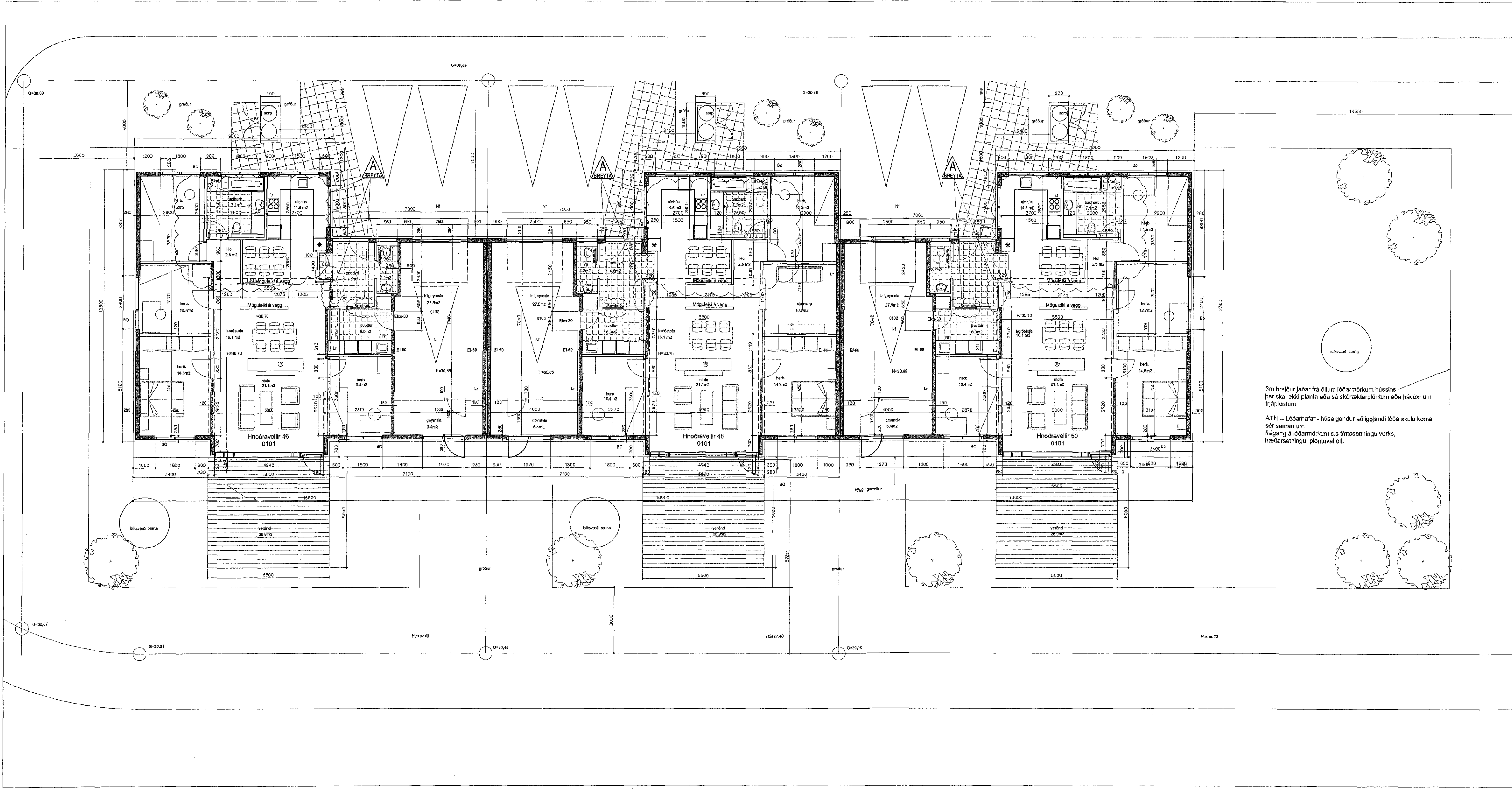

3m breiður jafur frá elum löðarmörkum húsa- þar skal ekki planta eða sá skórklauplöntum eða hávöxnum trjáplöntum.
ATH - Löðarhafar - húsegundur aðliggjandi lóða skulu koma sér saman um frágang á löðarmörkum s.s. tímasetningu, verks, hæðarsetningu, plöntuvali of.

Upprunalegur hönnuður: Eyjólfur Bragason fal kt: 190253-5389

A	18.3.2016	LEIÐ TILVINGU - TILHAFIR	ÓLAF
BR.	DAGS.	BREYTING	REKUL. TERN.

VSÓ RÁÐGJÖF
BORGARTÚN 20, 105 REYKJAVÍK, SM 666 6000, BRÁDEYF 666 9010, NETFANG 140@vso.is

**HNOÐRAVELLIR 46 - 50 HAFNARFIRDI
ADALUPPDRAETTIR**

GRUNNMYND	HANNAÐ/TERN	GAUMDAN
LANDNR.	YTFASO	Guðfríður Magnúsdóttir
FASTANR.	SAMÞYKKT	Guðfríður Magnúsdóttir
	KT.	250877-3209
KVARNR 1:100 (A1)	REYKJAVÍK	18.3.2016
VERANR.	TERN. NR.	BR
16053	A-GU-01	