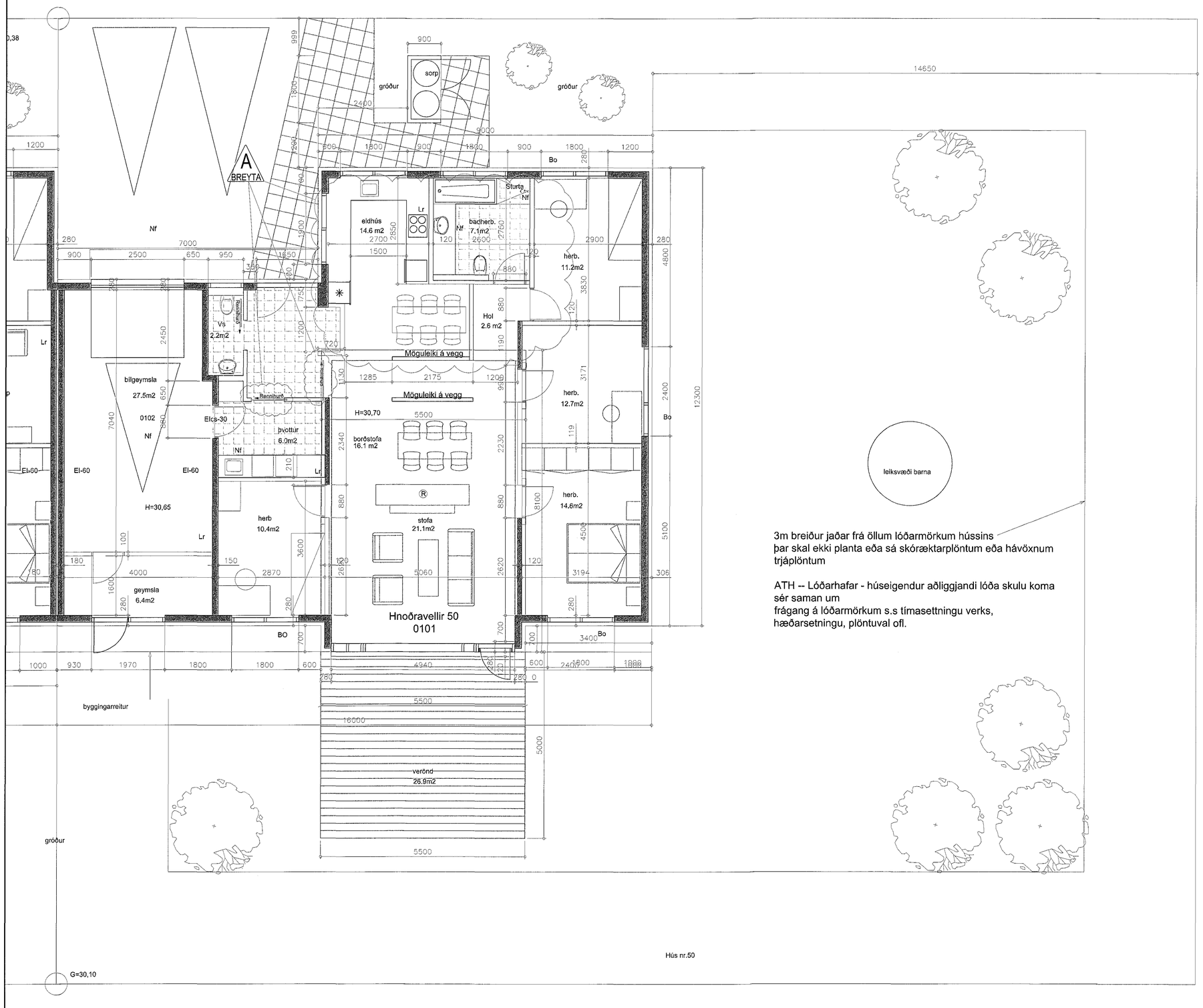

S:\2016\160531\Vinnuteikn\160531-A-GU-04.dwg

Samþykki þann
30. mars 2016
Byggingafulltrúinn í Hafnarfirði

ÁRITUN SAMRÆMINGARHÖNNUÐAR
Guðjón Máni Magnússon 250377-3209
DAGSETNING SAMÞYKKIS AÐALUPPDRÁTTAR

Breytingar á aðaluppdráttum:

Um er að ræða breytingar á innra skipulagi

Breytingin felur í sér breytingu á staðsetningu léttra veggja við baðherbergi, herbergi, og eldhús ásamt því að hurðum í anddyri og þvottahúsi er breytt úr hefðbundnum hurðum í rennihurðir. Ytra útlit þ.e gluggar, hurðir, klæðningar og annar frágangur utandyra er óbreyttur frá upphaflegum uppdráttum. Allt burðavirki er óbreytt frá upphaflegum uppdráttum. Stærðir, flatarmál og rúmmál er óbreytt.
Allir veggir skulu reistir skv. upprunalegri byggingarlýsingu.

Upprunalegur hönnuður: Eyjólfur Bragason fai
kt: 190253-5389

BR.	DAGS.	BREYTING	REIKN.	TEIKN.
A	18.3.2016	Léttir innveggir - innhurðir		GuM

VSÓ RÁÐGJÖF
BORGARTÚN 20, 105 REYKJAVÍK, SÍMI: 585-9000, BÚÐIRÐÉ 585-9010, NETFANG vso@vso.is

HNOÐRAVELLIR 50 - HAFNARFIRÐI
AÐALUPPDRÆTTIR

GRUNNMYND LANDNR:204184 FASTANR: 230-4231	HANNAÐ/TEIKN.	GJM/GuM
	YFIRFARIÐ	
	SAMÞYKKT	Guðjón M. Magnússon
	KT.	250377-3209
KVARÐI 1:50 (A1)	REYKJAVÍK	18.3.2016
VERKNR. 16053	TEIKN. NR. A-GU-04	BR.