HÁHOLT 19-21 OG 23 HAFNARFIRÐI.

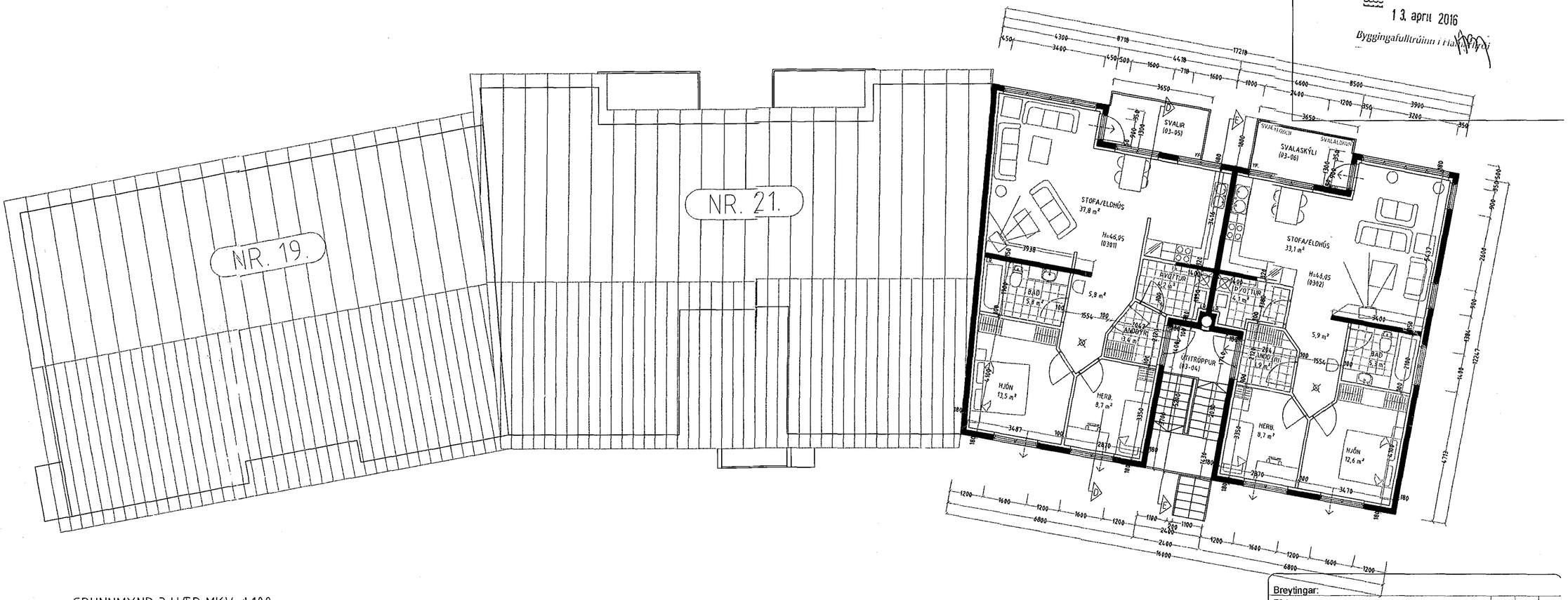

GRUNNMYND 3 HÆÐ MKV. 1:100.

Viðt undirritaður íbúðareigendur að HÁHOLTI 19-21-23 H.F
SAMP. FYRIR ÓKKAR LEÝTI AÐ GERÐVERÐI SVALALOKUN Á ÍBÚÐ NR 0302
SAMANBER MEÐF. TEIKNINGAR. B-LOKUN.

ÍBÚÐ 0302 Hilmar F. Lúthersson
ÍBÚÐ 202 FELDIMMALIMM
ÍBÚÐ 0204 Agnes Lára Magnusdóttir
Íbúð 0203 Geir Sigurður Gíslason
Íbúð 0103 [illegible]
Íbúð 0102 Eyjólfur A. Björnsson
Íbúð 0204 [illegible]

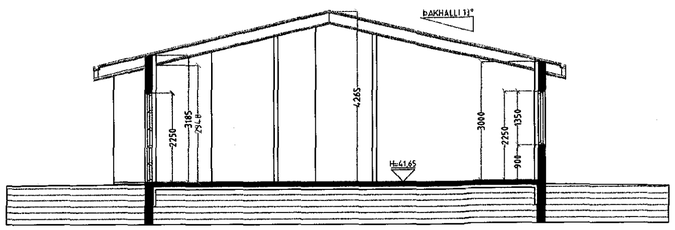

SNIÐ A-A MKV. 1:100.

14.03.2016

Breytingar:

Efni:	Dags.	Teikn.	Yfirf.
Innra skipulagi íb. 03-01, breytt, eldh. fært og fækkað um 1 herb.	01/2002		
Svalaskýli teiknað á svalir íbúðar 03-02.	02/2016		

Háholt 19 - 21 og 23 Hafnarfirði.
Landnúmer: 186583
Svalaskýli teiknað á svalir íbúðar 03-02, 29.02.2016.

Aðaluppdráttur. Númer. 3 af 8

Efni: Grunnmynd 3. hæð og snið A-A.
Mælikvarði: 1 : 100.
Frumstærð blaðs: A2.
Teiknað: Sig. Þ. Verk nr: 00000
Yfirfarið: Sig. Þ.
Dagsetning útgáfu: 24-02-2000. Endursk:

STH. teiknistofan ehf.
Áritun aðalhönnuðar.
5/4 16
Strandgötu 11.
220 Hafnarfirði.
kt. 510298-2769.
Sími 5651510.
teiknistofan@simnet.is.

Sigurður Þorvarðarson byggingafræðingur bfí. kt. 141250-4189.