

GRUNNMYND 1. HÆÐ
1 : 100

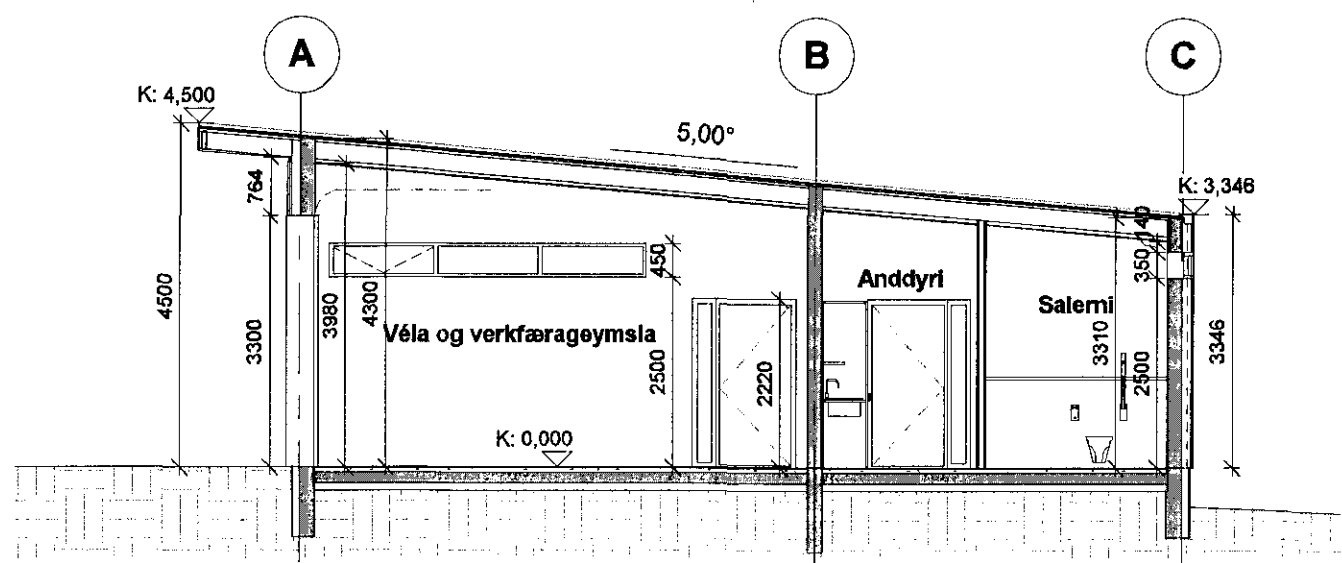

SNÍÐ A-A
1 : 100

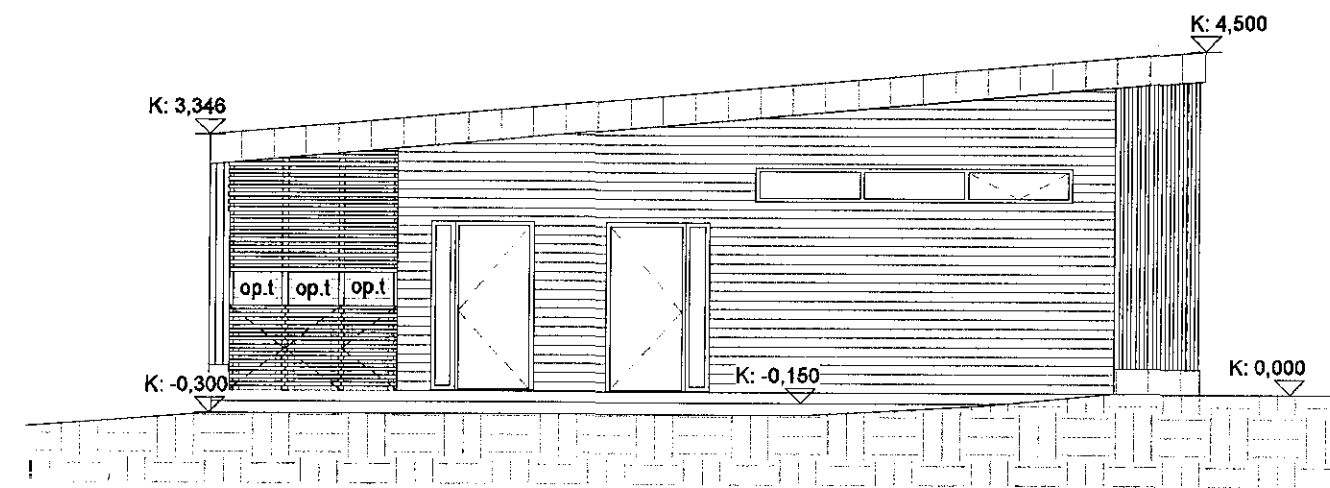

NORD-VESTUR
1 : 100

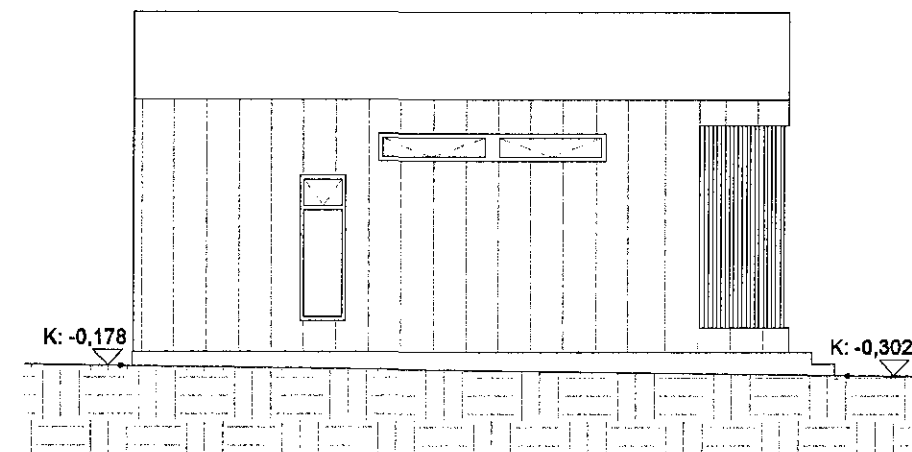

NORD-AUSTUR
1 : 100

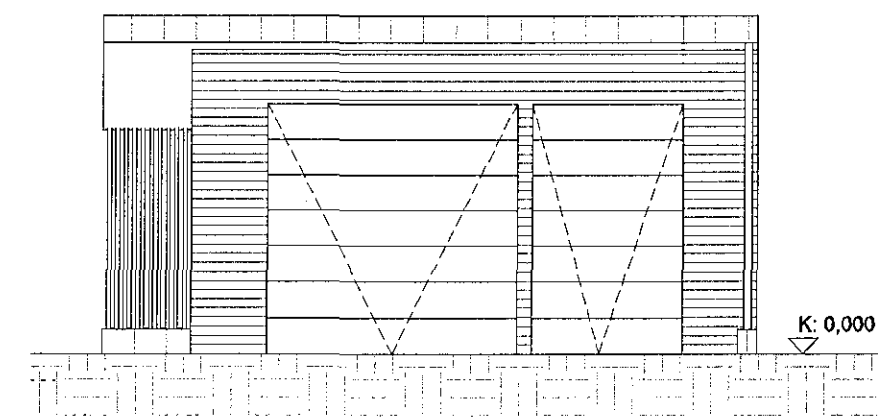

SUD-VESTUR
1 : 100

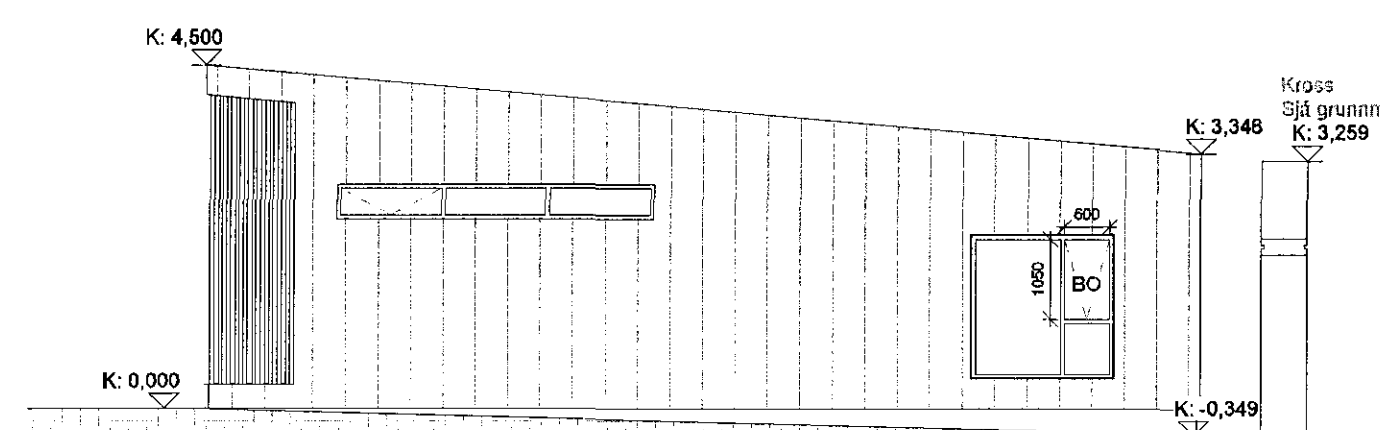

SUD-AUSTUR
1 : 100

Sampykkt þann
27. apríl 2016
Byggingafulltrúi
Hafnarfirði

Upprunalegur hönnuður: Batteríð arkitektar

- SKÝRINGARTEXTI:
- BO Björgunarp
 - GN Gólfmiðfall
 - HL Handlaug
 - HST Handslökkvitæki
 - HV Inntak Hitaveita
 - NF Niðurfallsrör
 - OP Opnanlegt fag
 - OP.T Op yfir tunnulokum
 - RS Ræstiskápur
 - RÆV Ræstivaskur
 - RT Rafmagnstafia
 - RV Inntak Rafveita
 - UV Uppþvottavél
 - VV Inntak Vatnsveitu
- 0101 Rýmisnúmer.
 - GK:00.00 Gólfkóti.
 - GK:00.00 Gólfkóti.
 - K: 0,00 Hæðarkóti
 - R Reykskjarni.
 - ÚT → Merktur útgangur.
 - - - - - EÍ60.

2	Útgáfa	19.04.2016	ADS	SE
1	Útgáfa	03.02.2016	ADS	SE
Úg.	Skýring / Breyting	Daga	Teiknað	Yfirlit

Kirkjugarður Hafnarfjarðar
VERKAUPI / EIGANDI
Verkfærahús
TEGUND VERKS

Hvammabraut 20A
GATASTABSETNING

ADALUPPDRATTUR	LANDNÚMÉR:	121322
Grunnmynd	STADGR.:	1400-1-44400200
Ásýndir	MHL:	05
Sníð	MKV.:	1:100
	BLAÐSTÆRÐ:	A2
	ÚTGÁFA DAGS:	19.04.2016
	TEIKNAD:	ADS
	YFIRFARID:	SE

1531 VERKNR. **301 - 2** RADNR. ÚTGÁFA

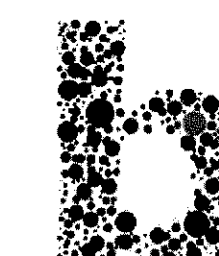

Jón Ólafur Ólafsson FAÍ
kt. 090658-4099
Sigurður Einarsson FAÍ
kt. 110457-2789

BATTERÍÐ | ARKITEKTAR
Hvaleyjarbraut 32 | 220 Hafnarfirði | S: 54 54 700 | batteri@arkitekt.is | www.arkitekt.is

© BATTERÍÐ | ARKITEKTAR
ÖLL AFRÖT OG AFRITUN TEIKNINGAR AD HLUTA EÐA Í HEILD ER HÁÐ SKRIFLEGU LEYFI HÖFUNDA