

14.04.16 1604312

Samþykkt þann  
11. maí 2016  
Byggingafrúnni í Vöðvaförðum

Yfirfari af  
byggingafrúnni  
LOTA

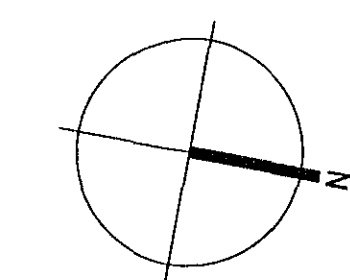

- TAKN**
- GN = Gólfurfall
  - PN = Paleurfall
  - LR = Loftstæfing
  - NLR = Vökun loftstæfing
  - PK = Plöskussar
  - NL = Neyðerfiss
  - SD = Stjórnumsp
  - R = Reykjalýkt
  - HSL = Handúskóttak
  - UT = Merkur útgangur
  - BO = Fellski vö þjórnumsp
  - BR = Brúastanga
  - ST = Stigabúsa
  - ST- = Stigabúsa út
  - ST- = Stigabúsa innviðvörðunarfis
  - IN = Inntak
  - ST- = Stigabúsa fyrir lattaða
  - ST- = Stigabúsa fyrir lattaða
  - VE = Veggir og hæðaskil
- EI80**  
EI90  
A-EI60  
A-EI120  
RE80  
REI120  
A-REIM120
- E-CS30 = Hurð  
EI-CS30  
EI-CS60  
E30 = Gluggar

**BREYTING**

Breyting	Dagsetning	Teknað	Yfirfarið
1	09.02.2015	RM	KR
Rým 6162 og 6163 eru lögð under rým nr. 6161. Kom til eignabreytingar verður nýr uppdráttur lagður fyrir Byggingafrúnni í Hálförðum.			
2	01.03.2016	RM	KR
Rým 6161, 6162, 6201 og 6202 breytt með fyrir fundarherbergjum að hálka og matvæðingum að mál.			

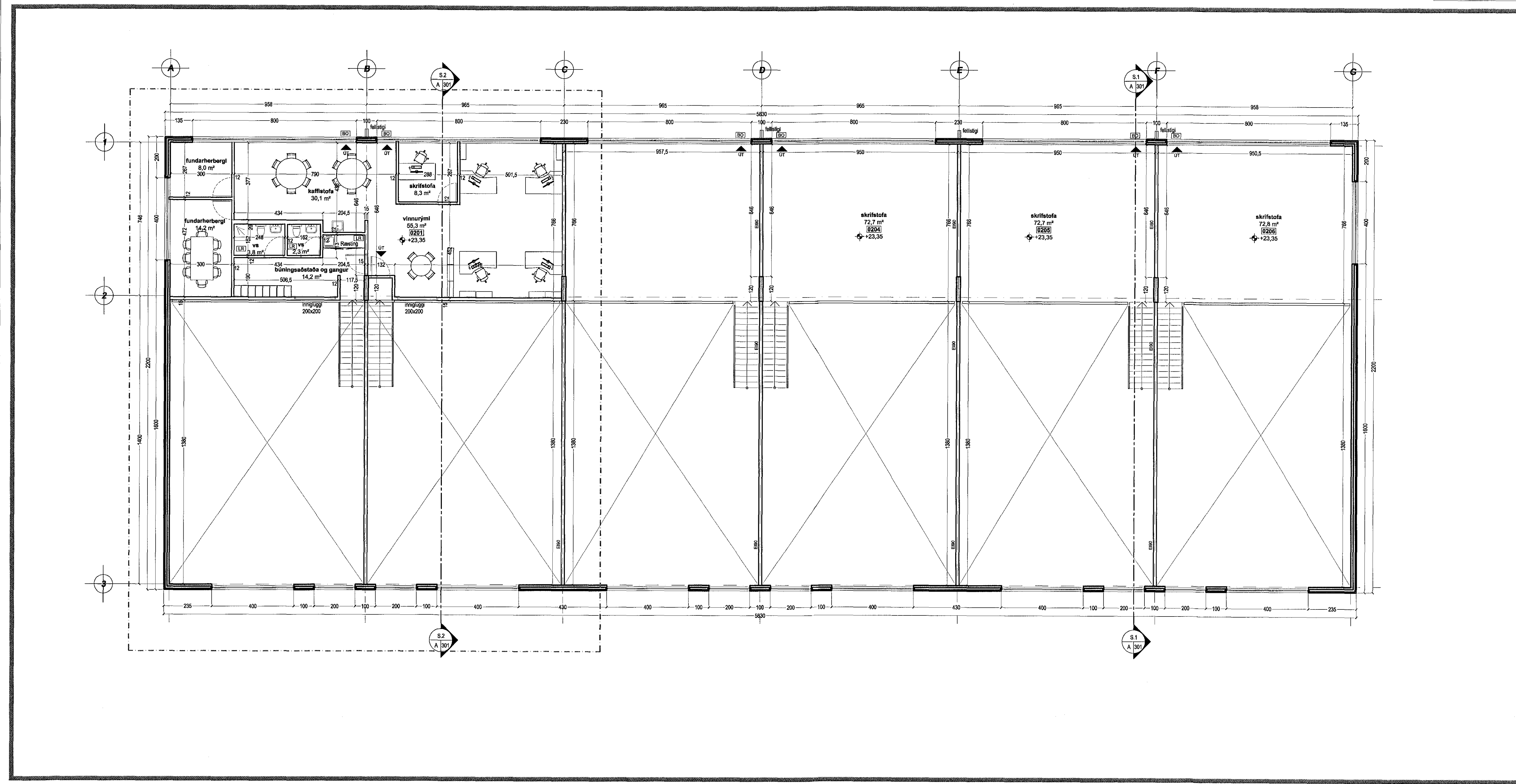

Grunnmynd 2.hæð 1:100

0 1 2 3 4 5 m  
1:100

**KRark** Kristinn Ragnarsson arkitekt ehf.  
Hlíðasmíð 19 - 2.hæð, 201 Kópavogur, Ísland  
S: 564 2256, Fax: 544 4226  
Kl: 581288.3559, www.krark.is, krark@krark.is

Suðurlhella 8  
Hafnarfjörður  
Grunnmynd 2.hæð

Verknúmer:	06089AI	Verkefnastjórn:	YAI
Hönnun:	KR, YAI	Teknað:	YAI
Yfirfarið:	YAI	Samþykkt:	Kristinn Ragnarsson Kl. 12.04.2016
Mælikvarði:	1:100	Dagsetning:	28.02.2007
Skraðnúmer:	6089AI-A102	Bláð:	A102

Pró: 24.3.2016 07:53:32  
Skr: 24.3.2016 07:53:38

Copyright KRark