4/fil
1607218

Samþykkt þann
11. maí 2016
Byggingarfulltrúi Hafnarfirði

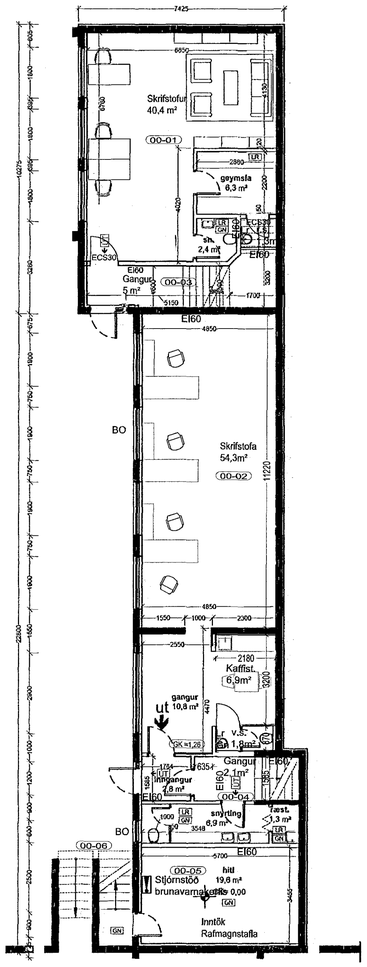

Grunnmynd kjallara 1:100.

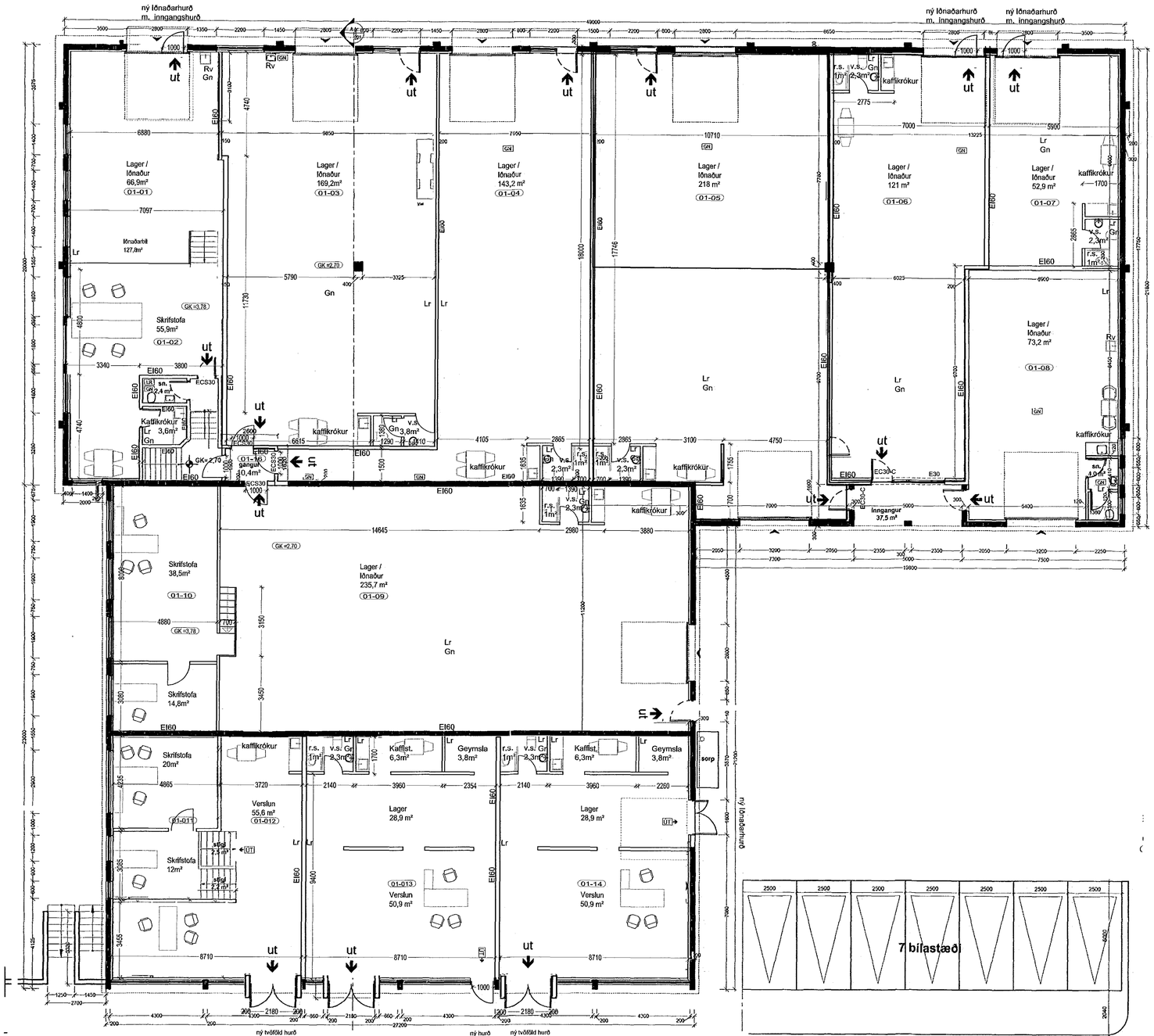

Grunnmynd Jarðhæðar 1:100

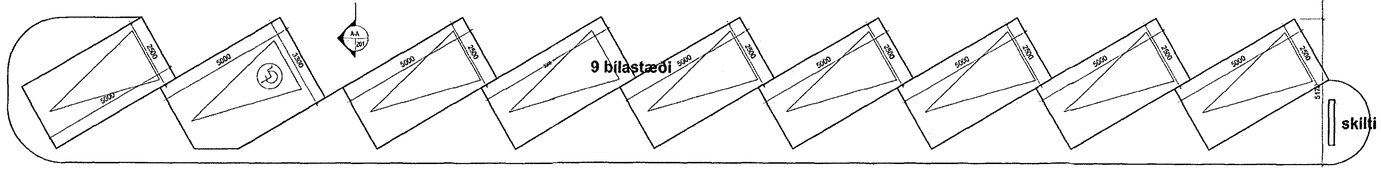

Yfirfarið af brunahönnuði
LOTA

Skýringamynd

Hæðfærðar breytt og merkingar, brunamál	A	17.03.2016	sa
lýsing	breyting	dags	teiknað

Stakkahraun 1

Heimilisfang:	Stakkahraun
Sveitarfélag:	Hafnarfjörður
Verknúmer:	Aðalupprdráttur
Skýringartexti:	Skipting á bílum, GM

hannað / teiknað:	obj		
yfirfarið / samþykkt:	ojl	stærðareinn:	1400-1-8190010
mælikvarði:	a:100	landnúmer:	122830

Arkitekt:

○ Aðalsteinn Snorrason	ráðinn til	kl.161161-2769	
○ Arnar Þór Jónsson	ráðinn til	kl.010174-4819	
○ Birgir Ísólfsson	ráðinn til	kl.020480-4589	
○ Björn Guðbrandsson	ráðinn til	kl.170174-3059	
○ Egill Guðmundsson	ráðinn til	kl.270152-5669	
○ Þórarinn L. Ólafsson	byggingarstjórn/eftirlitsgr.f.bll.	kl.250572-3529	

Aðalhönnuður: Arnar Þór Jónsson
kt. 010174-4819

Arkís arkitektar ehf. Höfðabakki 2 109 Reykjavík kt. 531107-0550
sími 511 2050 fax 511 2066 www.arkis netfang: arkis@arkis.is

dagsetning: 21.01.2016
verknr.: (15)-064

ARKÍS arkitektar (99)-2.01 A
teikning breyting

Mælikvarði A1 = 1:100/1:1
Arkis Gatar 99 (A) no 1021 F:\Mappa\arkis\ LOnDrive\arkis\Vinna\ARKIS\