

Grunnmynd

1:100

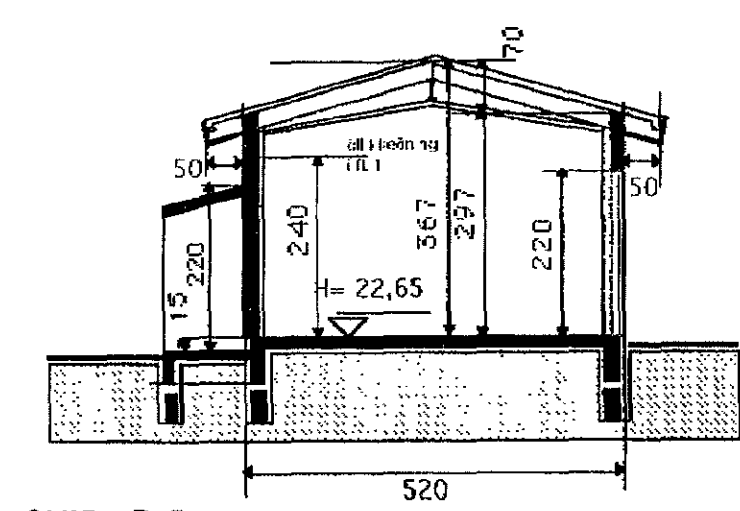

SNID B-B

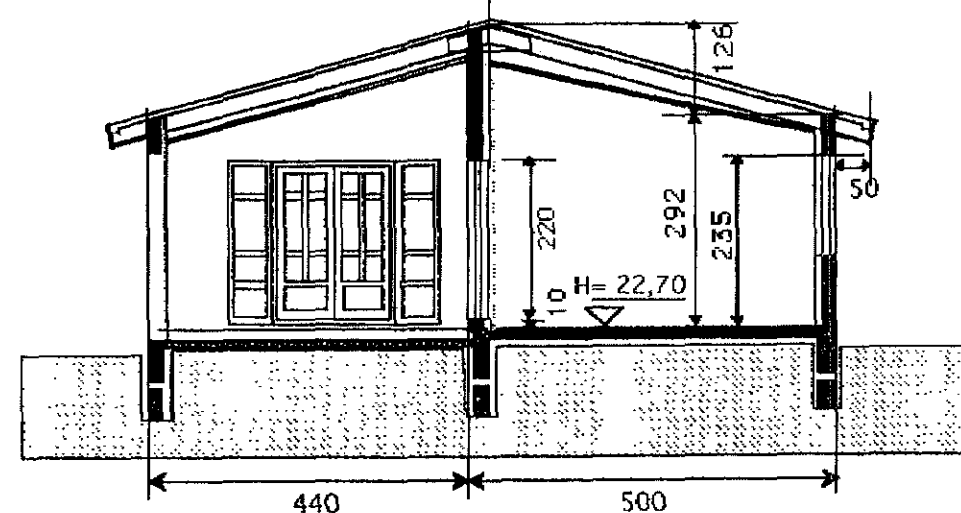

SNID D-D

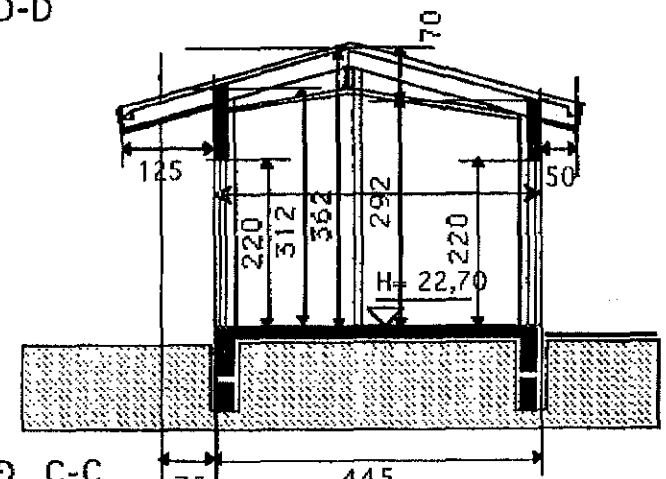

SNID C-C

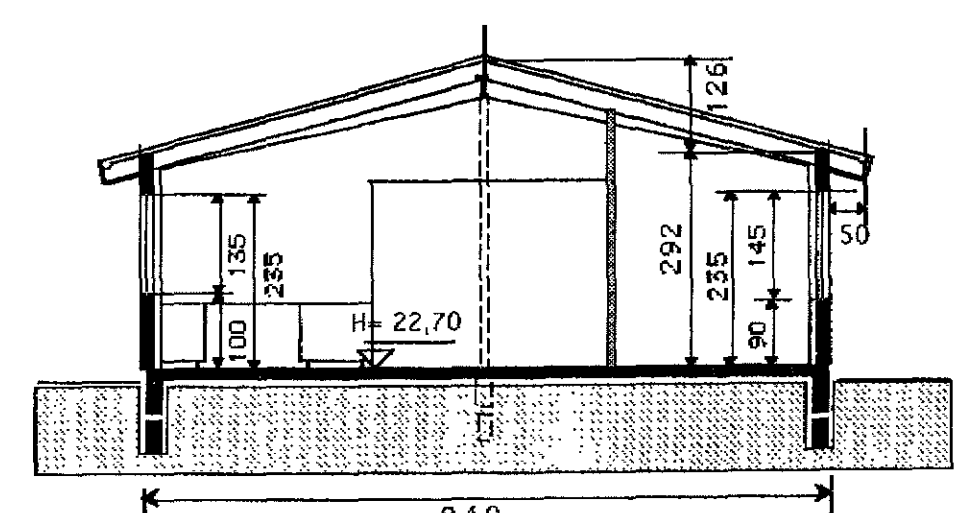

SNID A-A

Samþykkt þann
08. júní 2016
Byggingafráunir
Kvardi

BYGGINGARLÝSING

Húsið er staðsteypt. Múrhúðað að utan. Einangrað að innan með 4" plasteinangrun, múrhúðaða Undir botnplötu er 4" plasteinangrun. Sperrur eru 2" x 9" og 8" steinull. Málmlæðning á þaki. Stálbiti í mæniseðr situr á stálsúlum og útveggjum. Allt stálvirki eldvarðið. Öll klæðning innanhúss minnst í fl. 2. Klæðning í bílgeymslu minnst í fl. 1. Lagnir eru færðar rör í rörkerfi. G.N.F. í öllum votum rýmum með vask, vatn renni örugglega og óhindrað að niðurfalli. Allt gler er K-gler. Allt litaval utanhúss í samráði við hönnuð. Frágangur í lóðarmörkum í samráði við nágranna.

NÝTINGARHLUTFALL:

Lóð nr.35 = 795,4 m²
Grunnfloður húss samt. = 199,8 m²
Nýtingarhlutfall = 0,419

KÓLNUNARTÖLUR:

U-gildi (W/m²K) = >18 C
Þak 0,2
Útveggir 0,4
Létur útveggir 0,3
Gluggar (karmar, gler vegið meðalt K-gler 2,0
Hurðir 3,0
Gólf á fyllingu 0,3
Útveggir vegið meðalt. 0,85

HLJÓÐVIST:

Millil íbúðar og rýmis utan íbúðar 55db
Fasta nr. 227-0487 land nr. 195172 staðgr. 1400-1-26500350

→	Flótaleið
BO	Þjófvarnarp
G.N.F.	Gólfniðurfali
FI	Flaytekynjar
01-01	Númer rýma í skráningartöflu
h.s.t.	Handlökkuvæðki

Undirritaður er aðalhönnuður og jafnframt hönnunarstjóri skv. gr. nr. :24 í lögum nr. 160 frá 2010

Breytt 30. maí 2016.

Minniháttar breytingar á innr. og stækkun sorpgeymslu

TEKNISTOFAN	Verkefni	FURUVELLI 35 HAFNARFIRÐI BR. INNRETTINGUM.
	Heiti	GRUNNMYND - SNID SKÝRINGAR.
kvardi 1; 100	verk. nr	2016-42
dags. 5. NÓV. 2003	dags br.	30. MAÍ. 2016
hönnun G. G.	teikn. nr	A-1
teikn G. G.		

Hringbraut 17 220 Hafnarfirdi
s. 555-2020 FAX 555-2021
Gísli G. Gunnarsson BFI kt: 020649-2409
kvardi@kvardi.is