

Samþykkt þann  
17. feb. 2016  
Byggingafulltrúinn í Hafnarfirði

UPPRUNALEGUR\_HÖFUNDUR  
Sveinn G. Sveinsson & Sigurður Sigurðsson

**BYGGINGARLÝSING FYRIR EINBÝLISHÚS, HRAUNBRÚN 14, HAFNARFIRÐI**  
**Starfsemi:**  
 Húsið er einbýlishús á tveimur hæðum ásamt kjallara og bilgeymslu. Aðalbyggingaefni er timburbygging ofan á steyptum kjallara. Byggingarár skv. FMR er 1983. Sótt er um leyfi til að byggja 37,8m² bilskúr á lóðinni ásamt óverulegum breytingum á norður og suður hlið. Auk þess er sótt um leyfi fyrir svöllum á suðurhlið.  
 Staerð húss  
 Fyrir breytingu 212,4m² 632,1m²  
 Eftir breytingu 250,2m² 745 m²  
 Stækkun 37,8m² 132,9 m²  
 Lóðarstaerð 402,5m²  
 Nýtingarhlutfall 0,62

Vegna breytingar á inngangi munu aðaldrýr færast á norður hlið húss og gluggi bæstast við, ásamt byggingu skyggis við aokomudyr. Breyting innanhúss eru óverulegar. Á suðurhlið húss munu koma nýjar svalir, sem skráðar eru 31,2m². S rými. Gluggum á suðurhlið verður breytt skv. teikningu & bætt við svalahúð. Samþykkt var á fundi byggingameiðnar þann 23./02./1982 byggingu 21m² bilskúrs á lóðinni á lóðarmörkum Hraunbrúna 14 & 16. Samþykktur bygging var 6m x 3,5m og stífl frá íbúðarhúsi með millibili upp á 1,5m. Eignendur skákja um stækkun á byggingareit með umsókn þessari, það líl suður og upp að íbúðarhúsi. Bygging er 0,5m innan til suðurs og er færstan á byggingreit 2,05m til suðurs. samtals eykst byggingamagn um 1,55m á lóðarmörkum við umsókn þessa. Ekki er hægt að sýna fram á að auka skuggavörpun myndist yfir á nágrennslóð með því að stækka bilgeymslu til vesturs. Kvóldsól nær ekki að hafa áhrif. Í góðum hafa verið byggðir samskonar bilskúrar og er ekki talið að þessi lausn hafi áhrif á heildar gótmýnd.

Allar brunakröfur verða uppfylltar skv. reglugerð. Veggur við lóðarmörk er gluggalaus  
**Lóð og bílastæði:**  
 Bílastæði á lóð eru 2. Svæði við hús verða hellulögð.  
**Burðarvirki bilskúrs:**  
 Veggir eru timburveggir, gólf- og skáklar eru staðsteyptir. Brunakröfur verða uppfylltar skv. reglugerð. Frágangur við E160 vegg við íbúðarhúsið. Veggur nær upp í þak og skal klæða speru með gíspötu beggja vegna sem liggur upp við hús. Þetta skal með mjúku eldþönu kítli beggja vegna á speru. E160 veggur skal lindrur upp í speru með 38/100gah. saum cc300. Klæðning skal vera í flokki 1 bilskúrsmeigin. Þak skal vera byggt upp skv. brunareglugerð. Steinnull skal fest með 2mm vír cc 200mm, 1,0 meter gít frá eldvarnaregg. Loftaklæðning skal vera í flokki 1 bilskúrsmeigin. REIM-120veggur á lóðarmörkum er berandi og er því Steyptur veggur, jámbentur og er teypuhúla á járnnum a.m.k. 30 mm c/c. Veggur við lóðarmörk er gluggalaus  
**Burðarvirki bilskúrs:**  
 Veggir eru timburveggir En gaffveggur á lóðarmörkum er steyptur REIM120veggur.. Gólf- og skáklar eru staðsteyptir. Úrveggir eru léttir veggir, uppbyggðir á áleiðarakerfi með 100mm steinullareinangrun. Einangrun er fest með 25mm loftun er við úthlið og eru úrveggir klæddir liggjandi viðarklæðningu, málubí sambæstlegum líti og núverandi húsi. Að innan er 45mm lagnagrind og 13mm spónapötluklæðning. Veggur sem snýr að nágrennslóð skal uppfylla REIM-120 kröfur. Allar klæðningar í bilskúr eru í fl. 1.  
 Þak bilskúrs:  
 Þak er uppbyggt af 225 x 45 mm sperum c/c 600, einangrad er á milli sperra með 200 mm þakull m/ gíflumvindhappa. Fyrir ofan vindpappa er 25 mm loftbil. Ofan á sperur kemur 25 x 150 mm borðklæðning. Þakklæðning er báruð dikklæðning með pappandfirgati. Neðan á sperur kemur rakavarnarlag, 45mm rafmagnsgrind og spónapötluklæðning. Þakhalli er 13,2°. Þakfrágangur 1,5 meter inn á þak frá nágrennslóð skal uppfylla brunakröfur skv. reglugerð. Milliloft er ómangengt en eingöngu hugsað sem timburgeymsla. Í bilgeymslu verða staðsett handslökkvélakí af víðurkennðri gerð.  
**Svalir:**  
 Burðarvirki svola eru stálgrind á stáldöðum. svalir eru klæddar með harðvörðarklæðningu sem eru byggðar upp á viðarklæðningu. Gleirhandlí mun koma á svalir sem uppfyllir litustu öryggiskröfur. Hæð svalahandlíss er 1100mm. Burðarvirki svola við húsvegg er E160 Tröppur ganga niður af svöllum á austurhlið, niður á núverandi sólpalli.

**Últhurðir og gluggar:**  
 Gluggar og últhurðir eru úr ál/tré, við á.

**BREYTINGAR ÁSYNDIR OG BYGGING BÍLSKÚRS 301-B**

Hraunbrún 14 1506  
 220 Hafnarfjörður  
 Landnr.: 120968  
 Matslur: 01 & 02  
 Staðgreinir: 1400-1-42500140  
 Grunnmynd, afstöðumynd & ljáing  
 MKV: 1:100 / 1:1000  
 TEKNAÐ AF: SBJ  
 ÚTGÁFU DAGS: 02.02.2016

ADALUPPRÁTTUR  
 Svava Björk Jónsdóttir  
 Arkitekt FAÍ  
 kt.: 281278-2239

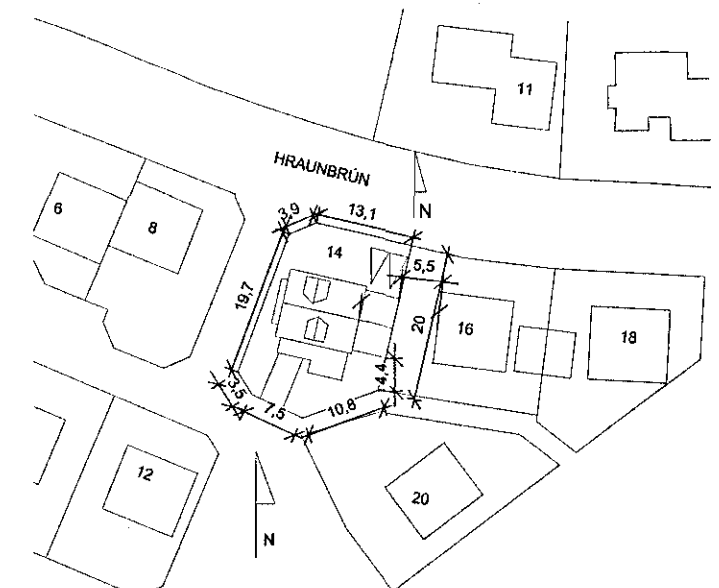

Afstöðumynd 1:1000

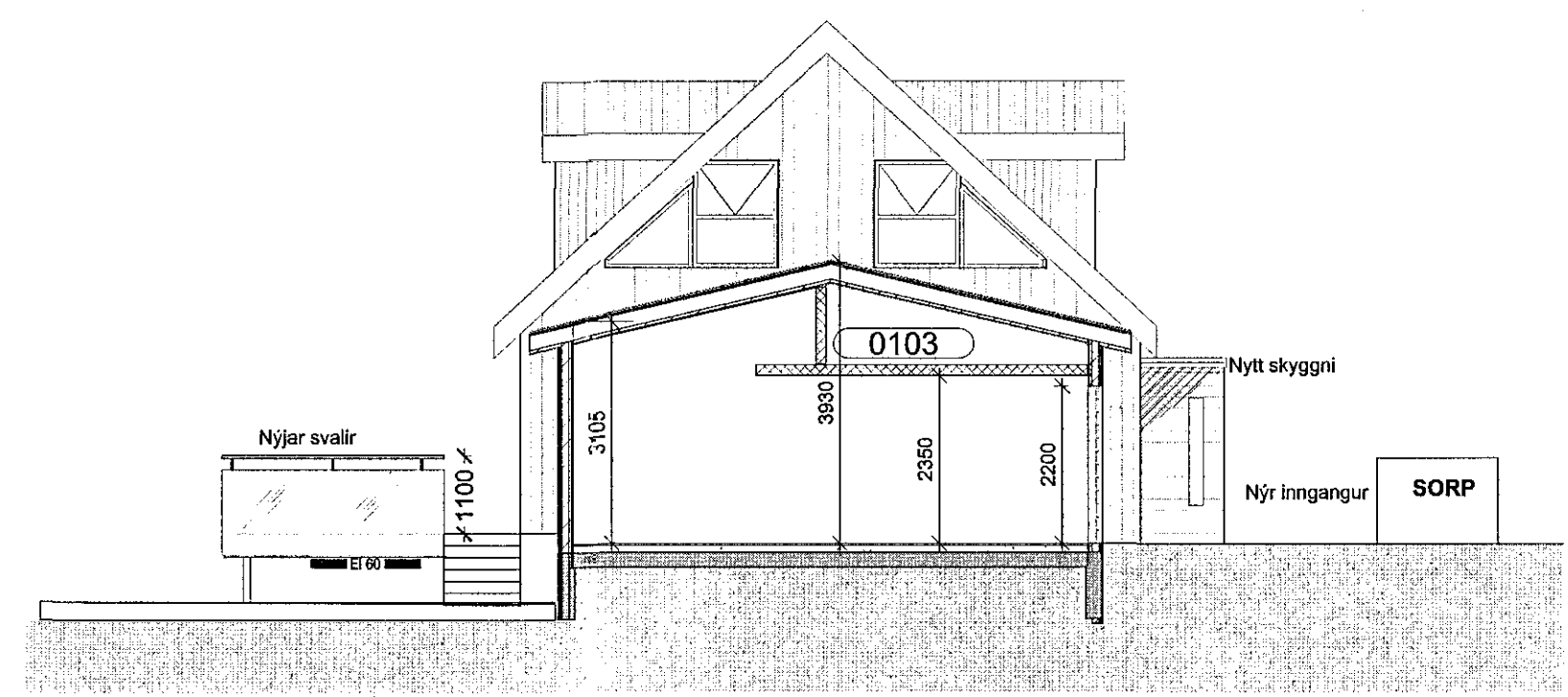

SNEIÐING 3. EFTIR BREYTINGAR MKV 1:100

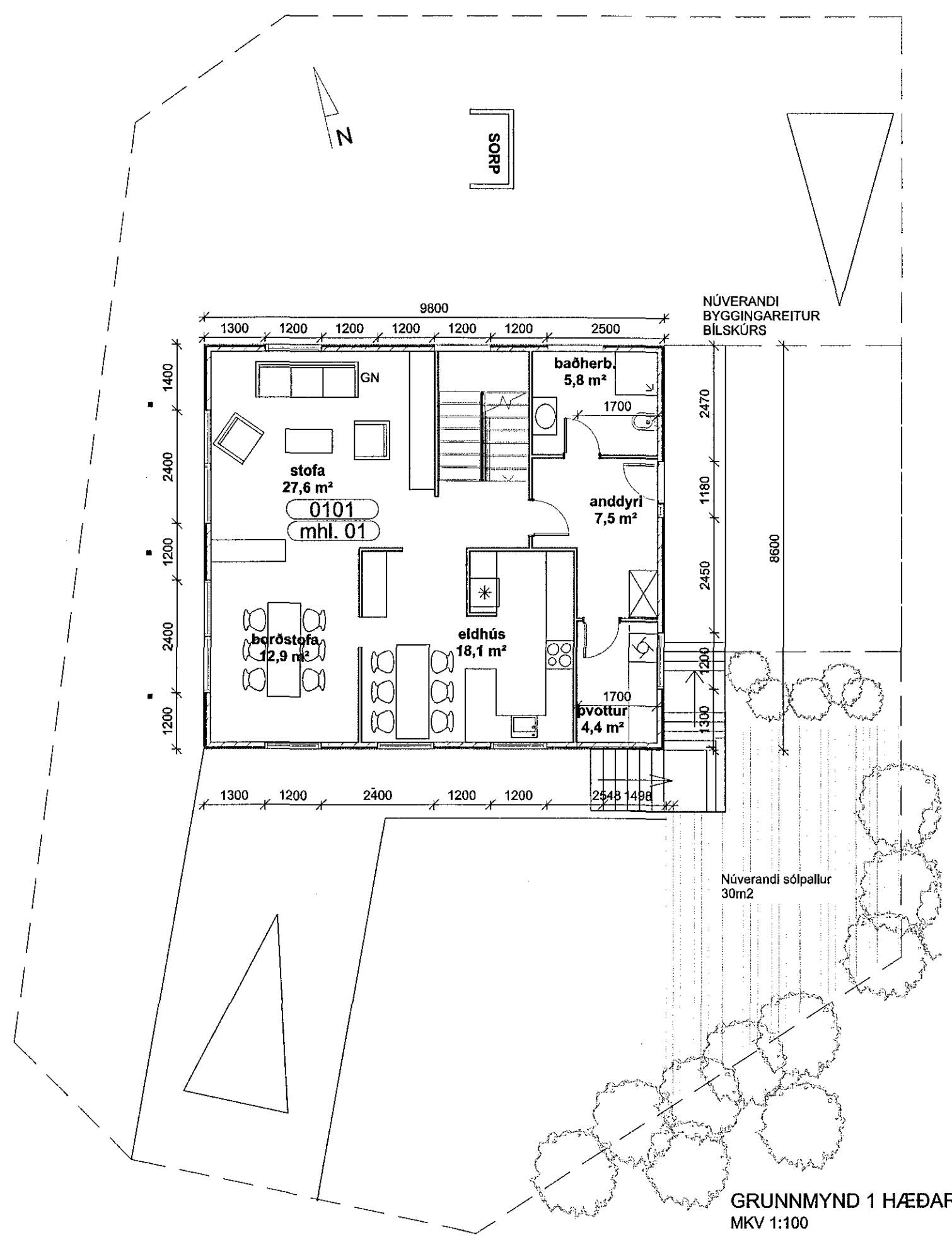

GRUNNMÝND 1 HÆÐAR FYRIR BREYTINGAR MKV 1:100

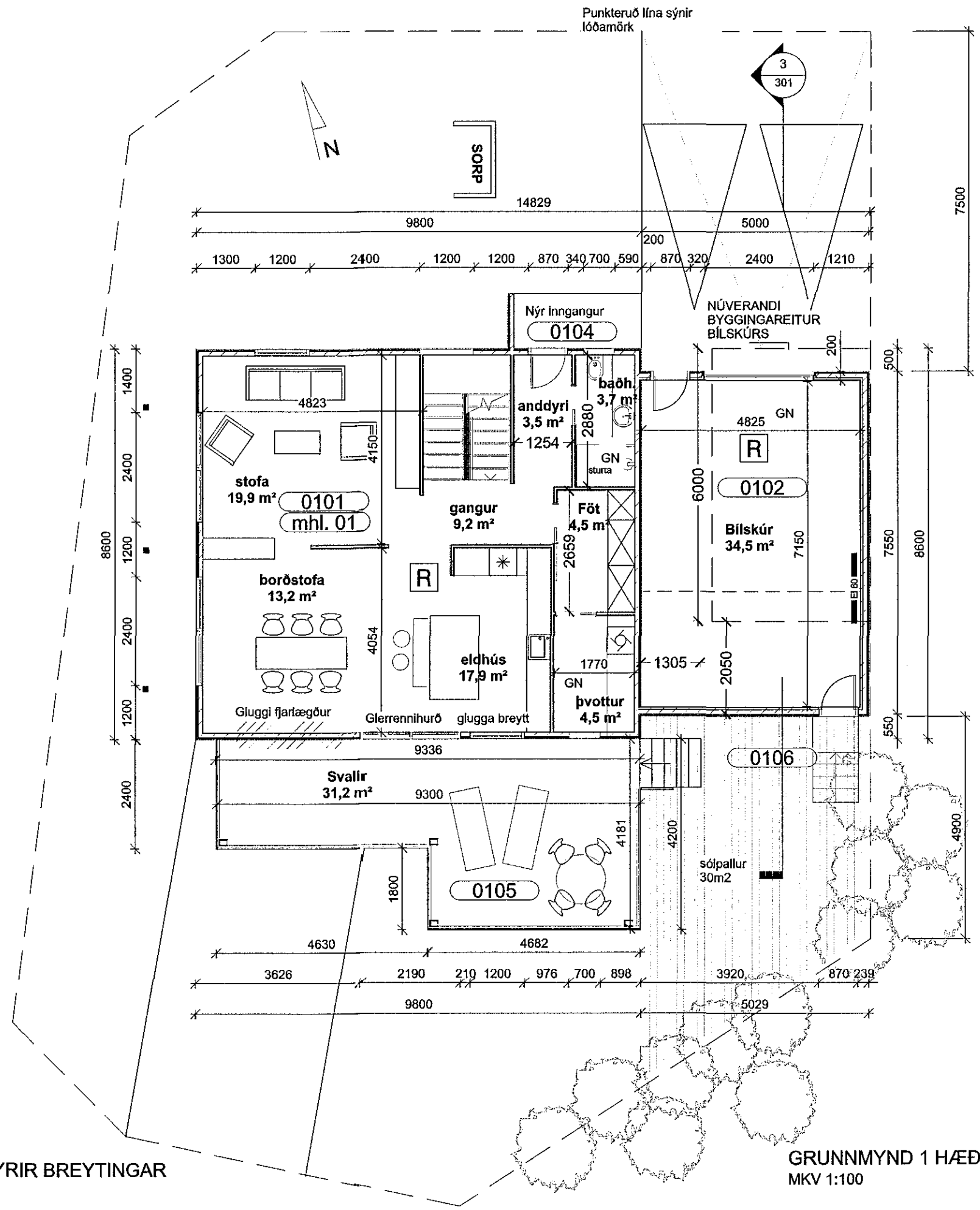

GRUNNMÝND 1 HÆÐAR EFTIR BREYTINGAR MKV 1:100