

Byggingalýsing

Útveggir eru steinsteyptir, þak er úr timbri og með báruðu þakstól. Aferð útvegga er hraunuð og húsið ljósið (hvítt).
 Einangrun: U-gildi (W/m²K), 18 > 10
 Útveggir einangrun=100mm, þak einangrun=180mm, botnplata einangrun=50mm. Gluggar U-gildi= 0,3.
 Hita- og neysluvatnslagnir verða úr stálrörum, utanálíggjandi á veggjum.
 Brunamatstoða burðarvirkis skal vera R60.

Skýringar vegna eldvarna

- ← Rýmingarleið
- BD Björgunaröpp
- BSL Stöngukefli 25m
- OT Neyðarlýsing við útgöngudyr

Skýringar varðandi heilbrigðiseftirlit

Óráðstafað lónaðarhúsnæði. Sött verður sérstaklega um nýtingu sérhvers rýmis. Loftþræstingu verður komið þannig fyrir að ekki valdi nálægri starsemi óþægindum. Mengunvarnarmáttur á fráveitu verður komið fyrir í samræmi við ákvæðum heilbrigðisnefndar.
 2/4/99
 HEILBRIGÐISEFTIRLIT
 HAFNARFIKJAR-
 OG KÖPAVÖSSVÆDIS
 Gæðastofa 7. 210 Gardabæ
 Páll Sveinbjörnsson

Sambúið á fundi
 byggingarstjórnarinnar
 28 APR. 1999
 Byggingarstjórn
 Erlendur rímannarsson

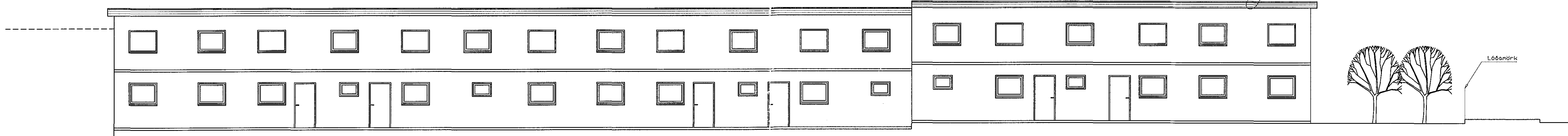

Útlit, Suður, 1:100



Útlit, Norður, 1:100

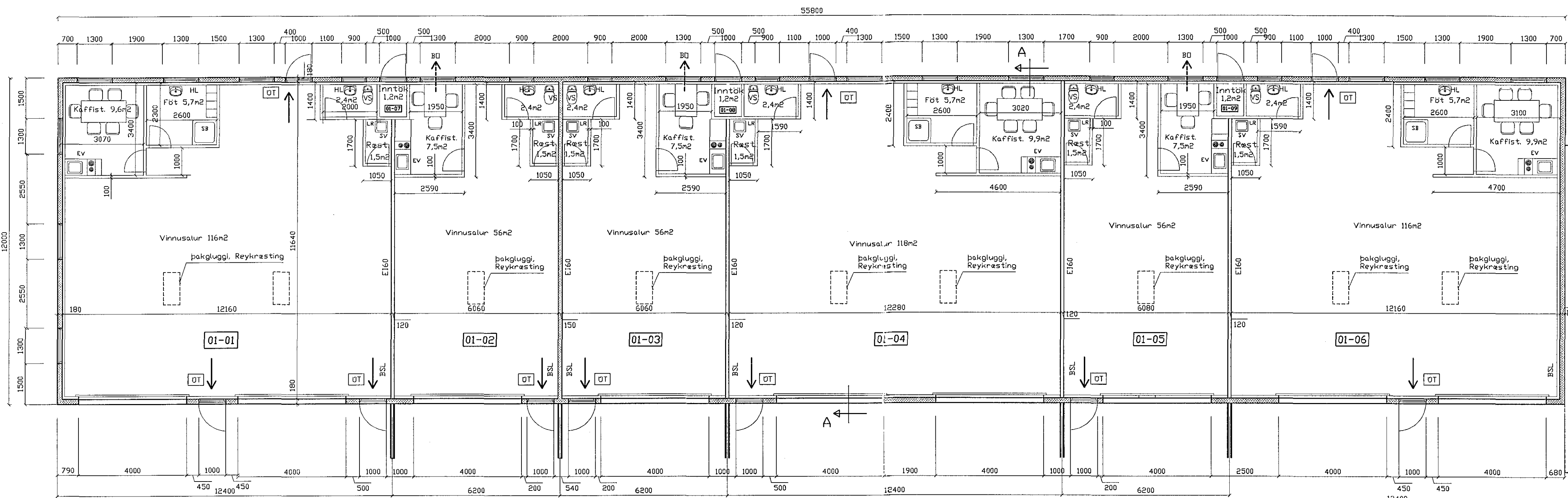

Grundmynd 1:100

RAUÐHELLA 10

BR.	BR. DAGS.	EDLI BREYTINGA.	SIGN.
STADUR:		BLAÐ NR:	
Hafnarfirði, 220 HAFNARFIRÐI.		1-01	
SKÝRING:		KVARÐI:	
GRUNNMYND HÆÐAR, ÚTLIT		1:100	
BYGGINGA- OG ENDRÆÐINGUR.		REKNI:	
SVEINBJÖRN HINNRIKSSON tlf. 160861-2629.		Sveinbj. H	
BREKKUGATA 8, 220 HAFNARFIRÐI		TEKNI:	
hl. 555-4008		Sveinbj. H	
SAMM:		DAGS:	
Sveinbjörnsson		23.04.99	
		VERK NÆ:	
		GJAFELLA 4	