

Útlit austur, 1:100

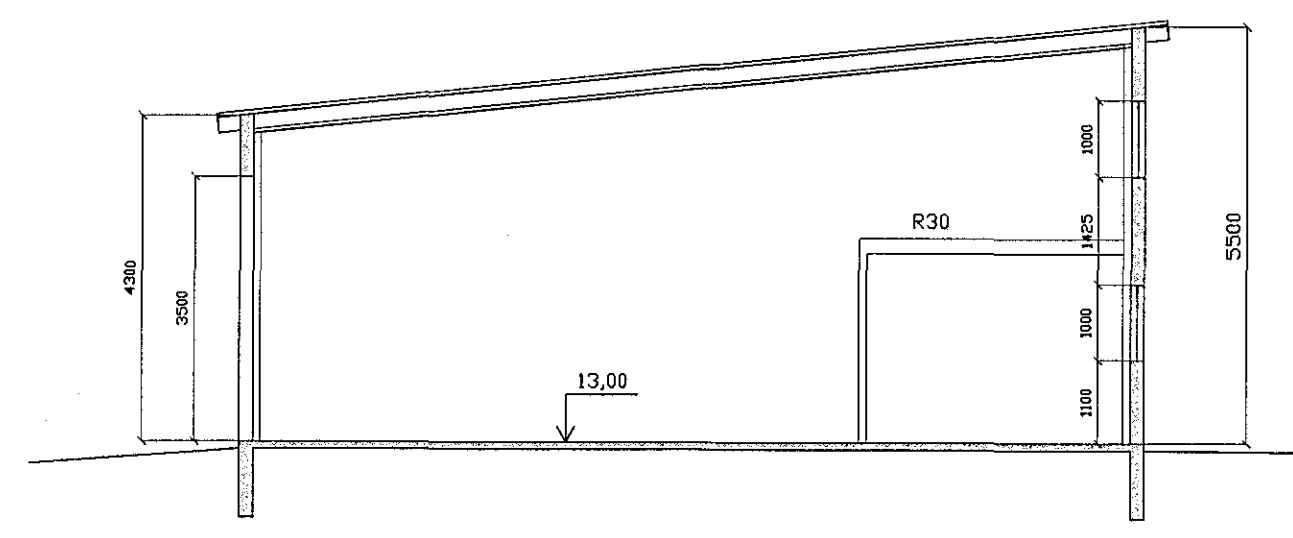

Sneiðing A-A, 1:100

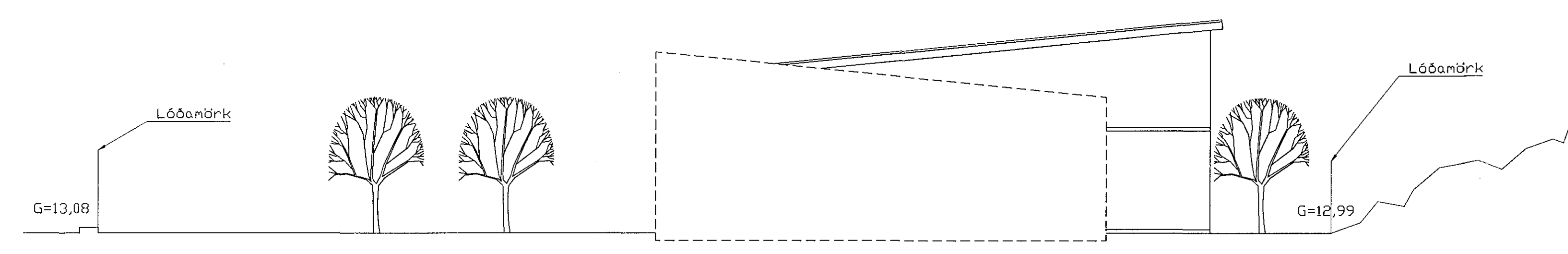

Útlit vestur, 1:100

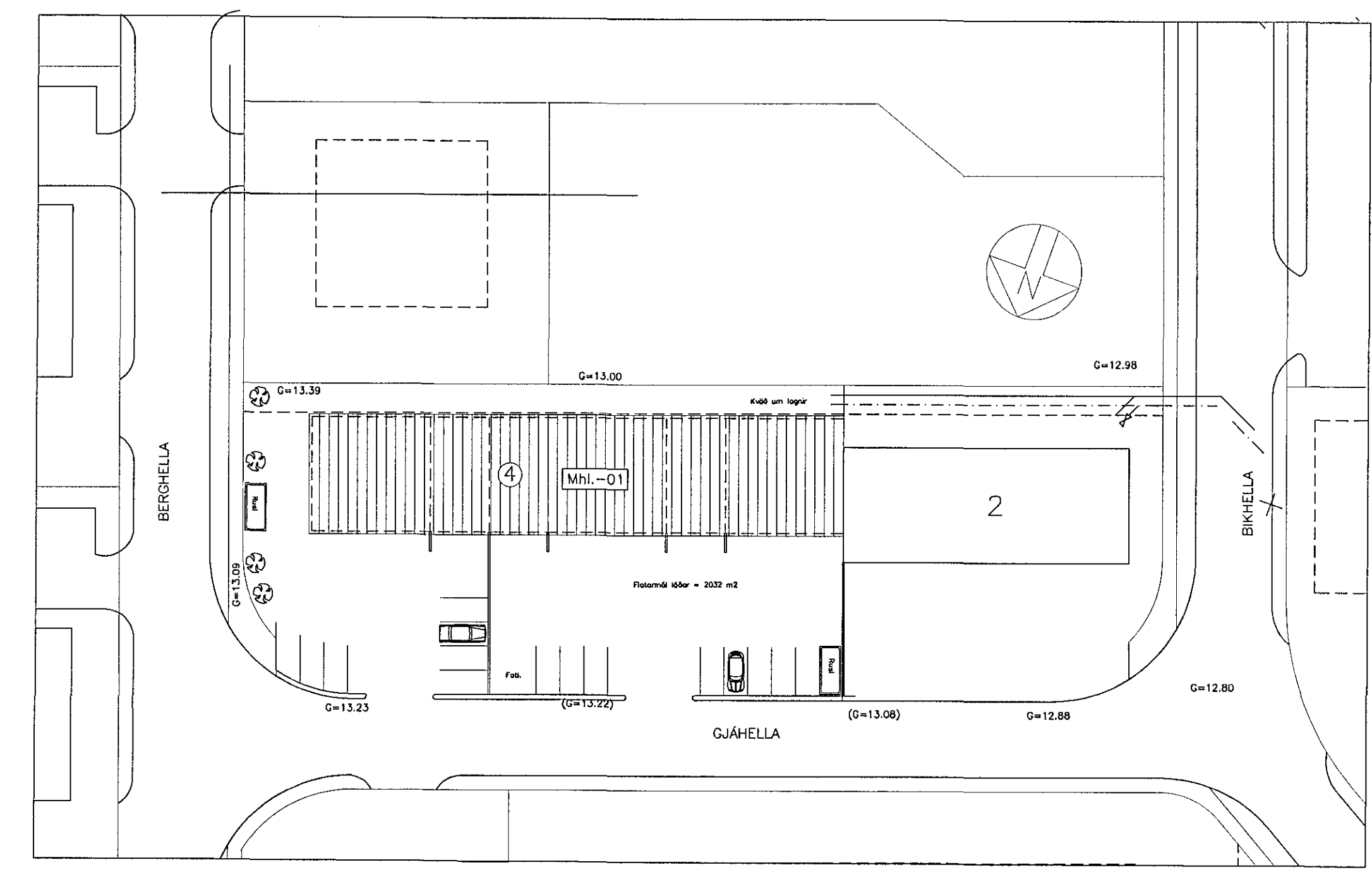

Afstöðumynd, 1:500

Skráningartafa:		GJÁHELLA 4		Skrásetjari:		Sveinbjörn Hinriksson											
Landnúmer:		174281		Kennitala:		160851-2529											
Matshlutanúmer:		01		Útgáfa:		4.01											
Uppskipting og lýsing				Stærðir													
D0	D1	D2	D3	D4	D5	DSM	D6	D7	D8	D9	D10a	D10b	D11	D12	D16	Reknilata	D17
Lokun	Rými hæð-röð	Nokun texti	Höfuð- fokkun	Eignar- hald	Botnröður m ²	Milliröður m ²	Stigur m ²	Op m ²	Brúmröður m ²	Brúmröður sh < 1,8	Salarhæð min	Salarhæð max	Brúttó rúmmál m ³	Nettó m ³	Birt flatarmál m ²	Reknilata skiptarúmmáls	Stúpla- rúmmál m ³
		Matshluti			669,6	0,0	0,0	0,0	669,6	0,0			3.416,4	614,0	664,5		3.010,508
		Botn											133,9				
	01	1. hæð			669,6	0,0	0,0	0,0	669,6	0,0			3.282,5	614,0	664,5		
A	0101	Vinnusalur/Aðstaða	N	0101	148,0				148,0		4,30	5,50	724,7	135,2	148,0	4,90	662,480
A	0102	Vinnusalur/Aðstaða	N	0102	73,5				73,5		4,30	5,50	360,2	67,4	73,5	4,90	330,260
A	0103	Vinnusalur/Aðstaða	N	0103	73,5				73,5		4,30	5,50	360,2	67,4	73,5	4,90	330,260
A	0104	Vinnusalur/Aðstaða	N	0104	148,0				148,0		4,30	5,50	724,7	137,5	148,0	4,90	673,750
A	0105	Vinnusalur/Aðstaða	N	0105	73,5				73,5		4,30	5,50	360,2	67,4	73,5	4,90	330,260
A	0106	Vinnusalur/Aðstaða	N	0106	148,0				148,0		4,30	5,50	724,7	135,5	148,0	4,90	663,950
A	0107	Tæknirými/Inntök	T	Y1	1,7				1,7		5,35	5,50	9,3	1,2		5,43	6,516
A	0108	Tæknirými/Inntök	T	Y2	1,7				1,7		5,35	5,50	9,3	1,2		5,43	6,516
A	0109	Tæknirými/Inntök	T	Y3	1,7				1,7		5,35	5,00	9,3	1,2		5,43	6,516
Athugasemdir																	
Tæknirými 0107 er sameign eignahluta 0101 og 0102																	
Tæknirými 0108 er sameign eignahluta 0103 og 0104																	
Tæknirými 0109 er sameign eignahluta 0105 og 0106																	
Sameignir sumra																	
	Eignar- hald	Nokun texti	Y- eignarhald	Nokun texti	Rekni- regla	Eignarhlutur											
	0101	Vinnusalur/Aðstaða	Y1	Tæknirými	J	50,0000%											
	0102	Vinnusalur/Aðstaða	Y1	Tæknirými	J	50,0000%											
	0103	Vinnusalur/Aðstaða	Y2	Tæknirými	J	50,0000%											
	0104	Vinnusalur/Aðstaða	Y2	Tæknirými	J	50,0000%											
	0105	Vinnusalur/Aðstaða	Y3	Tæknirými	J	50,0000%											
	0106	Vinnusalur/Aðstaða	Y3	Tæknirými	J	50,0000%											
Eignarhald																	
	Eignar- hald	Nokun texti	Birt flatarmál m ²	Skiptarúmmál Séð m ²	Séð m ²	Séð og sameign m ²											
	0101	Vinnusalur/Aðstaða	148,0	662,480	665,738												
	0102	Vinnusalur/Aðstaða	73,5	330,260	333,518												
	0103	Vinnusalur/Aðstaða	73,5	330,260	333,518												
	0104	Vinnusalur/Aðstaða	148,0	673,750	677,008												
	0105	Vinnusalur/Aðstaða	73,5	330,260	333,518												
	0106	Vinnusalur/Aðstaða	148,0	663,950	667,208												
	Alls		664,5	2.990,960	3.010,508												

RAUÐHELLA 10

BR. BR. DAGS.	EDLI Breytinga.	SIGN.
01 17.11.99	Skráningartafa	S.H.
STADUR:	Gjáhella 4-5, 220 HAFNARFIRDI.	BLAD NR: 1-02
SKYRING:	ÚTLIT, SNID AFSTÖÐUMYND, SKRÁNINGATAFLA.	KVARÐI: 1:100, 1:500
SVEINBJÖRN HINRIKSSON kt. 160851-2529.	BYGGINGATÆKNIFRÆÐINGUR.	REIKN: Sveinbj. H
BRERKUGATA 8, 220 HAFNARFIRDI	HA/SIS-4008	TEIKN: Sveinbj. H
SAMP: <i>[Signature]</i>		VERK NR: GJÁHELLA 4