

SNEIÐING B - B 1:100 Rými 01-02

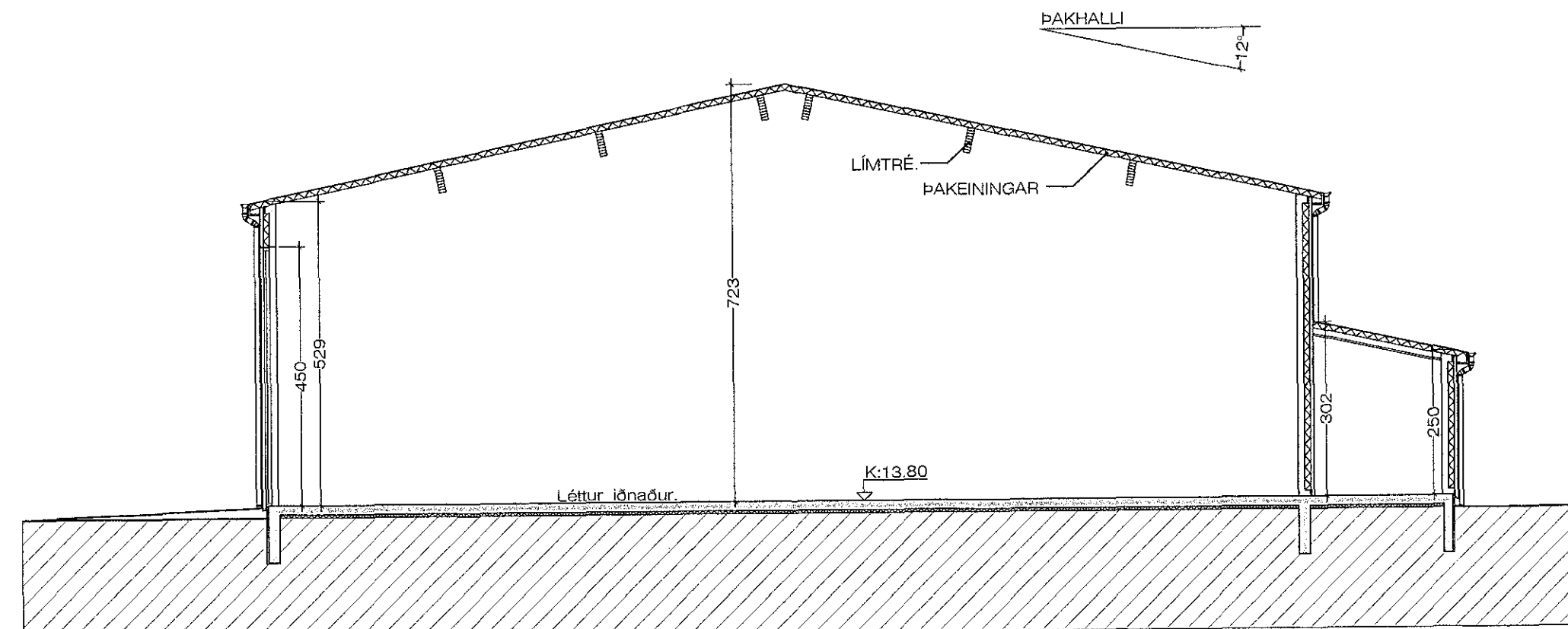

SNEIÐING B - B 1:100

**BYGGINGARLÝSING:**

**SÖKKLAR:**

Sökkjar eru steinsteyptir á fyllingu, sjá teikn. verkfræðings. Einangra skal miður á sökkulveggi 50 cm að innanverðu með 75 mm frauðplasti.

**BOTNPLATA:**

Botnplata er steinsteypt ofan á þjappaða fyllingu, sjá teikn. verkfræðings. Undir plötuna skal einangra með 75 mm þéttpressuðu frauðplasti. Plöturnar verða vélþúsáðar.

**ÚTVEGGIR:**

Veggir hússins eru úr forsteyptum samokuleiningum sem eru byggðar úr 115 mm steypt burðarainning, 100 mm frauðplast einangrun og 60 mm steypt kápa með yfirborði úr marmarasalla.

**ÞAK:**

Þak á skemmu er byggt upp með límrésásam, sem klæddir eru með stál - uretaneiningum.

**KLÆÐNING:**

Allar klæðningar skulu vera í flokki 1

**GLUGGAR:**

Gluggar skal smíða úr B-gagnfávörðu timbri. Gler skal vera tvöfalt k-gler.

**EINANGRUNARGILDI:**

Botnplata	0.3 WM2K
Steyptir veggir	0.4 WM2K
Gluggar	2.0 WM2K
Hurðir	3.0 WM2K
Þak á starfsmannahúsi	0.2 WM2K
Þak á skemmu	0.3 WM2K

Húsið skal að öllu leyti byggt í samræmi við gildandi reglugerðir. Loftþræsa skal öll gluggataus rými. Reykskynjurum, eldvamarkertum og útljósum skal komið fyrir í byggingunni í samráði við eldvamæfirrit höfuðborgarsvæðis.

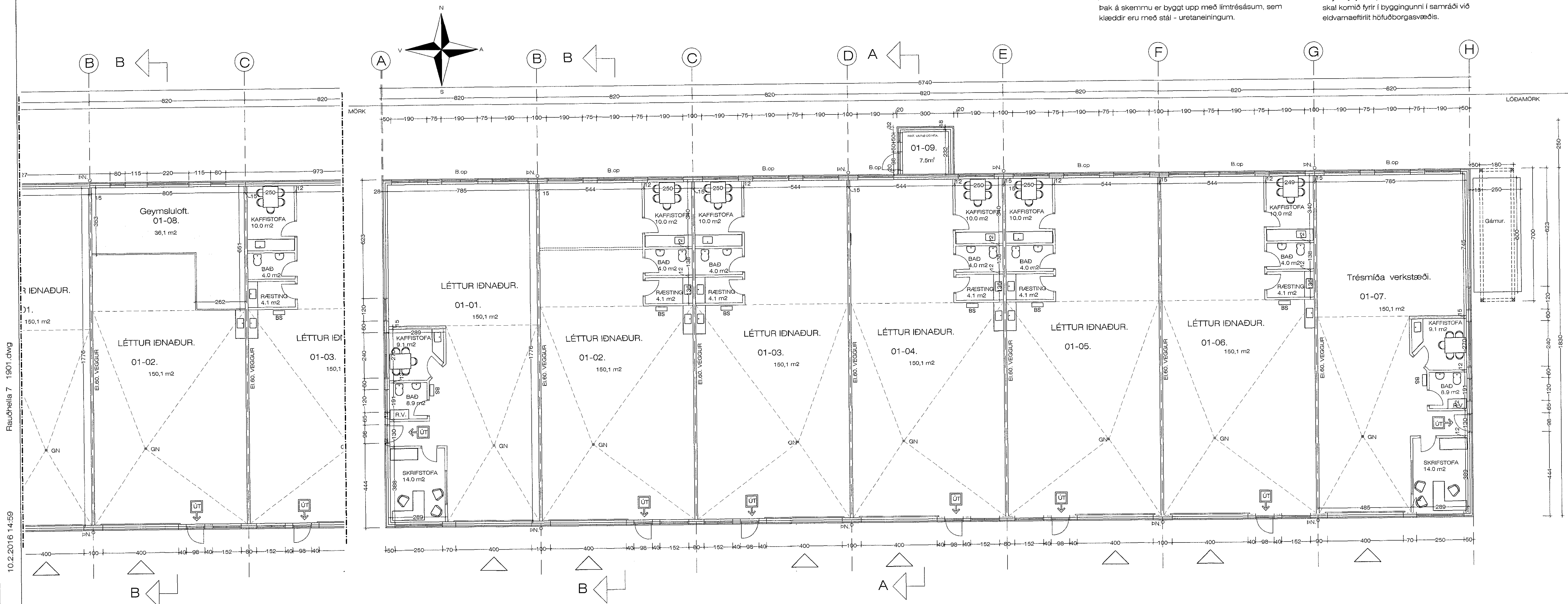

Milliloft í rými 01 - 02 1:100 36,1 m<sup>2</sup>

GRUNNMYND JARÐHÆÐ. Mkv 1:100 1.057.7m<sup>2</sup>

Breytt 1. - 7. - 2016  
Breytt innra skipulagi í rými 01-02.  
Bætt inn milli lofti, Geymslu lofti. (notað sem geymslurými, án stíga.)  
Lagt inn sem REYNDARTEIKNINGAR.

Breytt 1. - 7. - 2003 Staðsett útsogskerti og spónagárnur við Austurhlíð hússins.  
Útveggjum breytt í einangar 15.08.2002

Rauðhella 7 Hafnarfirði. GRUNNMYND

VERK. NR. 253 DAGS. 22.03.2002 MÁL. 1:100

TEIKN. NR. 02 BREYTT.

JÓN GUDMUNDSSON ARKITEKT *Jón Guðmundsson* KT. 010501 3290

VINNUSTOFA SUBURLANDSBRAUT 16 RETKJAVÍK SIMI 552 5055

Rauðhella 7 1901.dwg

10.2.2016 14:59

JonG