

SNEIÐING B - B 1:100 Rými 01-03

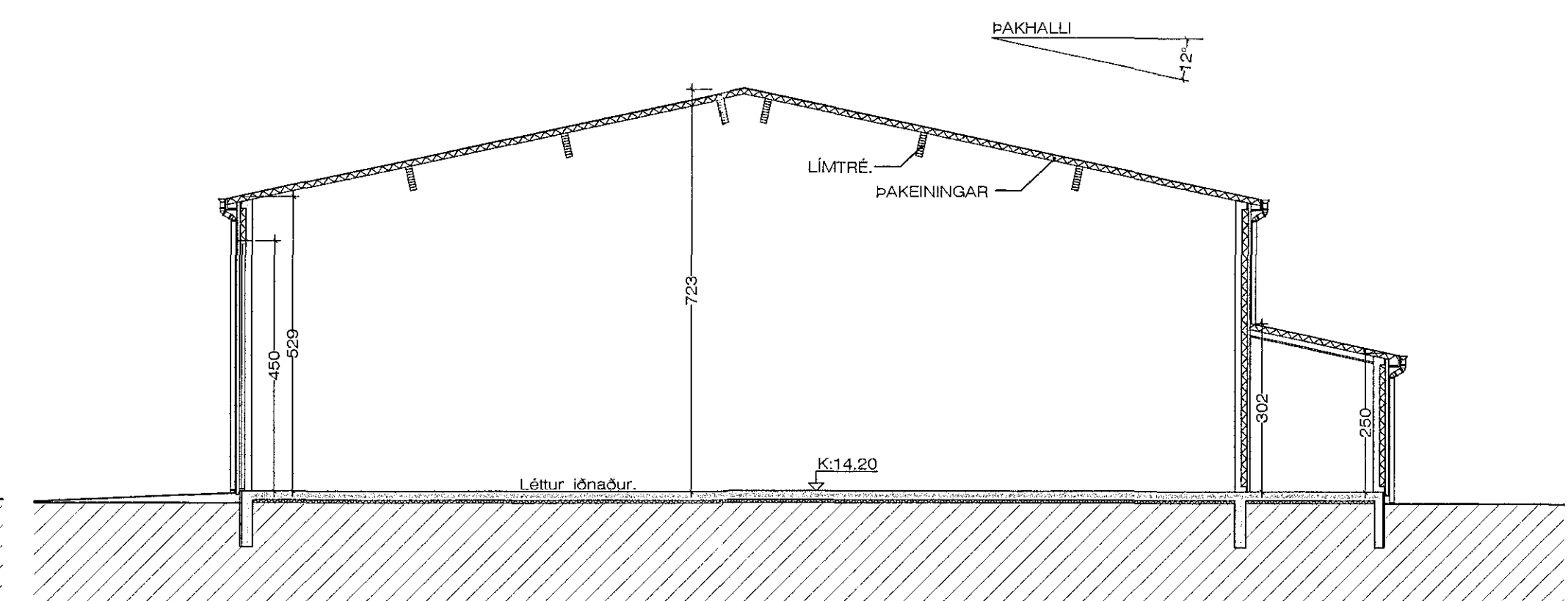

SNEIÐING A - A 1:100

**BYGGINGARLÝSING:**

**SÖKKLAR:**

Sökkjar eru steinsteyptir á fyllingu, sjá teikn. verkfræðings.  
Einangra skal niður á sökkulveggi 50 cm að innanverðu með 75 mm frauðplasti.

**BOTNPLATA:**

Botnplata er steinsteypt ofan á þjappaða fyllingu, sjá teikn. verkfræðings.  
Undir plötuna skal einangra með 75 mm þéttpressuðu frauðplasti. Plötumar verða vélþússaðar.

**ÚTVEGGIR:**

Veggir hússins eru úr forsteyptum samíokueiningum sem eru byggðar úr 115 mm steyptr burðareining, 100 mm frauðplast einangrun og 60 mm steyptr kápa með yfirborð úr marmarasalla.

**ÞAK:**

Þak á skemmu er byggt upp með limtrésásum, sem klæddir eru með stál - uretaneiningum.

**KLÆÐNING:**

Allar klæðningar skulu vera í flokki 1

**GLUGGAR:**

Glugga skal smíða úr B-gagnfúvörðu timbri. Gler skal vera tvöfalt k-gler.

**EINANGRUNARGILDI:**

- Botnplata 0.3 W/M2K.
- Steyptir veggir 0.4 W/M2K.
- Gluggar 2.0 W/M2K.
- Hurðir 3.0 W/M2K.
- Þak á starfsmannahúsi 0.2 W/M2K.
- Þak á skemmu 0.3 W/M2K.

Húsið skal að öllu leyti byggt í samræmi við gildandi reglugerðir.  
Loftræsa skal öll gluggalaus rými.  
Reykskynjurum, eldvamarkertum og útljósum skal komið fyrir í byggingunni í samræði við eldvamafyrirlið höfuðborgarsvæðis.

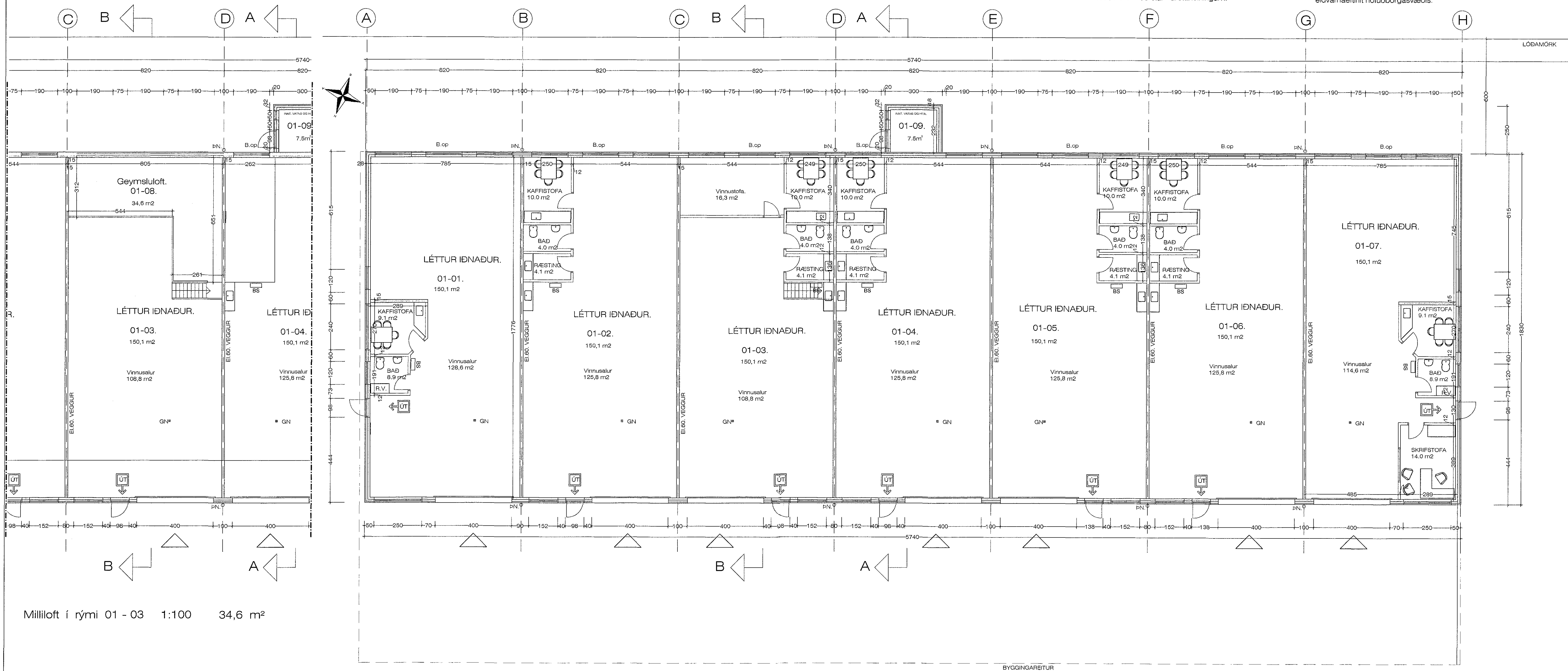

12.6.2005 16:27 Rauð 1901.dwg  
Jón Guðmundsson, arkitekti. Suðurlandsbraut 16

Milliloft í rými 01 - 03 1:100 34,6 m<sup>2</sup>

GRUNNMYND JARÐHÆÐ. 1:100 1.058,2 m<sup>2</sup>

Breytt 1. - 7. - 2016  
Breytt innra skipulagi í rými, 01-04, 01-05 og 01-06, í öllum tilfellum er starfsn. aðstæður færð yfir á gagnstæðan vegg í rýminu, stærð óbreytt. Bætt er við milliloft í rými 01-03. Leiðrétt glugga og hurðarstíttning á Norðurhlíð. Lagt inn sem REYNDARTEIKNINGAR.

RAUÐHELLA 9 Hafnarfirði. GRUNNMYND

VERK. NR. 272 DAGS. 03-02-2004 MÁL. 1:100  
TEIKN. NR. 02 BREYTT.

JÓN GUÐMUNDSSON ARKITEKTI *Jón Guðmundsson* KT. 310591  
VINNUSTOFA SUÐURLANDSBRÁUT 16 REYKJAVÍK SÍMI 552 5055