

Samþykkt þann
03. ágú. 2016

Byggingafræðingur í Hafnarfirði

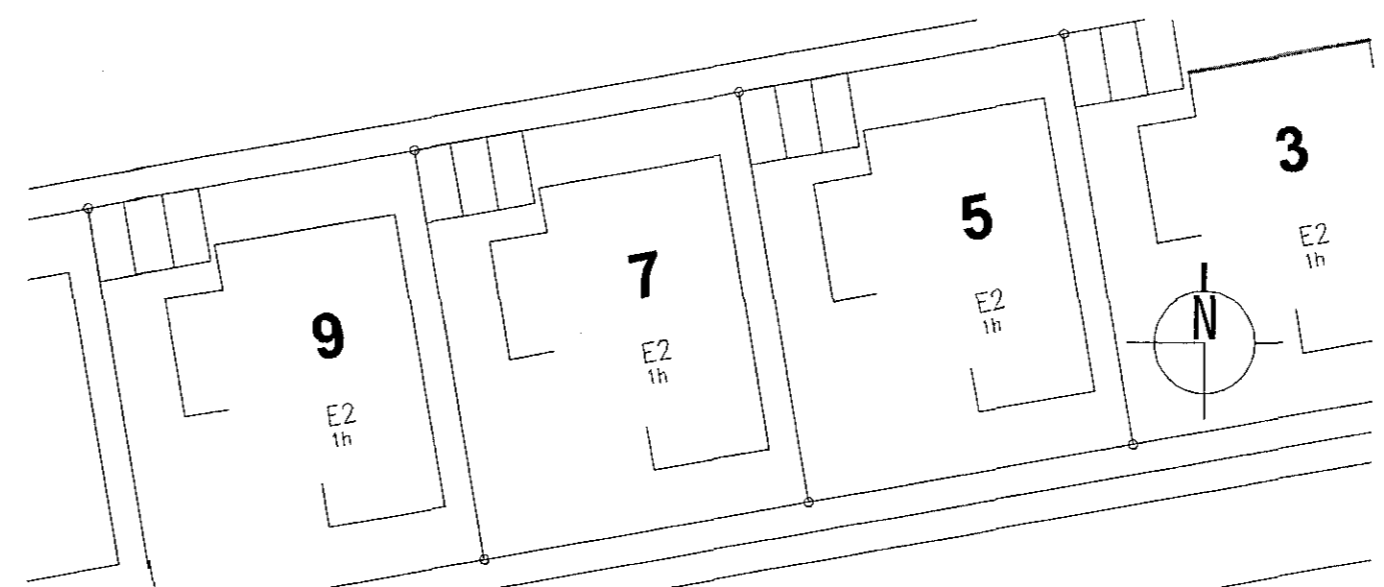

BYGGINGARLÝSING

Raðhúsið, sem hýsir þrjár einnar hæðar íbúðir með innbyggðum bílageymslu er staðsteypt á hefðbundinn hátt og hvílir á sökkli og plötu úr jámbentri steinsteypu. Á húsinu er timburpak með þakpappa. Innveggir eru ýmist staðsteyptir eða úr grind klæddri gipsi. Gólfkoti húsanna er færður upp um 10cm, til að tryggja góðan vatnhalla frá götu að bílageymslu í öllum húsum.

ÞAK. Þak er gert úr 250x50mm sperrum sem hvíla á steyptum úrveggjum o stálþilum. Einangrað með 225mm þakull, klætt með borðaklæðningu, þar ofa á kemur soðin þakklæðning. Loftun þaksins er um 20mm rifur m. neti milli steypu og borðaklæðningar í hvorn enda hvers sperrubils. Neðan á sperrur loftaklæðning, fest á raflagnagrind. Þakhalli er 6 gráður.

ÚTVEGGIR. Útveggir eru staðsteyptir, einangraðir með 100mm plasteinangri eða harðpressaðri steinull að innan og múrhúðaðir. Ytra útlit er annars vegar steining í ljósgráum og dökkgráum lit.

GLUGGAR. Gluggar eru hefðbundnir timburgluggar steyptir í útvegg. Tvöfalt K-gler er í gluggum og 14mm loftbil.

SÖKKULL OG GÓLFPLATA. Sökkull og gólfplötur eru úr jámbentri steinsteypu. Einangrað innan á sökkla og undir plötu með 75mm polystyren einangrun.

INNVEGGIR. Innveggir eru ýmist staðsteyptir eða úr 70mm grind klæddri gips vegg- og loftaklæðningar í bílageymslum eru í flokki 1 - aðrar klæðningar eru amk í flokki 2.

LAGNALEIÐIR OG NIÐURFÖLL. Neysluvatnslagnir eru rör í rör plastlagnir í gólfplötum með deilikistum í bílageymslum. Gólfhitlagnir verða í íbúðunum, e veggofnar í bílageymslum. Inntök veitna í samráði við viðkomandi veitustofnanir. Koma skal fyrir gegnumstreymisniðurföllum í öllum votrymum íbúða, þ.e. snyrtigum og þvottahúsum, og í bílageymslum.

LOFTRÆSTING LOKADRA RÝMA. Loftræsta skal öll gluggalaus rými og eldhús, annað hvort með útblæstri um veggiftur eða loft-túður.

BRUNAVARNIR. Íbúðir eru hófáðar af með EI-90 veggjum með vegg- og loftaklæðningu í flokki 1. Bílageymslur skulu hófáðar af með EI-60 veggjum með vegg- og loftaklæðningu í flokki 1. Aðrar klæðningar í húsinu skulu ekki vera lakari en í flokki 2. Í hverju svefnherbergi skal vera samþykkt björgunara Koma skal fyrir reykskynjurum skv. grunnmynd. Öll efni og vinna skulu vera í samræmi við byggingarreglugerð, viðkomandi ÍST staðla og reglugerð um brunavarnir.

LÓÐARFRÁGANGUR. Frágangur lóðar á lóðamörkum skal unnin í samráði v lóðarhafa aðliggjandi lóða. Á hverri lóð eru stæði fyrir 2 bifreiðar.

ALGILD HÖNNUN. Íbúðirnar uppfylla ekki kröfur um algilda hönnun, en við hönnun þeirra var það haft að leiðarljósi að auðvelt væri að breyta innra skipulagi þannig að þær uppfylli þessar kröfur. Til að baðherbergi og þvottahú uppfylli kröfur, er t.d. hægt að sameina snyrtingu og þvottaherbergi, og færa þvottaherbergi í nærliggjandi svefnherbergi.

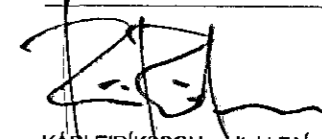

KÁRI EIRÍKSSON arkitekt FAI - kt. 070365-4059 - VERKSTÆÐI ARKITEKTA ehf Gunnarssundi 5 - 220 Hfj. - sími: 699 0999 - email: aok@aok.is - www.aok.is

HNODRAVELLIR 8A, 8B, 10, HAFNARFIRÐI 15/21

RADHÚS

ADALUPPDRA'TTUR mkv: 1:500

afstöðumynd, byggingarlýsing, skráningartöflur 0200

hannað: KE teiknað: KE dags: 10.júní.2016

breyting A: 27-07-16 - breyttur frágangur milli húsa - byggingarlýsing og skráningartafala

breyting B: 08-08-16 - breyttir gluggar á framhlö, breytt byggingarlýsing

breyting C: breyting D:

A2 ATH: Öll mál eru í millimetrum. Öll vafaáttir skal bera undir höndum. Mælið ekki af teikningum, öll mál afhuglað á staðnum. Öll efni og afritun teikningar, að hluta eða í heild, er háð skriflegu leyfi höfundar.

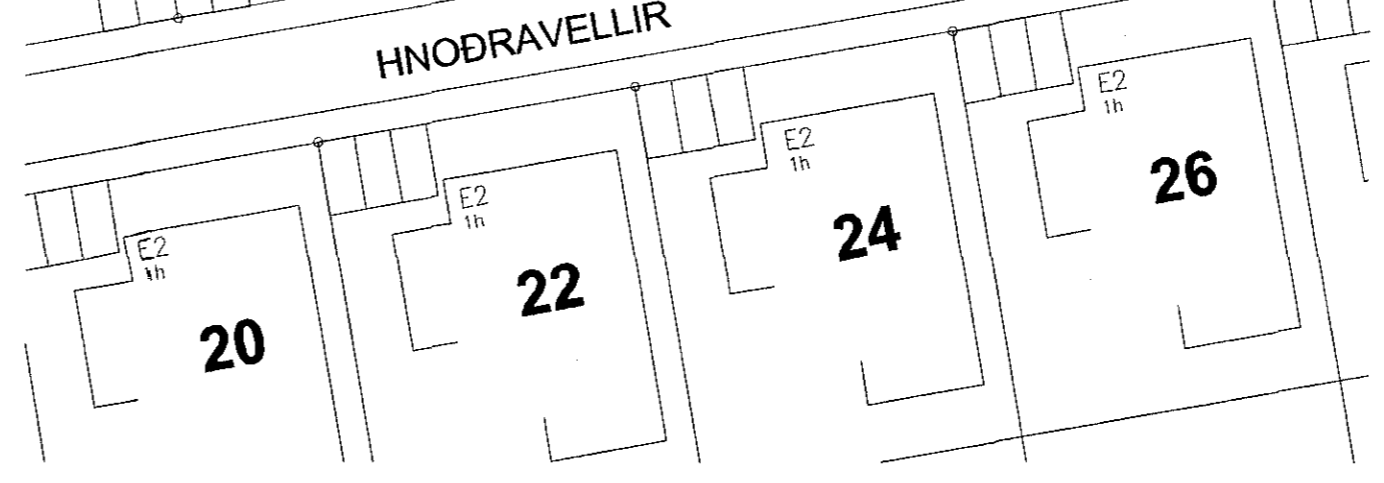
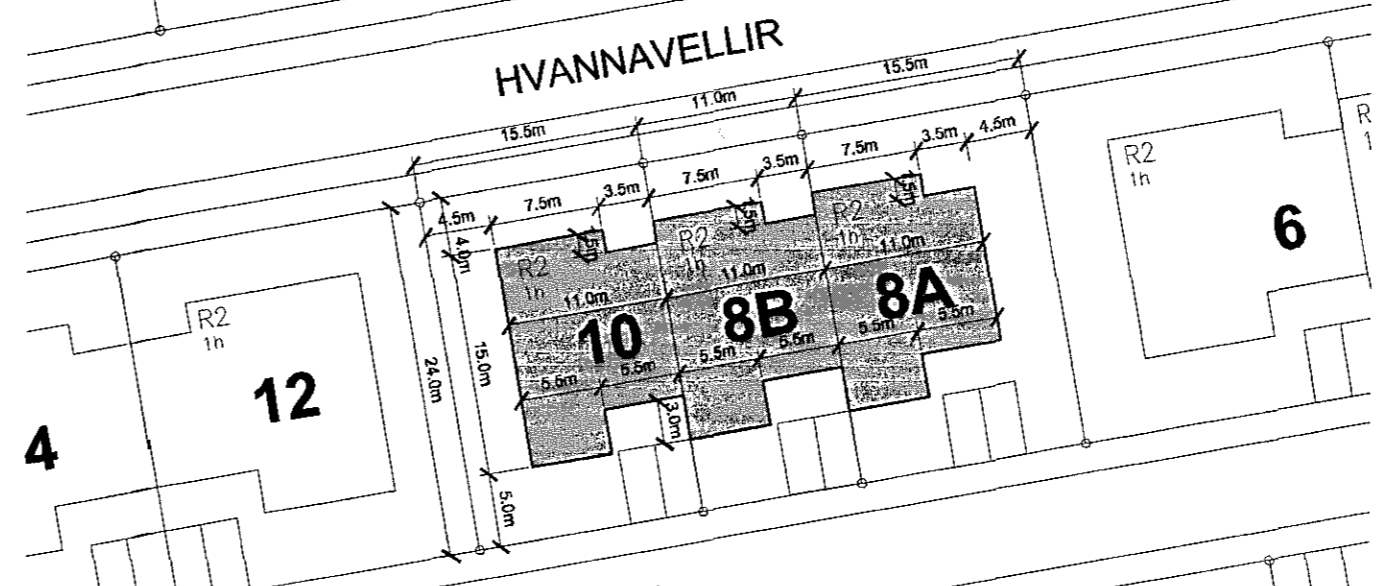

Afstöðumynd mkv. 1:500

Skráningartafala: Hnódravellir 8A - Hafnarfjörður		Skrásetjari: Kári Eiríksson	
Landnúmer: 204067		Kennitala: 070365-4059	
Matshlutanúmer: 01		Útgáfa: 4.01h Daga: 8.8.2016	
Uppskipting og lýsing			
D0 Loka	D1 Rými hæð-röð	D2 Notkun texti	D3 Hofud-flokkun
Matshluti		D4 Eignar-hað	D5 Stærðir
		D6M Málrotur m²	D6 Stigur m²
		D7 Op m²	D8 Búvélutúr m²
		D9 Búvélutúr st. <1,8 m²	D10a Salahæð min
		D10b Salahæð max	D11 Brúðlúmmál m²
		D12 Netflötur m²	D16 Birt flatarmál m²
		D17 Skiptarúmmál m²	
Matshluti		143,3	0,0
Botn		0,0	0,0
1. hæð		143,3	0,0
A 0101	Ibúð	118,7	118,7
A 0102	Bilageymsla	24,6	24,6
Athugasemdir			
1. Reiknað er með að þykkt veggja + einangrunar sé 280mm			
2. Reiknað er með að þykkt þaks með einangrun sé 400mm			
3. Eignarhálf bílageymslu er skráð 0102, en hún tilheyrir hluta 0101			
Samtögnir sumra			
Eignarhálf			
Eignar-hað	Notkun texti	Birt flatarmál m²	Skiptarúmmál m²
0101	Ibúð	118,7	367,452
0102	Bilageymsla	24,6	78,810
Alls		143,3	446,262

Skráningartafala: Hnódravellir 8A - Hafnarfjörður		Skrásetjari: Kári Eiríksson	
Landnúmer: 204067		Kennitala: 070365-4059	
Matshlutanúmer: 01		Útgáfa: 4.01h Daga: 8.8.2016	
Botnplata			
botnplata m²	botnplata m²	Útveggir m²	Þak af útlaga- og dýraop m²
Matshluti	28,6	143,2	148,5
Yfirflit			
	Innan hæða A	Útan hæða A	B C
Botnflötur / m²	143,3		143,3
Brúðlúmmál / m²	143,3		143,3
Brúðlúmmál / m²	539,9		539,9
Netflötur / m²	125,1		125,1
Birt flatarmál / m²	143,3		143,3
Skiptarúmmál / m³	446,262		446,262

Skráningartafala: Hnódravellir 8B - Hafnarfjörður		Skrásetjari: Kári Eiríksson	
Landnúmer: 224439		Kennitala: 070365-4059	
Matshlutanúmer: 01		Útgáfa: 4.01h Daga: 8.8.2016	
Uppskipting og lýsing			
D0 Loka	D1 Rými hæð-röð	D2 Notkun texti	D3 Hofud-flokkun
Matshluti		D4 Eignar-hað	D5 Stærðir
		D6M Málrotur m²	D6 Stigur m²
		D7 Op m²	D8 Búvélutúr m²
		D9 Búvélutúr st. <1,8 m²	D10a Salahæð min
		D10b Salahæð max	D11 Brúðlúmmál m²
		D12 Netflötur m²	D16 Birt flatarmál m²
		D17 Skiptarúmmál m²	
Matshluti		143,3	0,0
Botn		0,0	0,0
1. hæð		143,3	0,0
A 0101	Ibúð	118,7	118,7
A 0102	Bilageymsla	24,6	24,6
Athugasemdir			
1. Reiknað er með að þykkt veggja + einangrunar sé 280mm			
2. Reiknað er með að þykkt þaks með einangrun sé 400mm			
3. Eignarhálf bílageymslu er skráð 0102, en hún tilheyrir hluta 0101			
Samtögnir sumra			
Eignarhálf			
Eignar-hað	Notkun texti	Birt flatarmál m²	Skiptarúmmál m²
0101	Ibúð	118,7	367,452
0102	Bilageymsla	24,6	78,810
Alls		143,3	446,262

Skráningartafala: Hnódravellir 8B - Hafnarfjörður		Skrásetjari: Kári Eiríksson	
Landnúmer: 224439		Kennitala: 070365-4059	
Matshlutanúmer: 01		Útgáfa: 4.01h Daga: 8.8.2016	
Botnplata			
botnplata m²	botnplata m²	Útveggir m²	Þak af útlaga- og dýraop m²
Matshluti	28,6	143,2	148,5
Yfirflit			
	Innan hæða A	Útan hæða A	B C
Botnflötur / m²	143,3		143,3
Brúðlúmmál / m²	143,3		143,3
Brúðlúmmál / m²	539,9		539,9
Netflötur / m²	125,1		125,1
Birt flatarmál / m²	143,3		143,3
Skiptarúmmál / m³	446,262		446,262

Skráningartafala: Hnódravellir 10 - Hafnarfjörður		Skrásetjari: Kári Eiríksson	
Landnúmer: 204069		Kennitala: 070365-4059	
Matshlutanúmer: 01		Útgáfa: 4.01h Daga: 8.8.2016	
Uppskipting og lýsing			
D0 Loka	D1 Rými hæð-röð	D2 Notkun texti	D3 Hofud-flokkun
Matshluti		D4 Eignar-hað	D5 Stærðir
		D6M Málrotur m²	D6 Stigur m²
		D7 Op m²	D8 Búvélutúr m²
		D9 Búvélutúr st. <1,8 m²	D10a Salahæð min
		D10b Salahæð max	D11 Brúðlúmmál m²
		D12 Netflötur m²	D16 Birt flatarmál m²
		D17 Skiptarúmmál m²	
Matshluti		143,3	0,0
Botn		0,0	0,0
1. hæð		143,3	0,0
A 0101	Ibúð	118,7	118,7
A 0102	Bilageymsla	24,6	24,6
Athugasemdir			
1. Reiknað er með að þykkt veggja + einangrunar sé 280mm			
2. Reiknað er með að þykkt þaks með einangrun sé 400mm			
3. Eignarhálf bílageymslu er skráð 0102, en hún tilheyrir hluta 0101			
Samtögnir sumra			
Eignarhálf			
Eignar-hað	Notkun texti	Birt flatarmál m²	Skiptarúmmál m²
0101	Ibúð	118,7	367,452
0102	Bilageymsla	24,6	78,810
Alls		143,3	446,262

Skráningartafala: Hnódravellir 10 - Hafnarfjörður		Skrásetjari: Kári Eiríksson	
Landnúmer: 204069		Kennitala: 070365-4059	
Matshlutanúmer: 01		Útgáfa: 4.01h Daga: 8.8.2016	
Botnplata			
botnplata m²	botnplata m²	Útveggir m²	Þak af útlaga- og dýraop m²
Matshluti	28,6	143,2	148,5
Yfirflit			
	Innan hæða A	Útan hæða A	B C
Botnflötur / m²	143,3		143,3
Brúðlúmmál / m²	143,3		143,3
Brúðlúmmál / m²	539,9		539,9
Netflötur / m²	125,1		125,1
Birt flatarmál / m²	143,3		143,3
Skiptarúmmál / m³	446,262		446,262

STÆRDIR SKV. SKRÁNINGARTÖFLU:

HNODRAVELLIR 8A
Heildarflatarmál / birt flatarmál: 143,3m2
Heildarúmmál: 539,9m3
Skiptarúmmál: 446,262m3
Lóðarstærð er 372,0m2, nýtingarhlutfall=0,38

HNODRAVELLIR 8B
Heildarflatarmál / birt flatarmál: 143,3m2
Heildarúmmál: 539,9m3
Skiptarúmmál: 446,262m3
Lóðarstærð er 284,0m2, nýtingarhlutfall=0,54

HNODRAVELLIR 10
Heildarflatarmál / birt flatarmál: 143,3m2
Heildarúmmál: 539,9m3
Skiptarúmmál: 446,262m3
Lóðarstærð er 372,0m2, nýtingarhlutfall=0,38