

6.9 16
1404330

Samþykkt þann
07. sep. 2016
Byggingufultrúinn / Hafnarfirði

Skýringar:
Sökkjar og gólfplötur eru staðsteyptar.
Undir steyptri botnplötu er 3" plast einangrun.
Útveggir eru staðsteyptir, einangraðir að innan með 4" plasteinangrun/ múrhuðaðir.
Að utan múrað og málað.
Pak er staðsteypt, lagt dúk og einangrað að ofan samkv. lýsingu við snið.
Öll klæðning innanhúss minnst í fl. 2 og í bílgeymslu í fl. 1.
Lagnir eru færðar í rör í rör kerfi. Hiti í gólf.
ALLT GLER ER K-GLER
Vélræn loftræsting frá frá rýmum án glugga.
Gólfniðurföll í votum rýmum með vask, vatn renni örugglega og óhindrað að niðurfalli.
Frágangur á lóðarmörkum í samráði við nágranna.
Litaval að utan í samráði við hönnuð.

Stærðir:
Grunnflötur húss m. Bilg. brúttó 218,1 m²
Par af bílg. brúttó 36,0 m²

Skýringar:
Lóð NR. 45. = 616,0 m²
Grunnflötur húss 219,4 m²
Nýtingarhlutfall = 0,35

Kólnunartölur:
U-gildi(W/m²K) Ti= 18 C
Pak 0,2
Útveggir 0,4
Léttir útveggir 0,3
einangraðir í grind 0,3
Gluggar (karmar, gler vegið m.t. K-gler 2,0
Gólf á fyllingu 0,3
Útveggir vegið meðaltal 0,85

←	Flótraleið
BO	Björgunarrop 60 x 120 að stærð
G.N.F.	Gólfniðurfall
R	Ræyskynjar
01-01	Númer rýma í skráningartöflu

Breytt áður samþ. teikningu: 15. apríl. 2014.
Þaki breytt þannig að byggð eru tvö einhalla þök sem klædd eru með pappa sem er skrúfaður og bræddur á borðaklæðningu. Minniháttar breyting á gluggum. Ný skráningartöflu. Stærð grunnfl. leiðrétt.
Breytt 15. júlí . 2016.
Minniháttar br.gluggar. Hætt við flisar á útveggjum.

TEIKNISTOFAN Verkefni
KVISTAVELLIR 45 HAFNARFJÖRDUR BREYTING Á PAKI (TEIKN)
Heiti **GRUNNMYND AFSTÖÐUMYND- SKÝRINGAR**

kvardl	1:500, 1:100	verk. nr
dags.	15 JÚNÍ 2007	dags br. 15. JÚLÍ 2016
hönnun	G. G.	teikn. nr
teikn	G. G.	A-1

Hringbraut 17 220 Hafnarfirði
s. 555-2020 FAX 555-2021
Gísli G. Gunnarsson BFI kt. 020649.2409
kvardi@kvardi.is

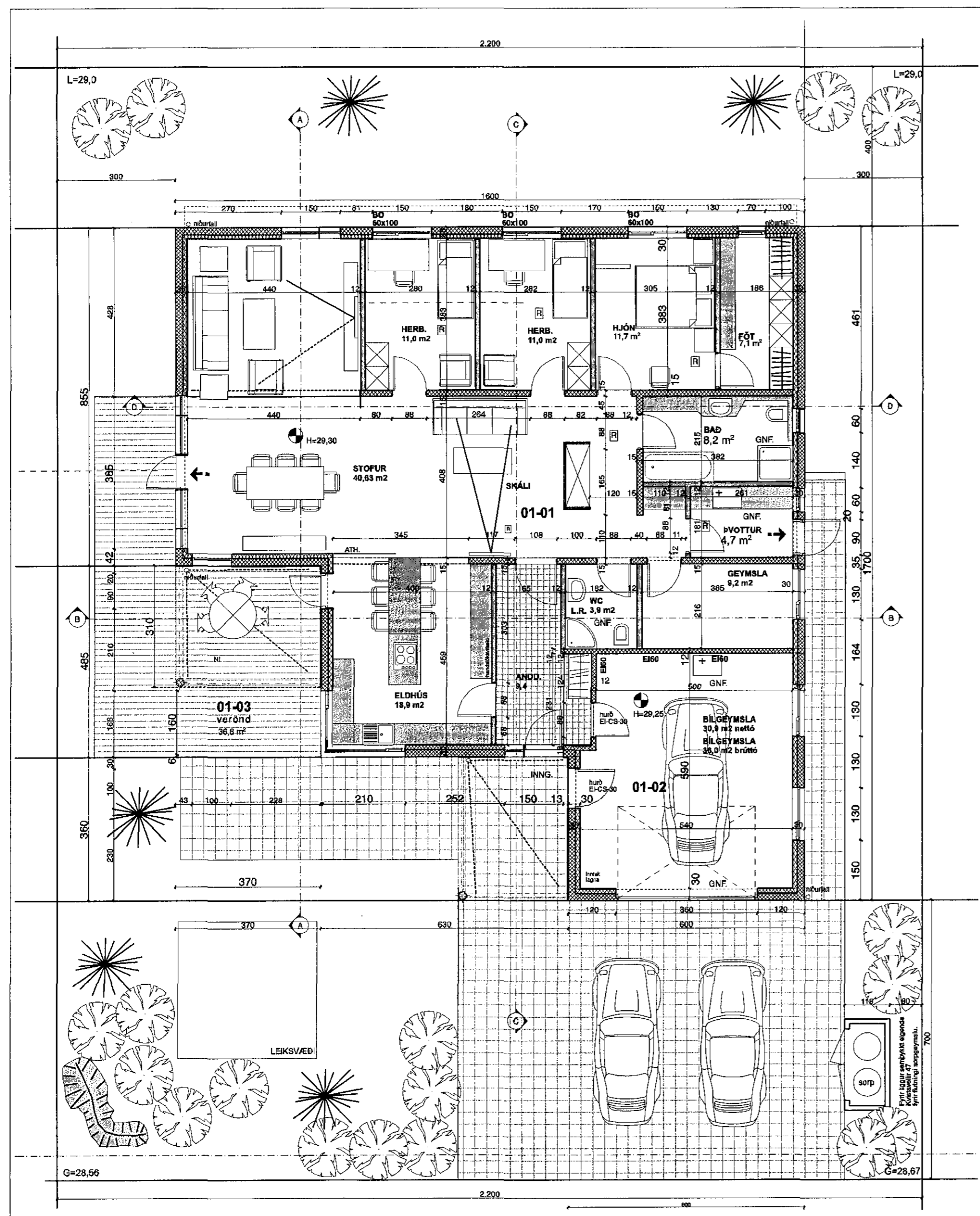

1. Grunnmynd 1:100

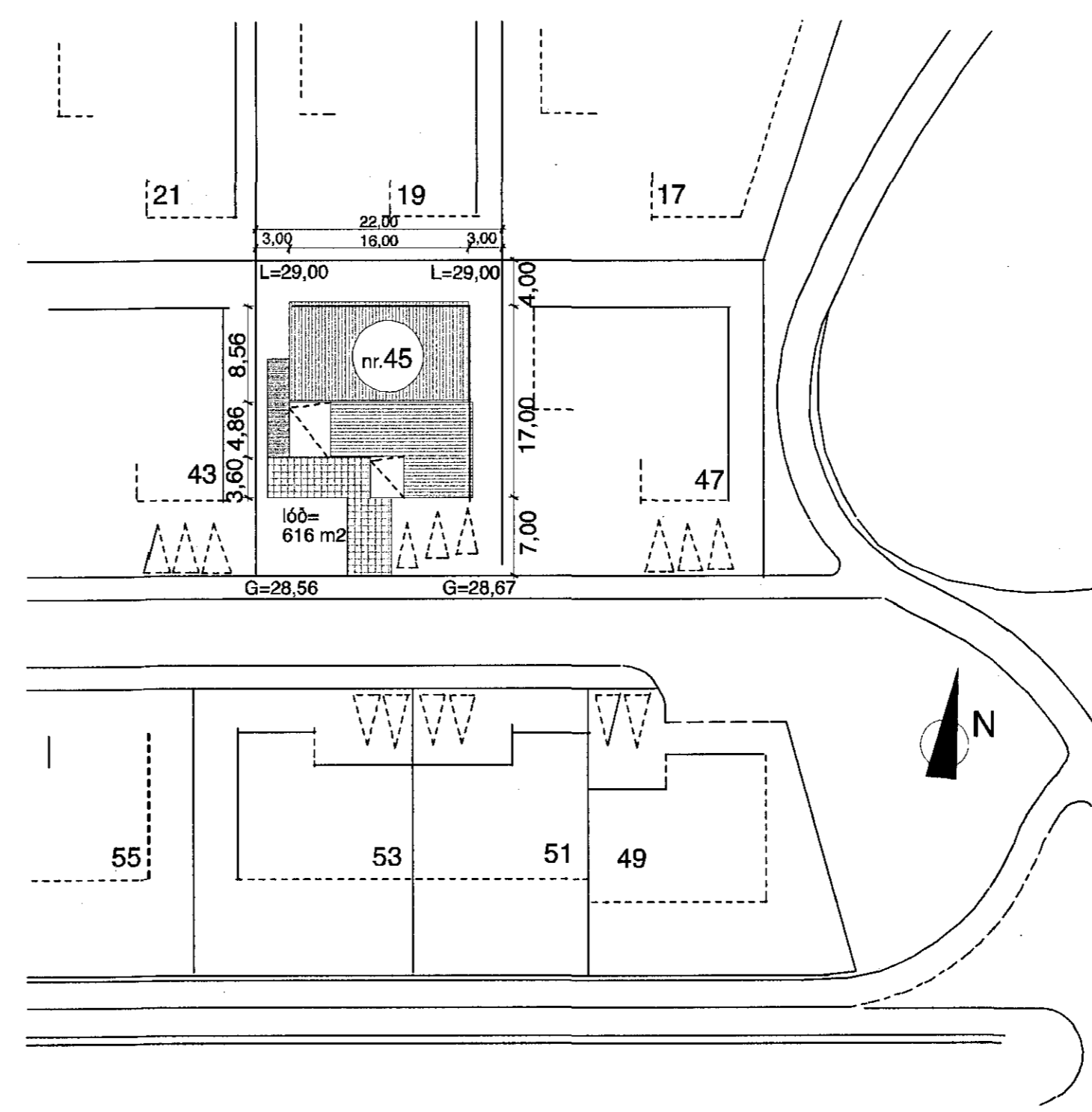

0. Afstöðumynd 1:500