

Dalshraun 11 Landnúmer: 120263 Staðgreinir: 1.710.0110

Reyndartekningar: Hæstu breytingar frá áður samþykktum teikningum: A) fyrstu hæð: (A) anddyri við barnapöðsun, snyrting og gangur tekið burta, geymsla við afgreiðslu tekið burta og (B) geymsla á gangi minnið, (C) Anddyri hafur verið opnað og skrifstofu skipt í tveimt. Í kjölfari: (A) Veggur milli teikjasala tekið burta, (C) kaffidabata hefur verið flutt að afgreiðslu, innkeyrsluhúsið skipt út fyrir gluggi með flötahúsi á norðurnlið. A: Var stíll framvegið. B: Breytt á framkvæmdastigi. C: Breytingar á tímabilinu.

Nýjar breytingar sem sétt er um: Innkeyrsluhúsið skipt út fyrir gluggi með flötahúsi á austurnlið. Glerveggur í Blum sal tekið burta og veggstúbur í teikjasal.

Byggingarlýsing: Pak: Pak er gert úr þakperum 45x150 kbætt með báruámi ofan á gírupappa og þaklæðningu 25 x 150. Þakrennur og rúburföll eru utanliggjandi.

Útveggir: Útveggir eru einangraðir að innan, mörðarir að innan og utan. Milliveggir: Milliveggir eru steyptir, hláðir og létir timburveggir klæddir með gífla plötum.

Gólf: Gólf og hæðarplötur eru staðsteyptar. Gluggar: Gluggar verða úr tré, gler K-gleri með loftbilli 12mm í flötum kömmum en 9mm í opnanlegum flögum og hurðum.

Hiti: Húsið er hlítt upp með osum. Loftþræsting: Loftþræsting er bæði vélræn og náttúruleg um opnanlega glugga. Soppgeymsla: Soppgeymsla skal vera a.m.k. EI60.

Brunavarnir: Brunavarnir eru óbreyttar í þrúpsm frá samþykktum teikningum frá 2005. Í húsnæðinu er brunavörðunarkerfi sem tengist vörðkerfni öryggisvakt. Klæðningar eru í flokki 1. Út og neyðhlysing er húsnæðinu, u.m.k. 0,5 lux í sölu og 1 lux í flötahúsum. Stökkvotaski og merkingar skv. reglum þar um.

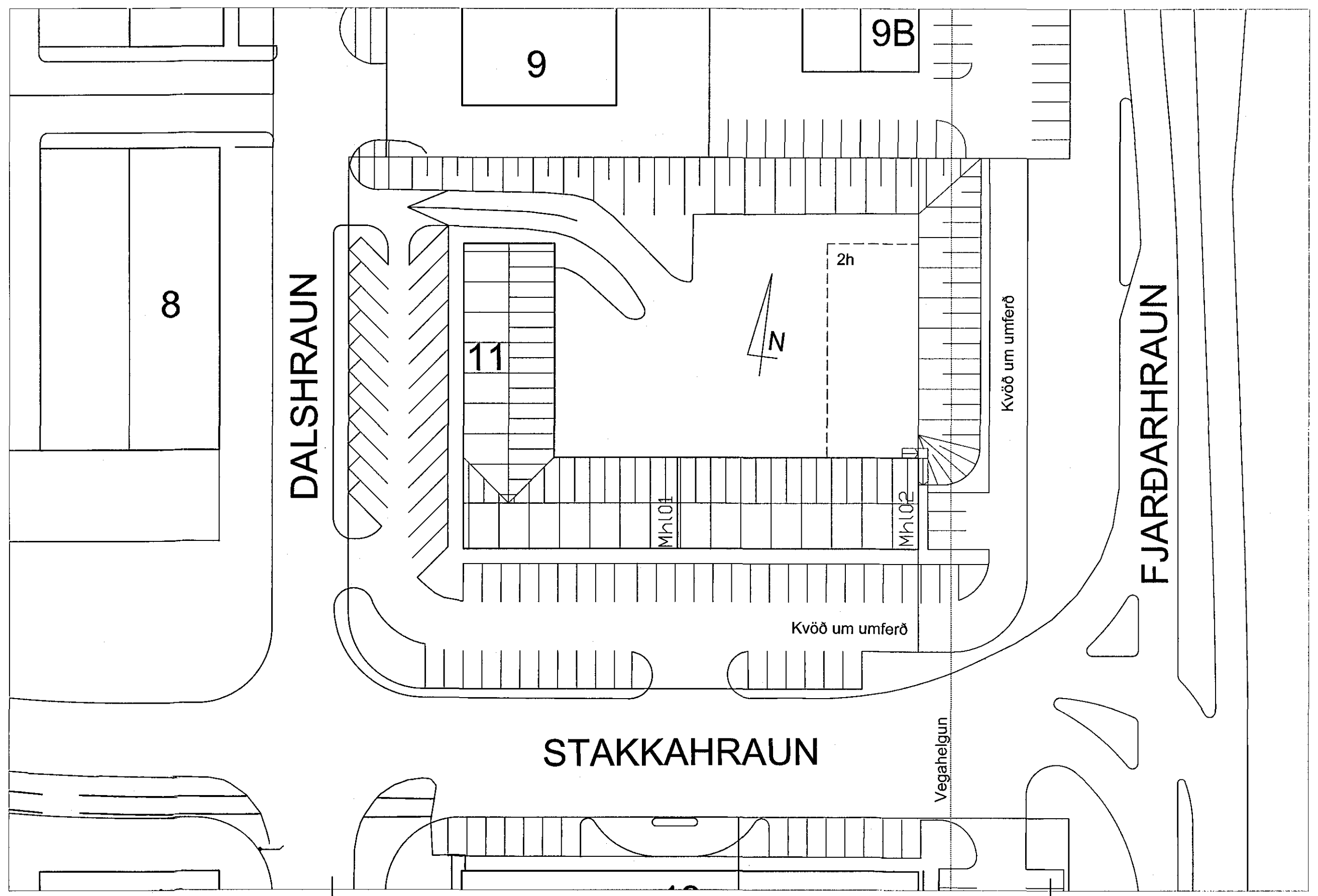
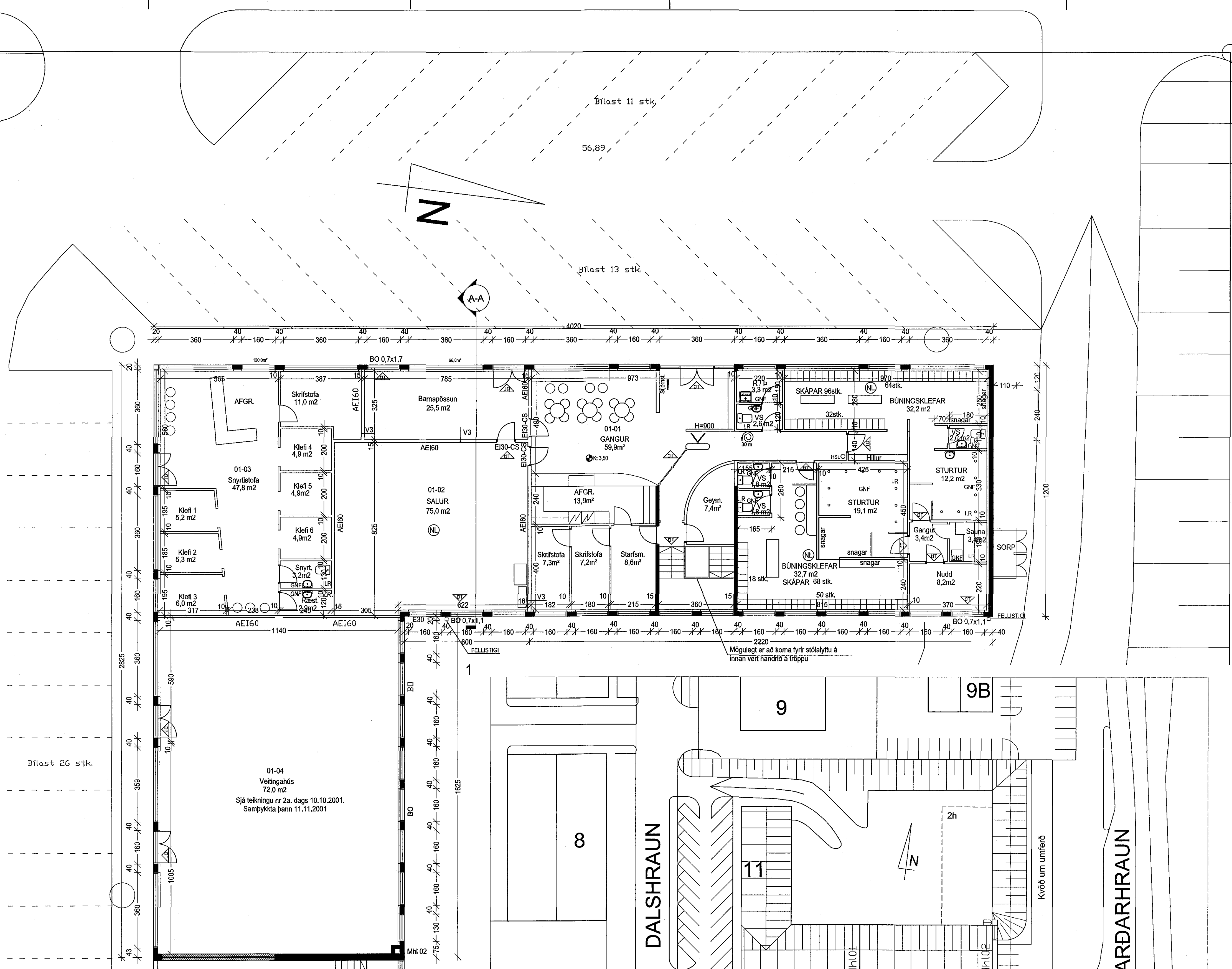

Í HÚSINU SKAL VERA SJÁLVIKUR BRUNAVIÐVÖRUNARKERFI TENGT VAKTSTÓÐ ÖLL LOKUÐ RÝMI VERÐA LOFTFRÆST MEÐ VÉLRÆNUM LOFTFRÆSTIBANADI

- FLÖTTALEIÐ
NEYÐARLÝSING
SÚRÞJÓRNAROP
MERKI UM BRUNAMÓTSTÓÐU
BRUNASLANGA

Í HÚSINU SKAL VERA ÚTÓNGU OG NEYÐARLÝSING VIÐ RÝMINGARLEIÐIR OG Í SÖLUM

KLÆÐNINGAR Í BRUNAVEGGJUM SKULU VERA Í FLOKKI 1
V1 = Hlaðinn veggur úr vörðplötum og mörðar báðum megin
V2 = Hlaðinn veggur undir gluggum, gífla klæddur veggur yfir gluggum
V3 = Lettur veggur, einangraður með steinull, klæddur með tvílagðu gífla báðum megin

Digitally signed by Gunnar P. Kristjánsson
BRUNAHÖNNUN
Reason: I have reviewed this document
Date: 2016-10-13 11:42Z

Dalshraun 11 Hafnarfjörður Grunmynd Afstöðumynd

Hannað / teiknað : 1/100, 1/500
Mælikvarði : 1/100, 1/500
Værknúmer : 97-
Dagsetning : 26.08.2016

Teikn.nr. 101

Abalshraunur: Frjórk Friðriksson arkitekt Fal, Kt: 211256-4519

Studio F - arkitektar
Kelduhvammur 6, 220 Hafnarfjörður
Kt: 430707-1670 S: 571 0202 / 884 9610 Net: studiof@islandia.is