

Samþykkt þann  
19. okt. 2016  
Byggingatulltrúnaðurinn

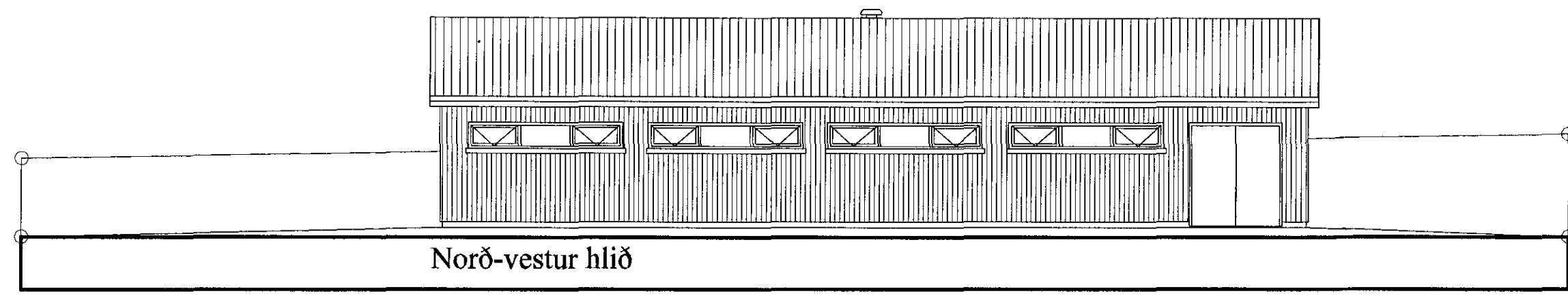

Norð-vestur hlið

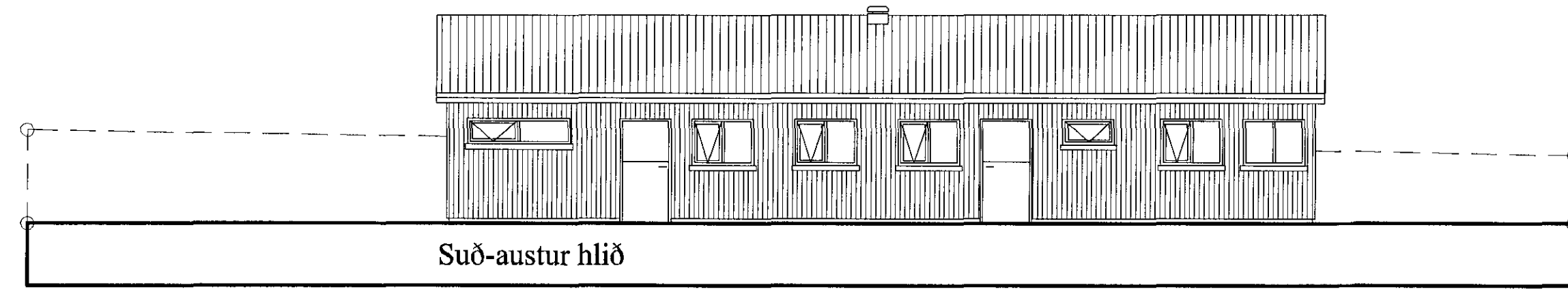

Suð-austur hlið

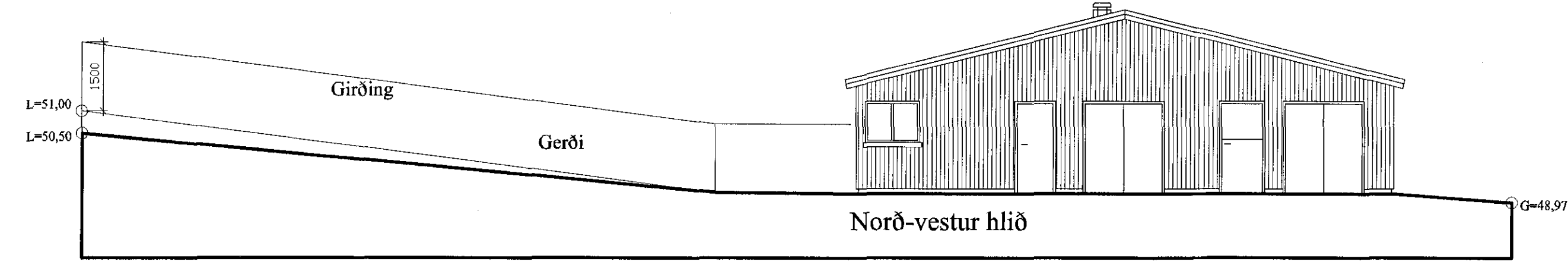

Norð-vestur hlið

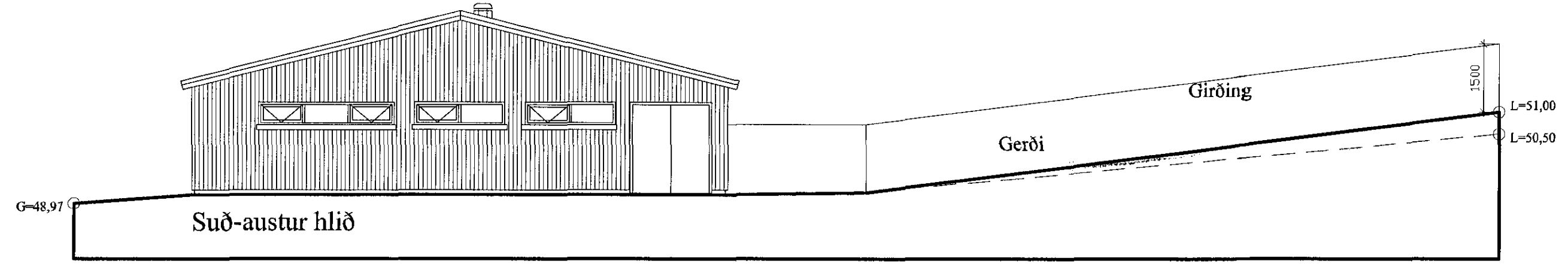

Suð-austur hlið

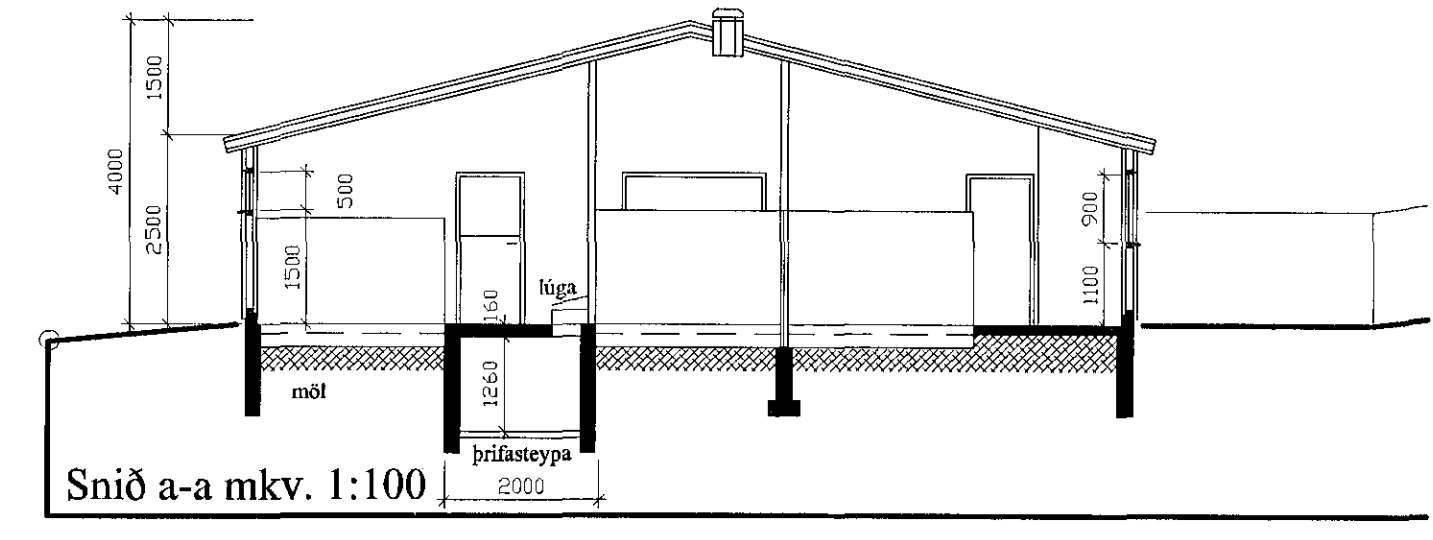

Snið a-a mkv. 1:100

Skráningartafla: Sörlaskeið 36, Hafnarfirði				Skrásetjari: Sigurbör Aðalsteinsson													
Landnúmer: 179810				Kennitala: 250144-3939													
Matshlutunúmer: 01				Útgáfa: 4.01 Dags: 13.7.1999													
Uppskipting og lýsing				Stærðir													
D0	D1	D2	D3	D4	D5	D5M	D6	D7	D8	D9	D10a	D10b	D11	D12	D16	Rekniatala	D17
Lökun	Rými hæð-röð	Nökun texti	Höfud-tekjun	Eignar-hald	Bónnfótur m²	Milnfótur m²	Segar m²	Op m²	Brúfótur m²	Brúfótur sh < 1,8	Salarhæð mín	Salarhæð max	Brúfót rúmmál m³	Netfótur m²	Birt flatarmál m²	Rekniatala skiptarúmmáls	Skiptarúmmál m³
		Matshluti			200,0	0,0	0,0	0,0	200,0	0,0				780,0	188,4	200,0	897,080
		Botn												40,0			
	00	Kjallari															
	01	1. hæð			200,0	0,0	0,0	0,0	200,0	0,0				740,0	188,4	200,0	
A	0101	Hesthús	N	0101	200,0				200,0		2,50	4,90		740,0	188,4	200,0	3,70 897,080

Sörlaskeið 36  
Hafnarfirði  
Útlit, sneiðing  
Skráningartafla

Hannað / teiknað : // Verknúmer : 0903  
Mælikvarði : 1/100 Dagsetning : 04.10.2016

Teikn.nr. 102

Aðalhönnuður :  
Friðrik Friðriksson arkitekt Faé, Kt: 211258-4519

**Studio F - arkitektar**  
Kelduhvammur 6, 220 Hafnarfjörður  
Kt: 430707-1670 S: 571 0202 / 884 9610 Netf: studiof@islandia.is